

# Preisliste 2024

Dach, Wand, Fassade und  
Dämmung/Akustik

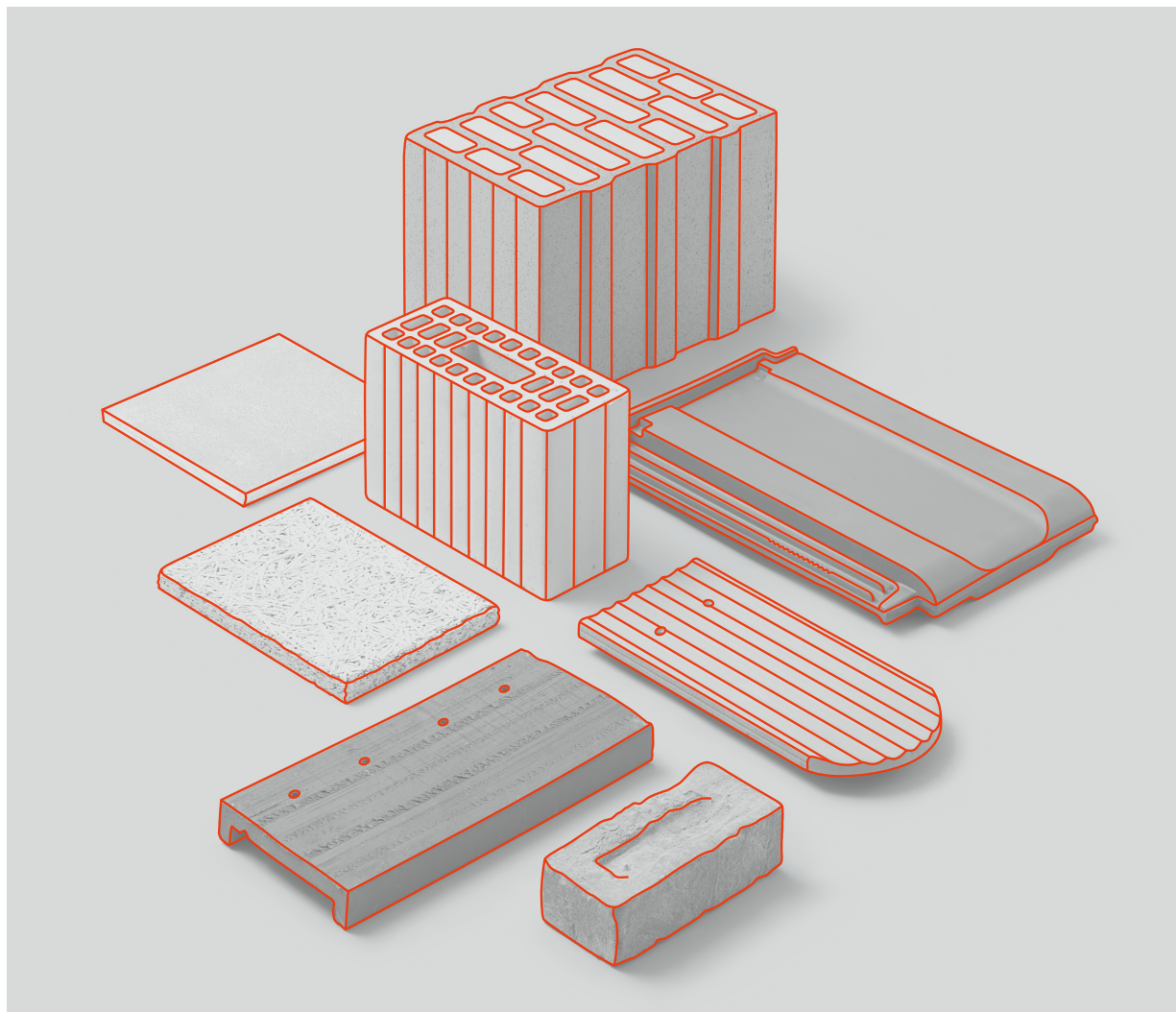



# Inhaltsverzeichnis

Verkaufsberater finden  
[www.zz-ag.ch/verkaufsberater](http://www.zz-ag.ch/verkaufsberater)

AGB  
[www.zz-ag.ch/AGB](http://www.zz-ag.ch/AGB)

---

## Dach

- 4 Übersicht Ziegelmodelle
- 5 Übersicht Zubehör Dach
- 6 Fama  
Flachschiebeziegel 13
- 8 Jura  
Flachschiebeziegel 13
- 10 Swiss TL  
Flachschiebeziegel 10
- 12 Campa  
Muldenschiebeziegel 13
- 13 Arteso  
Muldenschiebeziegel 10
- 14 Monteso  
Bergmuldenschiebeziegel 10
- 15 Neva Nova  
Herzschiebeziegel 13
- 16 Pada  
Pfannenziegel 13
- 18 Alegra  
Pfannenschiebeziegel 10
- 19 Roma 1.2  
Klosterpfannenziegel 12
- 20 Plano  
Glattschiebeziegel 10
- 21 Vauban  
Falzbiberziegel 22
- 23 Casta «Gewellt»  
Biberschwanzziegel 17/38
- 25 Casta «Handstrich»  
Biberschwanzziegel 17/38
- 27 Casta Turmziegel  
Biberschwanzziegel 13.5/27
- 28 Casta «Berner»  
Biberschwanzziegel 17/38
- 29 Casta «Rustica»  
Biberschwanzziegel 18/38
- 30 Pala  
Biberschwanzziegel 18/38
- 31 Casta Manufaktur  
Biberschwanzziegel 17/38
- 33 Firstziegel
- 41 Dachzubehör
- 43 Unterdach/Dampfbremse
- 44 Endnoten Dach
- 45 Logistik und Transporte Steildach
- 47 Transportkosten Photovoltaik

---

## Wand

- 67 Übersicht Mauerwerk
- 67 Übersicht Mauerwerk Monolithisch
- 68 Übersicht Zubehör Porotherm
- 69 Übersicht Zubehör allgemein
- 70 Mauerwerk
- 72 Mauerwerk Porotherm
- 73 Porotherm Zubehör
- 75 Zubehör
- 80 Endnoten Wand
- 81 Logistik und Transporte Wand

---

## Fassade

- 106 Urban
- 107 Endnoten Fassade

---

## Dämmung/Akustik

- 108 Übersicht Dämmung/Akustik
- 109 Steinwolle
- 109 Befestigungssysteme
- 111 Vakuumdämmung
- 112 Abdichtungen
- 113 swissporXPS
- 116 Aufsparrendämmung, swissporTetto
- 118 Glaswolle, Saglan
- 120 Akustik
- 122 Zubehör Akustik
- 123 Endnoten Dämmung
- 124 Logistik und Transporte Dämmung

---

## Adressverzeichnis

- 125 Hauptsitz  
Kundenservice  
Werke/Lager

# Dach

## Übersicht Ziegelmodelle



**6**  
**Fama**

---



**8**  
**Jura**

---



**10**  
**Swiss TL**

---



**12**  
**Campa**

---



**13**  
**Arteso**

---



**14**  
**Monteso**

---



**15**  
**Neva Nova**

---



**16**  
**Pada**

---



**18**  
**Alegra**

---



**19**  
**Roma 1.2**

---



**20**  
**Plano**

---



**21**  
**Vauban**

---



**23**  
**Casta**

---



**30**  
**Pala**

---



**33**  
**Firstziegel**

---

## Übersicht Zubehör Dach



**Sturmklammern**

---



**Schneehalter**

---

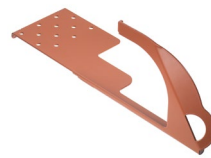

**41  
Absturzsicherung**

---



**41  
Firstentlüftungssystem**

---



**41  
First-Gratrolle**

---



**41  
Oberflächen-  
behandlung**

---



**43  
Unterdachbahn**

---



**43  
Dampfbremse**

---



**43  
Zubehör Unterdach-  
bahn/Dampfbremse**

---

# Dach

## Fama (Istighofen)

### Flachschiebeziegel 13

Art.-Nr.	Prod. Bezeichnung	Format mm	St./m2	St./Bund	St./Pal.	kg/St.	CHF/m2	CHF/1000	Verf.	Bem.
1005047	Fama rot	440 x 260	12.3	6	240	3.1	37.75	3'068	A	Fi44
1003196	Fama kupferbraun	440 x 260	12.3	6	240	3.1	39.10	3'178	A	Fi44
1003200	Fama terrabraun	440 x 260	12.3	6	240	3.1	39.10	3'178	A	Fi44
1003365	Fama braun	440 x 260	12.3	6	240	3.1	39.10	3'178	A	Fi44
1005251	Fama rot-alt	440 x 260	12.3	6	240	3.1	39.10	3'178	A	Fi44
1003242	Fama dunkelgrau	440 x 260	12.3	6	240	3.1	40.95	3'328	A	Fi44
1003195	Fama graphitgrau	440 x 260	12.3	6	240	3.1	40.95	3'328	A	Fi44
1005043	Fama schwarz	440 x 260	12.3	6	240	3.1	40.95	3'328	A	Fi44
1003201	Fama titangrau	440 x 260	12.3	6	240	3.1	42.35	3'442	A	Fi44

### Zubehör Ton

Art.-Nr.	Ziegeltyp	St./Bund	St./Pal.	kg/St.	CHF/St.	Verf.	Bem.
1005271	Fama / Neva Nova 1/2 Ziegel rot	6	240	1.9	4.00	A	
1003275	Fama / Neva Nova 1/2 Ziegel kupferbraun	6	240	1.9	4.10	A	
1003274	Fama / Neva Nova 1/2 Ziegel terrabraun	6	240	1.9	4.10	A	
17650668	Fama / Neva Nova 1/2 Ziegel braun	6	240	1.9	4.10	A	
1005272	Fama / Neva Nova 1/2 Ziegel rot-alt	6	240	1.9	4.10	A	
1003280	Fama / Neva Nova 1/2 Ziegel dunkelgrau	6	240	1.9	4.50	A	
1003278	Fama / Neva Nova 1/2 Ziegel graphitgrau	6	240	1.9	4.50	A	
1005046	Fama / Neva Nova 1/2 Ziegel schwarz	6	240	1.9	4.50	A	
1003277	Fama / Neva Nova 1/2 Ziegel titangrau	6	240	1.9	4.95	A	
1005048	Fama Ortgangziegel rot links	2	56	4.6	19.95	A	
1005049	Fama Ortgangziegel rot rechts	2	56	4.6	19.95	A	
1003025	Fama Ortgangziegel kupferbraun links	2	56	4.6	21.05	A	
1003034	Fama Ortgangziegel kupferbraun rechts	2	56	4.6	21.05	A	
1003024	Fama Ortgangziegel terrabraun links	2	56	4.6	21.05	A	
1003033	Fama Ortgangziegel terrabraun rechts	2	56	4.6	21.05	A	
1003357	Fama Ortgangziegel braun links	2	56	4.6	21.05	A	
1003358	Fama Ortgangziegel braun rechts	2	56	4.6	21.05	A	
1005206	Fama Ortgangziegel rot-alt links	2	56	4.6	21.05	A	
1005207	Fama Ortgangziegel rot-alt rechts	2	56	4.6	21.05	A	
1003243	Fama Ortgangziegel dunkelgrau links	2	56	4.6	23.20	A	
1003244	Fama Ortgangziegel dunkelgrau rechts	2	56	4.6	23.20	A	
1003029	Fama Ortgangziegel graphitgrau links	2	56	4.6	23.20	A	
1003038	Fama Ortgangziegel graphitgrau rechts	2	56	4.6	23.20	A	
1005033	Fama Ortgangziegel schwarz links	2	56	4.6	23.20	A	
1005034	Fama Ortgangziegel schwarz rechts	2	56	4.6	23.20	A	
1003028	Fama Ortgangziegel titangrau links	2	56	4.6	24.25	A	
1003037	Fama Ortgangziegel titangrau rechts	2	56	4.6	24.25	A	
1005211	Fama Bordziegel rot	4	112	3.5	4.00	A	
1003061	Fama Bordziegel kupferbraun	4	112	3.5	4.20	A	
1003060	Fama Bordziegel terrabraun	4	112	3.5	4.20	A	
1005171	Fama Bordziegel braun	4	112	3.5	4.20	A	
1005212	Fama Bordziegel rot-alt	4	112	3.5	4.20	A	
1003245	Fama Bordziegel dunkelgrau	4	112	3.5	4.40	A	
1003065	Fama Bordziegel graphitgrau	4	112	3.5	4.40	A	
1005036	Fama Bordziegel schwarz	4	112	3.5	4.40	A	
1003064	Fama Bordziegel titangrau	4	112	3.5	4.40	A	
1005208	Fama Lüfterziegel ohne Gitter rot	4	112	3.5	25.90	A	D44
1003042	Fama Lüfterziegel ohne Gitter kupferbraun	4	112	3.5	25.90	A	D44
1003041	Fama Lüfterziegel ohne Gitter terrabraun	4	112	3.5	25.90	A	D44
1003043	Fama Lüfterziegel ohne Gitter braun	4	112	3.5	25.90	A	D44
1005209	Fama Lüfterziegel ohne Gitter rot-alt	4	112	3.5	25.90	A	D44
1003246	Fama Lüfterziegel ohne Gitter dunkelgrau	4	112	3.5	25.90	A	D44
1003046	Fama Lüfterziegel ohne Gitter graphitgrau	4	112	3.5	25.90	A	D44
1005170	Fama Lüfterziegel ohne Gitter schwarz	4	112	3.5	25.90	A	D44
1003045	Fama Lüfterziegel ohne Gitter titangrau	4	112	3.5	25.90	A	D44

1002006	Gitter zu Lüfterziegel (Metall) Fama			0.001	3.30		A	
1000148	Fama Glasziegel		224	3.6	35.65		A	
1003048	Fama Pultziegel 65° - 89°		96	3.7	73.85		C	
1003049	Fama Pult Ortgangziegel li 65° - 89°			4.6	91.85		C	
1003050	Fama Pult Ortgangziegel re 65° - 89°			4.6	91.85		C	
1002516	verkürzen/verschmälern				61.85			
1002517	verlängern/verbreitern				71.35			
1002515	nur Schnitt				11.45			
1002514	Befestigungsloch gebohrt				1.50			

## Zubehör nicht Ton

Art.-Nr.	Prod. Bezeichnung	St./Sack	kg/Sack	CHF/St.	Verf.	Bem.
1000070	Schneehalter Areto F rot	50	8.0	1.50	A	D40
1000071	Schneehalter Areto F hellbraun	50	8.0	1.50	A	D40, D48
1000072	Schneehalter Areto F braun	50	8.0	1.50	A	D40
1000073	Schneehalter Areto F grau	50	8.0	1.50	A	D40
1000074	Schneehalter Areto F dunkelgrau	50	8.0	1.50	A	D40
1000075	Schneehalter Areto F schwarz (nero)	50	8.0	1.50	A	D40
1000077	Schneehalter Areto U rot	100	7.1	1.25	A	D42
1000078	Schneehalter Areto U hellbraun	100	7.1	1.25	A	D42, D48
1000079	Schneehalter Areto U braun	100	7.1	1.10	A	D42
1000080	Schneehalter Areto U grau	100	7.1	1.10	A	D42
1000081	Schneehalter Areto U dunkelgrau	100	7.1	1.10	A	D42
1000082	Schneehalter Areto U schwarz (nero)	100	7.1	1.10	A	D42
Art.-Nr.	Prod. Bezeichnung	St./Kart.	kg/Kart.	CHF/St.	Verf.	Bem.
1000105	Seitenfalzeinschlagklammer Modell A3	500	5.0	0.31	A	D60
1000128	Seitenfalzklammer INOX, magaziniert, Modell B24	250	2.5	0.42	A	D35, D59
1000126	Seitenfalzklammer INOX, magaziniert, Modell B30	250	2.5	0.42	A	D36, D59
1000127	Seitenfalzklammer INOX, magaziniert, Modell B40	250	2.5	0.42	A	D37, D59
1000095	Aussenbefestigung - Modell C	250	4.0	0.49	A	D60
1000093	Firstklammer - Modell F	200	5.2	0.72	A	D60, D62

## Jura (Laufen)

### Flachschiebeziegel 13

Art.-Nr.	Prod. Bezeichnung	Format mm	St./m2	St./Bund	St./Pal.	kg/St.	CHF/m2	CHF/1000	Verf.	Bem.
1003874	Jura naturrot	440 x 260	12.4	6	240	3.4	37.75	3'048	A	Fi45
1004188	Jura hellbraun	440 x 260	12.4	6	240	3.4	39.10	3'157	A	Fi45
1004187	Jura braun	440 x 260	12.4	6	240	3.4	39.10	3'157	A	Fi45
1003870	Jura altnatur	440 x 260	12.4	6	240	3.4	39.10	3'157	A	Fi45
1003871	Jura dunkelgrau	440 x 260	12.4	6	240	3.4	40.95	3'306	A	Fi45
1004048	Jura nero	440 x 260	12.4	6	240	3.4	40.95	3'306	A	Fi45

### Zubehör Ton

Art.-Nr.	Ziegeltyp	St./Bund	St./Pal.	kg/St.	CHF/St.	Verf.	Bem.
1003722	Campa / Jura 1/2 Ziegel naturrot	6	144	2.0	4.00	A	
1004141	Campa / Jura 1/2 Ziegel hellbraun	6	144	2.0	4.10	A	
1004142	Campa / Jura 1/2 Ziegel braun	6	144	2.0	4.10	A	
1003725	Campa / Jura 1/2 Ziegel altnatur	6	144	2.0	4.10	A	
1003727	Campa / Jura 1/2 Ziegel dunkelgrau	6	144	2.0	4.50	A	
1004049	Campa / Jura 1/2 Ziegel nero	6	144	2.0	4.50	A	
1003791	Jura Ortgangziegel naturrot links	2	42	5.2	19.95	A	
1003798	Jura Ortgangziegel naturrot rechts	2	42	5.0	19.95	A	
1004162	Jura Ortgangziegel hellbraun links	2	42	5.2	21.05	A	
1004164	Jura Ortgangziegel hellbraun rechts	2	42	5.0	21.05	A	
1004163	Jura Ortgangziegel braun links	2	42	5.2	21.05	A	
1004165	Jura Ortgangziegel braun rechts	2	42	5.0	21.05	A	
1003797	Jura Ortgangziegel altnatur links	2	42	5.2	21.05	A	
1003802	Jura Ortgangziegel altnatur rechts	2	42	5.0	21.05	A	
1003796	Jura Ortgangziegel dunkelgrau links	2	42	5.2	23.20	A	
1003801	Jura Ortgangziegel dunkelgrau rechts	2	42	5.0	23.20	A	
1004050	Jura Ortgangziegel nero links	2	42	5.2	23.20	A	
1004051	Jura Ortgangziegel nero rechts	2	42	5.0	23.20	A	
1004300	Jura Bordziegel naturrot	6	240	3.3	4.00	A	
1004301	Jura Bordziegel hellbraun	6	240	3.3	4.20	A	
1004303	Jura Bordziegel braun	6	240	3.3	4.20	A	
1004304	Jura Bordziegel altnatur	6	240	3.3	4.20	A	
1004302	Jura Bordziegel dunkelgrau	6	240	3.3	4.40	A	
1004299	Jura Bordziegel nero	6	240	3.3	4.40	A	
1003803	Jura Lüfterziegel naturrot	4	56	3.1	40.50	A	D43
1004166	Jura Lüfterziegel hellbraun	4	56	3.1	40.50	A	D43
1004167	Jura Lüfterziegel braun	4	56	3.1	40.50	A	D43
1003806	Jura Lüfterziegel altnatur	4	56	3.1	40.50	A	D43
1003805	Jura Lüfterziegel dunkelgrau	4	56	3.1	40.50	A	D43
1004053	Jura Lüfterziegel nero	4	56	3.1	40.50	A	D43
1000143	Jura Glasziegel		192	4.0	35.65	A	
1003767	Jura Pultziegel 65° - 89°			4.3	73.85	C	
1003768	Jura Pult Ortgangziegel li 65° - 89°			5.5	91.85	C	
1003769	Jura Pult Ortgangziegel re 65° - 89°			5.5	91.85	C	
1003770	Jura Pult Bordziegel 65° - 89°			4.6	73.85	C	
1002516	verkürzen/verschmälern				61.85		
1002517	verlängern/verbreitern				71.35		
1002515	nur Schnitt				11.45		
1002514	Befestigungsloch gebohrt				1.50		

### Zubehör nicht Ton

Art.-Nr.	Prod. Bezeichnung	St./Sack	kg/Sack	CHF/St.	Verf.	Bem.
1000070	Schneehalter Areto F rot	50	8.0	1.50	A	D40
1000071	Schneehalter Areto F hellbraun	50	8.0	1.50	A	D40
1000072	Schneehalter Areto F braun	50	8.0	1.50	A	D40
1000073	Schneehalter Areto F grau	50	8.0	1.50	A	D40
1000074	Schneehalter Areto F dunkelgrau	50	8.0	1.50	A	D40
1000075	Schneehalter Areto F schwarz (nero)	50	8.0	1.50	A	D40
1000077	Schneehalter Areto U rot	100	7.1	1.25	A	D42
1000078	Schneehalter Areto U hellbraun	100	7.1	1.25	A	D42



1000079	Schneehalter Areto U braun	100	7.1	1.10	A	D42
1000080	Schneehalter Areto U grau	100	7.1	1.10	A	D42
1000081	Schneehalter Areto U dunkelgrau	100	7.1	1.10	A	D42
1000082	Schneehalter Areto U schwarz (nero)	100	7.1	1.10	A	D42
<b>Art.-Nr.</b>	<b>Prod. Bezeichnung</b>	<b>St./Kart.</b>	<b>kg/Kart.</b>	<b>CHF/St.</b>	<b>Verf.</b>	<b>Bem.</b>
1000105	Seitenfalzeinschlagklammer Modell A3	500	5.0	0.31	A	D60
1000128	Seitenfalzklammer INOX, magaziniert, Modell B24	250	2.5	0.42	A	D35, D59
1000126	Seitenfalzklammer INOX, magaziniert, Modell B30	250	2.5	0.42	A	D36, D59
1000127	Seitenfalzklammer INOX, magaziniert, Modell B40	250	2.5	0.42	A	D37, D59
1000095	Aussenbefestigung - Modell C	250	4.0	0.49	A	D60
1000093	Firstklammer - Modell F	200	5.2	0.72	A	D60, D62

# Swiss TL (Laufen)

## Flachschiebeziegel 10

Art.-Nr.	Prod. Bezeichnung	Format mm	St./m2	St./Bund	St./Pal.	kg/St.	CHF/m2	CHF/1000	Verf.	Bem.
1003521	Swiss TL naturrot	470 x 300	9.8	5	180	4.2	34.55	3'524	A	Fi45
1004186	Swiss TL hellbraun	470 x 300	9.8	5	180	4.2	35.65	3'636	A	Fi45
1004185	Swiss TL braun	470 x 300	9.8	5	180	4.2	35.65	3'636	A	Fi45
1003866	Swiss TL altnatur	470 x 300	9.8	5	180	4.2	35.65	3'636	C	Fi45
1003515	Swiss TL dunkelgrau	470 x 300	9.8	5	180	4.2	38.35	3'912	A	Fi45
1004036	Swiss TL nero	470 x 300	9.8	5	180	4.2	38.35	3'912	A	Fi45

## Zubehör Ton

Art.-Nr.	Ziegeltyp	St./Bund	St./Pal.	kg/St.	CHF/St.	Verf.	Bem.
1003526	Arteso / Monteso / Swiss TL 1/2 Ziegel naturrot	6	144	2.6	4.35	A	
1004136	Arteso / Monteso / Swiss TL 1/2 Ziegel hellbraun	6	144	2.6	4.45	A	
1004137	Arteso / Monteso / Swiss TL 1/2 Ziegel braun	6	144	2.6	4.45	A	
1003712	Arteso / Monteso / Swiss TL 1/2 Ziegel altnatur	6	144	2.6	4.45	A	
1003520	Arteso / Monteso / Swiss TL 1/2 Ziegel dunkelgrau	6	144	2.6	5.00	A	
1004037	Arteso / Monteso / Swiss TL 1/2 Ziegel nero	6	144	2.6	5.00	A	
1003523	Swiss TL Ortgangziegel naturrot links	2	42	5.2	19.60	A	
1003524	Swiss TL Ortgangziegel naturrot rechts	2	34	5.8	19.60	A	
1004152	Swiss TL Ortgangziegel hellbraun links	2	42	5.2	20.95	A	
1004156	Swiss TL Ortgangziegel hellbraun rechts	2	34	5.8	20.95	A	
1004153	Swiss TL Ortgangziegel braun links	2	42	5.2	20.95	A	
1004157	Swiss TL Ortgangziegel braun rechts	2	34	5.8	20.95	A	
1003779	Swiss TL Ortgangziegel altnatur links	2	42	5.2	20.95	C	
1003785	Swiss TL Ortgangziegel altnatur rechts	2	34	5.8	20.95	C	
1003517	Swiss TL Ortgangziegel dunkelgrau links	2	42	5.2	23.90	A	
1003518	Swiss TL Ortgangziegel dunkelgrau rechts	2	34	5.8	23.90	A	
1004038	Swiss TL Ortgangziegel nero links	2	42	5.2	23.90	A	
1004039	Swiss TL Ortgangziegel nero rechts	2	34	5.8	23.90	A	
1003522	Swiss TL Bordziegel naturrot	4	224	4.2	4.55	A	
1004139	Swiss TL Bordziegel hellbraun	4	224	4.2	4.80	A	
1004140	Swiss TL Bordziegel braun	4	224	4.2	4.80	A	
1003720	Swiss TL Bordziegel altnatur	4	224	4.2	4.80	C	
1003516	Swiss TL Bordziegel dunkelgrau	4	224	4.2	5.55	A	
1004040	Swiss TL Bordziegel nero	4	224	4.2	5.55	A	
1003525	Swiss TL Lüfterziegel naturrot	4	56	4.4	41.15	A	D43
1004158	Swiss TL Lüfterziegel hellbraun	4	56	4.4	41.15	A	D43
1004159	Swiss TL Lüfterziegel braun	4	56	4.6	41.15	A	D43
1003789	Swiss TL Lüfterziegel altnatur	4	56	4.4	41.15	C	D43
1003519	Swiss TL Lüfterziegel dunkelgrau	4	56	4.4	41.15	A	D43
1004041	Swiss TL Lüfterziegel nero	4	56	4.4	41.15	A	D43
1002775	Universal 10er Glasziegel Laufen		192	5.2	45.55	A	
1003764	Swiss TL Pultziegel 65° - 89°			5.0	75.70	C	
1003765	Swiss TL Pult Ortgangziegel li 65° - 89°			6.5	94.10	C	
1003766	Swiss TL Pult Ortgangziegel re 65° - 89°			6.5	94.10	C	
1002516	verkürzen/verschmälern				61.85		
1002517	verlängern/verbreitern				71.35		
1002515	nur Schnitt				11.45		
1002514	Befestigungsloch gebohrt				1.50		

## Zubehör nicht Ton

Art.-Nr.	Prod. Bezeichnung	St./Sack	kg/Sack	CHF/St.	Verf.	Bem.
1000070	Schneehalter Areto F rot	50	8.0	1.50	A	D40
1000071	Schneehalter Areto F hellbraun	50	8.0	1.50	A	D40
1000072	Schneehalter Areto F braun	50	8.0	1.50	A	D40
1000073	Schneehalter Areto F grau	50	8.0	1.50	A	D40
1000074	Schneehalter Areto F dunkelgrau	50	8.0	1.50	A	D40
1000075	Schneehalter Areto F schwarz (nero)	50	8.0	1.50	A	D40
1000077	Schneehalter Areto U rot	100	7.1	1.25	A	D42
1000078	Schneehalter Areto U hellbraun	100	7.1	1.25	A	D42
1000079	Schneehalter Areto U braun	100	7.1	1.10	A	D42

1000080	Schneehalter Areto U grau		100	7.1	1.10		A	D42
1000081	Schneehalter Areto U dunkelgrau		100	7.1	1.10		A	D42
1000082	Schneehalter Areto U schwarz (nero)		100	7.1	1.10		A	D42
<b>Art.-Nr.</b>	<b>Prod. Bezeichnung</b>		<b>St./Kart.</b>	<b>kg/Kart.</b>	<b>CHF/St.</b>		<b>Verf.</b>	<b>Bem.</b>
1000104	Seitenfalzeinschlagklammer Modell A2		500	5.0	0.31		A	D60
1000128	Seitenfalzklammer INOX, magaziniert, Modell B24		250	2.5	0.42		A	D35, D59
1000126	Seitenfalzklammer INOX, magaziniert, Modell B30		250	2.5	0.42		A	D36, D59
1000127	Seitenfalzklammer INOX, magaziniert, Modell B40		250	2.5	0.42		A	D37, D59
1000095	Aussenbefestigung - Modell C		250	4.0	0.49		A	D60
1000093	Firstklammer - Modell F		200	5.2	0.72		A	D60, D62

# Campa (Laufen)

## Muldenschiebeziegel 13

Art.-Nr.	Prod. Bezeichnung	Format mm	St./m2	St./Bund	St./Pal.	kg/St.	CHF/m2	CHF/1000	Verf.	Bem.
1003903	Campa naturrot	440 x 260	12.4	6	240	3.3	39.40	3'181	A	Fi45, FaFi43
1004189	Campa hellbraun	440 x 260	12.4	6	240	3.3	40.80	3'294	A	Fi45, FaFi43
1004190	Campa braun	440 x 260	12.4	6	240	3.3	40.80	3'294	A	Fi45, FaFi43
1003905	Campa altnatur	440 x 260	12.4	6	240	3.3	40.80	3'294	C	Fi45, FaFi43

## Zubehör Ton

Art.-Nr.	Ziegeltyp	St./Bund	St./Pal.	kg/St.	CHF/St.	Verf.	Bem.
1003722	Campa / Jura 1/2 Ziegel naturrot	6	144	2.0	4.00	A	
1004141	Campa / Jura 1/2 Ziegel hellbraun	6	144	2.0	4.10	A	
1004142	Campa / Jura 1/2 Ziegel braun	6	144	2.0	4.10	A	
1003725	Campa / Jura 1/2 Ziegel altnatur	6	144	2.0	4.10	A	
1003778	Campa Ortgangziegel naturrot links	2	42	4.9	21.30	A	
1003788	Campa Ortgangziegel naturrot rechts	2	42	4.7	21.30	A	
1004154	Campa Ortgangziegel hellbraun links	2	42	4.9	22.65	A	
1004160	Campa Ortgangziegel hellbraun rechts	2	42	4.7	22.65	A	
1004155	Campa Ortgangziegel braun links	2	42	4.9	22.65	A	
1004161	Campa Ortgangziegel braun rechts	2	42	4.7	22.65	A	
1003782	Campa Ortgangziegel altnatur links	2	42	4.9	22.65	C	
1003795	Campa Ortgangziegel altnatur rechts	2	42	4.7	22.65	C	
1003807	Campa Lüfterziegel naturrot	4	56	3.4	42.65	A	D43
1004168	Campa Lüfterziegel hellbraun	4	56	3.4	42.65	A	D43
1004169	Campa Lüfterziegel braun	4	56	3.4	42.65	A	D43
1003810	Campa Lüfterziegel altnatur	4	56	3.4	42.65	C	D43
1000149	Campa Glasziegel		192	4.2	35.65	A	
1003771	Campa Pultziegel 65° - 89°			4.3	74.20	C	
1003772	Campa Pult Ortgangziegel li 65° - 89°			5.5	92.25	C	
1003773	Campa Pult Ortgangziegel re 65° - 89°			5.5	92.25	C	
1002516	verkürzen/verschmälern				61.85		
1002517	verlängern/verbreitern				71.35		
1002515	nur Schnitt				11.45		
1002514	Befestigungsloch gebohrt				1.50		

## Zubehör nicht Ton

Art.-Nr.	Prod. Bezeichnung	St./Sack	kg/Sack	CHF/St.	Verf.	Bem.
1000063	Schneehalter Areto A rot	50	8.0	1.50	A	D40
1000064	Schneehalter Areto A hellbraun	50	8.0	1.50	A	D40
1000065	Schneehalter Areto A braun	50	8.0	1.50	A	D40
1000066	Schneehalter Areto A dunkelgrau	50	8.0	1.50	A	D40
1000067	Schneehalter Areto A schwarz (nero)	50	8.0	1.50	A	D40
Art.-Nr.	Prod. Bezeichnung	St./Kart.	kg/Kart.	CHF/St.	Verf.	Bem.
1000105	Seitenfalzeinschlagklammer Modell A3	500	5.0	0.31	A	D60
1000128	Seitenfalzklammer INOX, magaziniert, Modell B24	250	2.5	0.42	A	D35, D59
1000126	Seitenfalzklammer INOX, magaziniert, Modell B30	250	2.5	0.42	A	D36, D59
1000127	Seitenfalzklammer INOX, magaziniert, Modell B40	250	2.5	0.42	A	D37, D59
1000095	Aussenbefestigung - Modell C	250	4.0	0.49	A	D60
1000093	Firstklammer - Modell F	200	5.2	0.72	A	D60, D62

## Arteso (Laufen)

### Muldenschiebeziegel 10

Art.-Nr.	Prod. Bezeichnung	Format mm	St./m2	St./Bund	St./Pal.	kg/St.	CHF/m2	CHF/1000	Verf.	Bem.
1003972	Arteso naturrot	470 x 300	9.8	5	180	4.1	36.10	3'682	A	Fi45, FaFi43
1004195	Arteso braun	470 x 300	9.8	5	180	4.1	37.35	3'810	A	Fi45, FaFi43
1003969	Arteso altnatur	470 x 300	9.8	5	180	4.1	42.20	4'304	C	Fi45, FaFi43

### Zubehör Ton

Art.-Nr.	Ziegeltyp	St./Bund	St./Pal.	kg/St.	CHF/St.	Verf.	Bem.
1003526	Arteso / Monteso / Swiss TL 1/2 Ziegel naturrot	6	144	2.6	4.35	A	
1004137	Arteso / Monteso / Swiss TL 1/2 Ziegel braun	6	144	2.6	4.45	A	
1003712	Arteso / Monteso / Swiss TL 1/2 Ziegel altnatur	6	144	2.6	4.45	A	
1003604	Arteso/Monteso Ortgangziegel naturrot links	2	42	5.1	20.30	A	
1003608	Arteso/Monteso Ortgangziegel naturrot rechts	2	34	5.8	20.30	A	
1004119	Arteso/Monteso Ortgangziegel braun links	2	42	5.1	21.45	A	
1004121	Arteso/Monteso Ortgangziegel braun rechts	2	34	5.8	21.45	A	
1003607	Arteso/Monteso Ortgangziegel altnatur links	2	42	5.1	24.20	C	
1003611	Arteso/Monteso Ortgangziegel altnatur rechts	2	34	5.8	24.20	C	
1003612	Arteso/Monteso Lüfterziegel naturrot	4	56	4.4	42.30	A	D43
1004123	Arteso/Monteso Lüfterziegel braun	4	56	4.4	42.30	A	D43
1003615	Arteso/Monteso Lüfterziegel altnatur	4	56	4.4	47.80	C	D43
1002775	Universal 10er Glasziegel Laufen		192	5.2	45.55	A	
1003508	Arteso/Monteso Pultziegel 65° - 89°			5.0	75.35	C	
1003509	Arteso/Monteso Pult Ortgangziegel li 65° - 89°			6.5	93.65	C	
1003510	Arteso/Monteso Pult Ortgangziegel re 65° - 89°			6.5	93.65	C	
1002516	verkürzen/verschmälern				61.85		
1002517	verlängern/verbreitern				71.35		
1002515	nur Schnitt				11.45		
1002514	Befestigungsloch gebohrt				1.50		

### Zubehör nicht Ton

Art.-Nr.	Prod. Bezeichnung	St./Sack	kg/Sack	CHF/St.	Verf.	Bem.
1000063	Schneehalter Areto A rot	50	8.0	1.50	A	D40
1000064	Schneehalter Areto A hellbraun	50	8.0	1.50	A	D40
1000065	Schneehalter Areto A braun	50	8.0	1.50	A	D40
1000066	Schneehalter Areto A dunkelgrau	50	8.0	1.50	A	D40
1000067	Schneehalter Areto A schwarz (nero)	50	8.0	1.50	A	D40
Art.-Nr.	Prod. Bezeichnung	St./Kart.	kg/Kart.	CHF/St.	Verf.	Bem.
1000104	Seitenfalzeinschlagklammer Modell A2	500	5.0	0.31	A	D60
1000128	Seitenfalzklammer INOX, magaziniert, Modell B24	250	2.5	0.42	A	D35, D59
1000126	Seitenfalzklammer INOX, magaziniert, Modell B30	250	2.5	0.42	A	D36, D59
1000127	Seitenfalzklammer INOX, magaziniert, Modell B40	250	2.5	0.42	A	D37, D59
1000095	Aussenbefestigung - Modell C	250	4.0	0.49	A	D60
1000093	Firstklammer - Modell F	200	5.2	0.72	A	D60, D62

# Monteso (Laufen)

## Bergmuldenschiebeziegel 10

Art.-Nr.	Prod. Bezeichnung	Format mm	St./m2	St./Bund	St./Pal.	kg/St.	CHF/m2	CHF/1000	Verf.	Bem.
1003975	Monteso naturrot	470 x 300	9.8	5	180	4.1	39.30	4'009	C	Fi45, FaFi43
1004197	Monteso braun	470 x 300	9.8	5	180	4.1	40.90	4'172	C	Fi45, FaFi43

## Zubehör Ton

Art.-Nr.	Ziegeltyp	St./Bund	St./Pal.	kg/St.	CHF/St.	Verf.	Bem.
1003526	Arteso / Monteso / Swiss TL 1/2 Ziegel naturrot	6	144	2.6	4.35	A	
1004137	Arteso / Monteso / Swiss TL 1/2 Ziegel braun	6	144	2.6	4.45	A	
1003604	Arteso/Monteso Ortgangziegel naturrot links	2	42	5.1	20.30	A	
1003608	Arteso/Monteso Ortgangziegel naturrot rechts	2	34	5.8	20.30	A	
1004119	Arteso/Monteso Ortgangziegel braun links	2	42	5.1	21.45	A	
1004121	Arteso/Monteso Ortgangziegel braun rechts	2	34	5.8	21.45	A	
1003612	Arteso/Monteso Lüfterziegel naturrot	4	56	4.4	42.30	A	D43
1004123	Arteso/Monteso Lüfterziegel braun	4	56	4.4	42.30	A	D43
1002775	Universal 10er Glasziegel Laufen		192	5.2	45.55	A	
1003508	Arteso/Monteso Pultziegel 65° - 89°			5.0	75.35	C	
1003509	Arteso/Monteso Pult Ortgangziegel li 65° - 89°			6.5	93.65	C	
1003510	Arteso/Monteso Pult Ortgangziegel re 65° - 89°			6.5	93.65	C	
1002516	verkürzen/verschmälern				61.85		
1002517	verlängern/verbreitern				71.35		
1002515	nur Schnitt				11.45		
1002514	Befestigungsloch gebohrt				1.50		

## Zubehör nicht Ton

Art.-Nr.	Prod. Bezeichnung	St./Sack	kg/Sack	CHF/St.	Verf.	Bem.
1000063	Schneehalter Areto A rot	50	8.0	1.50	A	D40
1000064	Schneehalter Areto A hellbraun	50	8.0	1.50	A	D40
1000065	Schneehalter Areto A braun	50	8.0	1.50	A	D40
1000066	Schneehalter Areto A dunkelgrau	50	8.0	1.50	A	D40
1000067	Schneehalter Areto A schwarz (nero)	50	8.0	1.50	A	D40
Art.-Nr.	Prod. Bezeichnung	St./Kart.	kg/Kart.	CHF/St.	Verf.	Bem.
1000104	Seitenfalzeinschlagklammer Modell A2	500	5.0	0.31	A	D60
1000128	Seitenfalzklammer INOX, magaziniert, Modell B24	250	2.5	0.42	A	D35, D59
1000126	Seitenfalzklammer INOX, magaziniert, Modell B30	250	2.5	0.42	A	D36, D59
1000127	Seitenfalzklammer INOX, magaziniert, Modell B40	250	2.5	0.42	A	D37, D59
1000095	Aussenbefestigung - Modell C	250	4.0	0.49	A	D60
1000093	Firstklammer - Modell F	200	5.2	0.72	A	D60, D62

# Neva Nova (Istighofen)

## Herzschiebeziegel 13

Art.-Nr.	Prod. Bezeichnung	Format mm	St./m2	St./Bund	St./Pal.	kg/St.	CHF/m2	CHF/1000	Verf.	Bem.
1005266	Neva Nova rot	440 x 260	12.3	6	240	3.1	41.45	3'369	A	Fi44, FaFi43
17650666	Neva Nova braun	440 x 260	12.3	6	240	3.1	42.40	3'446	A	Fi44, FaFi43
1005268	Neva Nova rot-alt	440 x 260	12.3	6	240	3.1	42.40	3'446	A	Fi44, FaFi43
1003267	Neva Nova graphitgrau	440 x 260	12.3	6	240	3.1	50.00	4'063	C	Fi44, FaFi43

## Zubehör Ton

Art.-Nr.	Ziegeltyp	St./Bund	St./Pal.	kg/St.	CHF/St.	Verf.	Bem.
1005271	Fama / Neva Nova 1/2 Ziegel rot	6	240	1.9	4.00	A	
17650668	Fama / Neva Nova 1/2 Ziegel braun	6	240	1.9	4.10	A	
1005272	Fama / Neva Nova 1/2 Ziegel rot-alt	6	240	1.9	4.10	A	
1003278	Fama / Neva Nova 1/2 Ziegel graphitgrau	6	240	1.9	4.50	A	
1005269	Neva Nova Ortgangziegel rot links	2	56	4.6	20.30	A	
1005274	Neva Nova Ortgangziegel rot rechts	2	56	4.6	20.30	A	
17650667	Neva Nova Ortgangziegel links braun	2	56	4.6	21.45	A	
17650670	Neva Nova Ortgangziegel rechts braun	2	56	4.6	21.45	A	
1005273	Neva Nova Ortgangziegel rot-alt links	2	56	4.6	21.45	A	
1005270	Neva Nova Ortgangziegel rot-alt rechts	2	56	4.6	21.45	A	
1003283	Neva Nova Ortgangziegel graphitgrau links	2	56	4.6	26.75	C	
1003284	Neva Nova Ortgangziegel graphitgrau rechts	2	56	4.6	26.75	C	
1005275	Neva Nova Lüfterziegel ohne Gitter rot	4	112	3.5	25.90	A	D44
1005276	Neva Nova Lüfterziegel ohne Gitter rot-alt	4	112	3.5	25.90	A	D44
17650671	Neva Nova Lüfterziegel ohne Gitter braun	4	112	3.5	25.90	A	D44
1003289	Neva Nova Lüfterziegel ohne Gitter graphitgrau	4	112	3.5	29.30	C	D44
1002008	Gitter zu Lüfterziegel (Metall) Neva Nova			0.001	3.30	A	
1000150	Neva Nova Kunststoffziegel Acryl			0.5	42.05	A	D21
1002981	Neva Nova Pultziegel 65°-89°		96	3.7	75.35	C	
1002985	Neva Nova Pult Ortgangziegel links 65°-89°			5.1	93.65	C	
1002986	Neva Nova Pult Ortgangziegel rechts 65°-89°			5.1	93.65	C	
1002515	nur Schnitt				11.45		
1002514	Befestigungsloch gebohrt				1.50		

## Zubehör nicht Ton

Art.-Nr.	Prod. Bezeichnung	St./Sack	kg/Sack	CHF/St.	Verf.	Bem.
1005062	Schneehalter Areto N rot	50	8.0	1.50	A	D40
1005061	Schneehalter Areto N braun	50	8.0	1.50	A	D40
1005060	Schneehalter Areto N dunkelgrau	50	8.0	1.50	A	D40
1000077	Schneehalter Areto U rot	100	7.1	1.25	A	D42
1000078	Schneehalter Areto U hellbraun	100	7.1	1.25	A	D42
1000079	Schneehalter Areto U braun	100	7.1	1.10	A	D42
1000080	Schneehalter Areto U grau	100	7.1	1.10	A	D42
1000081	Schneehalter Areto U dunkelgrau	100	7.1	1.10	A	D42
1000082	Schneehalter Areto U schwarz (nero)	100	7.1	1.10	A	D42
Art.-Nr.	Prod. Bezeichnung	St./Kart.	kg/Kart.	CHF/St.	Verf.	Bem.
1000105	Seitenfalzeinschlagklammer Modell A3	500	5.0	0.31	A	D60
1000128	Seitenfalzklammer INOX, magaziniert, Modell B24	250	2.5	0.42	A	D35, D59
1000126	Seitenfalzklammer INOX, magaziniert, Modell B30	250	2.5	0.42	A	D36, D59
1000127	Seitenfalzklammer INOX, magaziniert, Modell B40	250	2.5	0.42	A	D37, D59
1000095	Aussenbefestigung - Modell C	250	4.0	0.49	A	D60
1000093	Firstklammer - Modell F	200	5.2	0.72	A	D60, D62

# Pada (Istighofen)

## Pfannenziegel 13

Art.-Nr.	Prod. Bezeichnung	Format mm	St./m2	St./Bund	St./Pal.	kg/St.	CHF/m2	CHF/1000	Verf.	Bem.
1005192	Pada rot	423 x 272	13.4	6	240	3.5	40.55	3'037	A	Fi44, Fi50
1002957	Pada terrabraun	423 x 272	13.4	6	240	3.5	41.25	3'090	A	Fi44, Fi50
1005162	Pada braun	423 x 272	13.4	6	240	3.5	41.25	3'078	A	Fi44, Fi50
1005252	Pada rot-alt	423 x 272	13.4	6	240	3.5	46.60	3'490	C	Fi44, Fi50
1003247	Pada dunkelgrau	423 x 272	13.4	6	240	3.5	44.80	3'356	A	Fi44, Fi50

## Zubehör Ton

Art.-Nr.	Ziegeltyp	St./Bund	St./Pal.	kg/St.	CHF/St.	Verf.	Bem.
1005214	Pada Schiebeziegel rot	6	96	3.5	6.85	C	D16
1003072	Pada Schiebeziegel terrabraun	6	96	3.5	6.95	C	D16
1003360	Pada Schiebeziegel braun	6	96	3.5	6.95	A	D16
1005254	Pada Schiebeziegel rot-alt	6	96	3.5	7.80	C	D16
1003248	Pada Schiebeziegel dunkelgrau	6	96	3.5	7.95	C	D16
1005194	Pada Ortgangziegel rot links	2	48	4.9	19.95	A	
1005195	Pada Ortgangziegel rot rechts	2	48	5.0	19.95	A	
1002963	Pada Ortgangziegel terrabraun links	2	48	4.9	21.05	A	
1002966	Pada Ortgangziegel terrabraun rechts	2	48	5.0	21.05	A	
1005164	Pada Ortgangziegel braun links	2	48	4.9	18.35	A	
1005165	Pada Ortgangziegel braun rechts	2	48	5.0	18.35	A	
1005248	Pada Ortgangziegel rot-alt links	2	48	4.9	23.75	C	
1005249	Pada Ortgangziegel rot-alt rechts	2	48	5.0	23.75	C	
1003249	Pada Ortgangziegel dunkelgrau links	2	48	4.9	24.05	A	
1003250	Pada Ortgangziegel dunkelgrau rechts	2	48	5.0	24.05	A	
1005196	Pada Schiebe Ortgangziegel rot links		48	4.9	26.45	C	
1005197	Pada Schiebe Ortgangziegel rot rechts		48	5.0	26.45	C	
1002969	Pada Schiebe Ortgangziegel terrabraun links		48	4.9	26.45	C	
1002972	Pada Schiebe Ortgangziegel terrabraun rechts		48	5.0	26.45	C	
1003355	Pada Schiebe Ortgangziegel links braun		48	4.9	26.45	A	
1003356	Pada Schiebe Ortgangziegel rechts braun		48	5.0	26.45	A	
1005277	Pada Schiebe Ortgangziegel rot-alt links		48	4.9	29.80	C	
1005278	Pada Schiebe Ortgangziegel rot-alt rechts		48	5.0	29.80	C	
1003251	Pada Schiebe Ortgangziegel dunkelgrau links		48	4.9	26.45	C	
1003252	Pada Schiebe Ortgangziegel dunkelgrau rechts		48	5.0	26.45	C	
1005213	Pada Bordziegel rot	4	112	3.5	6.10	A	
1003069	Pada Bordziegel terrabraun	4	112	3.5	6.40	A	
1005172	Pada Bordziegel braun	4	112	3.5	5.60	A	
1005253	Pada Bordziegel rot-alt	4	112	3.5	7.30	C	
1003253	Pada Bordziegel dunkelgrau	4	112	3.5	7.25	A	
1005215	Pada Schiebe Bordziegel rot	6	232	3.8	8.20	C	
1003225	Pada Schiebe Bordziegel terrabraun	6	232	3.8	8.20	C	
1003361	Pada Schiebe-Bordziegel braun	6	232	3.8	8.20	A	
1003254	Pada Schiebe Bordziegel dunkelgrau	6	232	3.8	8.20	C	
1005191	Pada Lüfterziegel ohne Gitter rot	4	112	3.2	25.90	A	D46
1002953	Pada Lüfterziegel ohne Gitter terrabraun	4	112	3.2	25.90	A	D46
1005163	Pada Lüfterziegel ohne Gitter braun	4	112	3.2	25.90	A	D46
1005255	Pada Lüfterziegel ohne Gitter rot-alt	4	112	3.2	29.30	C	D46
1003255	Pada Lüfterziegel ohne Gitter dunkelgrau	4	112	3.2	25.90	A	D46
1002007	Gitter zu Lüfterziegel (Metall) Pada			0.001	3.30	A	
1000147	Pada Kunststoffziegel Acryl			0.5	44.25	A	D68
1002980	Pada Pultziegel 65° - 89°		96	3.7	75.35	C	
1002983	Pada Pult Ortgangziegel li 65° - 89°			4.4	93.65	C	
1002984	Pada Pult Ortgangziegel re 65° - 89°			4.4	93.65	C	
1002982	Pada Pult Bordziegel 65° - 89°			3.5	75.35	C	
1002516	verkürzen/verschmälern				61.85		
1002517	verlängern/verbreitern				71.35		
1002515	nur Schnitt				11.45		
1002514	Befestigungsloch gebohrt				1.50		



Art.-Nr.	Prod. Bezeichnung	St./Kart.	CHF/St.	Verf.	Bem.
1002883	Pada Firstlüfter-Einlegeprofil RAL 9011	24	4.00	A	D47, F150

## Zubehör nicht Ton

Art.-Nr.	Prod. Bezeichnung	St./Sack	kg/Sack	CHF/St.	Verf.	Bem.
1000087	Schneehalter Areto P rot	50	8.0	1.50	A	D40
1000088	Schneehalter Areto P hellbraun	50	8.0	1.50	A	D40
1000086	Schneehalter Areto P braun	50	8.0	1.50	A	D40
1000089	Schneehalter Areto P dunkelgrau	50	8.0	1.50	A	D40

1000077	Schneehalter Areto U rot	100	7.1	1.25	A	D42
1000078	Schneehalter Areto U hellbraun	100	7.1	1.25	A	D42
1000079	Schneehalter Areto U braun	100	7.1	1.10	A	D42
1000080	Schneehalter Areto U grau	100	7.1	1.10	A	D42
1000081	Schneehalter Areto U dunkelgrau	100	7.1	1.10	A	D42
1000082	Schneehalter Areto U schwarz (nero)	100	7.1	1.10	A	D42

Art.-Nr.	Prod. Bezeichnung	St./Kart.	kg/Kart.	CHF/St.	Verf.	Bem.
1000104	Seitenfalzeinschlagklammer Modell A2	500	5.0	0.31	A	D60
1000128	Seitenfalzklammer INOX, magaziniert, Modell B24	250	2.5	0.42	A	D35, D59
1000126	Seitenfalzklammer INOX, magaziniert, Modell B30	250	2.5	0.42	A	D36, D59
1000127	Seitenfalzklammer INOX, magaziniert, Modell B40	250	2.5	0.42	A	D37, D59

1000106	Aussenbefestigung - Modell D	200	2.0	0.45	A	D60
---------	------------------------------	-----	-----	------	---	-----

1000093	Firstklammer - Modell F	200	5.2	0.72	A	D60, D62
---------	-------------------------	-----	-----	------	---	----------

Art.-Nr.	Prod. Bezeichnung	lfm/St.	St./Bund	kg/St.	CHF/lfm	Verf.	Bem.
1000062	Trauflüftungskamm 60 mm Alu braun-anthrazit	1.0	30	1.8	3.40	A	D24, D61

## Alegra (Laufen)

### Pfannenschiebeziegel 10

Art.-Nr.	Prod. Bezeichnung	Format mm	St./m2	St./Bund	St./Pal.	kg/St.	CHF/m2	CHF/1000	Verf.	Bem.
1000635	Alegra naturrot	471 x 303	10.5	5	240	4.3	51.30	4'886	C	FaFiBi, P-FiBi
1000636	Alegra braun	471 x 303	10.5	5	240	4.3	52.70	5'019	C	FaFiBi, P-FiBi
1000638	Alegra altnatur	471 x 303	10.5	5	240	4.3	52.70	5'019	C	FaFiBi, P-FiBi
1000637	Alegra schwarz	471 x 303	10.5	5	240	4.3	59.70	5'686	C	FaFiBi, P-FiBi

### Zubehör Ton

Art.-Nr.	Ziegeltyp	St./Bund	St./Pal.	kg/St.	CHF/St.	Verf.	Bem.
1000686	Alegra 3/4 Ziegel naturrot		256	3.4	6.05	C	
1000687	Alegra 3/4 Ziegel braun		256	3.4	6.05	C	
1000689	Alegra 3/4 Ziegel altnatur		256	3.4	6.05	C	
1000688	Alegra 3/4 Ziegel schwarz		256	3.4	6.05	C	
1000672	Alegra Ortgangziegel naturrot links		60	5.8	27.55	C	
1000676	Alegra Ortgangziegel naturrot rechts		60	5.3	27.55	C	
1000673	Alegra Ortgangziegel braun links		60	5.8	27.55	C	
1000677	Alegra Ortgangziegel braun rechts		60	5.3	27.55	C	
1000675	Alegra Ortgangziegel altnatur links		60	5.8	27.00	C	
1000679	Alegra Ortgangziegel altnatur rechts		60	5.3	27.55	C	
1000674	Alegra Ortgangziegel schwarz links		60	5.8	27.55	C	
1000678	Alegra Ortgangziegel schwarz rechts		60	5.3	27.55	C	
1000699	Alegra Lüfterziegel ohne Gitter naturrot		180	4.3	69.90	C	
1000700	Alegra Lüfterziegel ohne Gitter braun		180	4.3	69.90	C	
1000702	Alegra Lüfterziegel ohne Gitter altnatur		180	4.3	69.90	C	
1000701	Alegra Lüfterziegel ohne Gitter schwarz		180	4.3	69.90	C	
1000129	Gitter zu Lüfterziegel Alegra			0.010	3.30	C	
1001655	Alegra Kunststoffziegel Acryl			0.7	74.55	C	
1002515	nur Schnitt				11.45		
1002514	Befestigungsloch gebohrt				1.50		

### Zubehör nicht Ton

Art.-Nr.	Prod. Bezeichnung	St./Sack	kg/Sack	CHF/St.	Verf.	Bem.	
1000077	Schneehalter Areto U rot	100	7.1	1.25	A	D42	
1000078	Schneehalter Areto U hellbraun	100	7.1	1.25	A	D42	
1000079	Schneehalter Areto U braun	100	7.1	1.10	A	D42	
1000080	Schneehalter Areto U grau	100	7.1	1.10	A	D42	
1000081	Schneehalter Areto U dunkelgrau	100	7.1	1.10	A	D42	
1000082	Schneehalter Areto U schwarz (nero)	100	7.1	1.10	A	D42	
Art.-Nr.	Prod. Bezeichnung	lfm/St.	St./Bund	kg/St.	CHF/lfm	Verf.	Bem.
1000062	Trauflüftungskamm 60 mm Alu braun-anthrazit	1.0	30	0.1	3.40	A	D24, D61

## Roma 1.2 (Laufen)

### Klosterpfannenziegel 12

Art.-Nr.	Prod. Bezeichnung	Format mm	St./m2	St./Bund	St./Pal.	kg/St.	CHF/m2	CHF/1000	Verf.	Bem.
1000796	Roma 1.2 naturrot	463 x 297	11.5	5	240	3.9	55.70	4'843	C	FaFiBi,P-FiBi
1000797	Roma 1.2 altnatur	463 x 297	11.5	5	240	3.9	57.15	4'970	C	FaFiBi,P-FiBi

### Zubehör Ton

Art.-Nr.	Ziegeltyp	St./Bund	St./Pal.	kg/St.	CHF/St.	Verf.	Bem.
1000792	Roma 1.2 Bordabschluss 1/2-Ziegel naturrot		280	1.8	6.05	C	
1000793	Roma 1.2 Bordabschluss 1/2-Ziegel altnatur		280	1.8	6.05	C	
1000722	Roma 1.2 Firstanschluss Lüfterziegel naturrot	5	120	4.1	26.45	C	
1000726	Roma 1.2 Firstanschluss Lüfterziegel altnatur	5	120	4.1	26.45	C	
1000719	Roma 1.2 senkrechter Ortgangsteg links naturrot		180	2.5	20.35	C	
1000720	Roma 1.2 senkrechter Ortgangsteg rechts naturrot		180	2.6	20.35	C	
1000723	Roma 1.2 senkrechter Ortgangsteg links altnatur		180	2.5	20.35	C	
1000724	Roma 1.2 senkrechter Ortgangsteg rechts altnatur		180	2.6	20.35	C	
1000721	Roma 1.2 Lüfterziegel ohne Gitter naturrot		168	3.7	66.25	C	
1000725	Roma 1.2 Lüfterziegel ohne Gitter altnatur		168	3.7	66.25	C	
1000131	Gitter zu Lüfterziegel Roma 1.2			0.010	3.00	C	
1002515	nur Schnitt				11.45		
1002514	Befestigungsloch gebohrt				1.50		

### Zubehör nicht Ton

Art.-Nr.	Prod. Bezeichnung	St./Sack	kg/Sack	CHF/St.	Verf.	Bem.	
1000076	Schneehalter Areto R rot	100	10.2	1.85	A		
Art.-Nr.	Prod. Bezeichnung	St./Kart.	kg/Kart.	CHF/St.	Verf.	Bem.	
1000125	Bordklammer - Modell H	10	0.2	2.60	A	D61	
Art.-Nr.	Prod. Bezeichnung	lfm/St.	St./Bund	kg/St.	CHF/lfm	Verf.	Bem.
1000062	Trauflüftungskamm 60 mm Alu braun-anthrazit	1.0	30	0.1	3.40	A	D24, D61

# Plano (Laufen)

## Glattschiebeziegel 10

Art.-Nr.	Prod. Bezeichnung	Format mm	St./m2	St./Bund	St./Pal.	kg/St.	CHF/m2	CHF/1000	Verf.	Bem.
1003906	Plano naturrot	470 x 300	9.8	5	180	4.2	44.90	4'580	C	Fi45,WiFi42
1004191	Plano braun	470 x 300	9.8	5	180	4.2	40.90	4'172	A	Fi45,WiFi42
1003908	Plano dunkelgrau	470 x 300	9.8	5	180	4.2	45.50	4'641	A	Fi45,WiFi42
1004042	Plano nero	470 x 300	9.8	5	180	4.2	45.50	4'641	A	Fi45,WiFi42

## Zubehör Ton

Art.-Nr.	Ziegeltyp	St./Bund	St./Pal.	kg/St.	CHF/St.	Verf.	Bem.
1003708	Plano 1/2 Ziegel naturrot	6	144	2.6	5.15	C	
1004135	Plano 1/2 Ziegel braun	6	144	2.6	4.75	A	
1003709	Plano 1/2 Ziegel dunkelgrau	6	144	2.6	5.50	A	
1004043	Plano 1/2 Ziegel nero	6	144	2.6	5.50	A	
1003626	Plano Ortgangziegel naturrot links	2	42	5.1	23.45	C	
1003630	Plano Ortgangziegel naturrot rechts	2	34	5.8	23.45	C	
1004124	Plano Ortgangziegel braun links	2	42	5.1	22.05	A	
1004125	Plano Ortgangziegel braun rechts	2	34	5.8	22.05	A	
1003628	Plano Ortgangziegel dunkelgrau links	2	42	5.1	25.20	A	
1003632	Plano Ortgangziegel dunkelgrau rechts	2	34	5.8	25.20	A	
1004044	Plano Ortgangziegel nero links	2	42	5.1	25.20	A	
1004045	Plano Ortgangziegel nero rechts	2	34	5.8	25.20	A	
1003714	Plano Bordziegel naturrot	4	224	4.2	6.35	C	
1004138	Plano Bordziegel braun	4	224	4.2	5.85	A	
1003716	Plano Bordziegel dunkelgrau	4	224	4.2	6.45	A	
1004046	Plano Bordziegel nero	4	224	4.2	6.45	A	
1003634	Plano Lüfterziegel naturrot	4	56	4.4	48.65	C	D43
1004126	Plano Lüfterziegel braun	4	56	4.4	43.05	A	D43
1003636	Plano Lüfterziegel dunkelgrau	4	56	4.4	43.05	A	D43
1004047	Plano Lüfterziegel nero	4	56	4.4	43.05	A	D43
1002775	Universal 10er Glasziegel Laufen		192	5.2	45.55	A	
1003638	Plano Pultziegel 65° - 89°			5.0	76.10	C	
1003639	Plano Pult Ortgangziegel li 65° - 89°			6.5	94.65	C	
1003640	Plano Pult Ortgangziegel re 65° - 89°			6.5	94.65	C	
1003878	Plano Pult Bordziegel 65° - 89°			5.0	76.10	C	
1002516	verkürzen/verschmälern				61.85		
1002517	verlängern/verbreitern				71.35		
1002515	nur Schnitt				11.45		
1002514	Befestigungsloch gebohrt				1.50		

## Zubehör nicht Ton

Art.-Nr.	Prod. Bezeichnung	St./Sack	kg/Sack	CHF/St.	Verf.	Bem.
1000063	Schneehalter Areto A rot	50	8.0	1.50	A	D40
1000064	Schneehalter Areto A hellbraun	50	8.0	1.50	A	D40
1000065	Schneehalter Areto A braun	50	8.0	1.50	A	D40
1000066	Schneehalter Areto A dunkelgrau	50	8.0	1.50	A	D40
1000067	Schneehalter Areto A schwarz (nero)	50	8.0	1.50	A	D40
1000077	Schneehalter Areto U rot	100	7.1	1.25	A	D42
1000078	Schneehalter Areto U hellbraun	100	7.1	1.25	A	D42
1000079	Schneehalter Areto U braun	100	7.1	1.10	A	D42
1000080	Schneehalter Areto U grau	100	7.1	1.10	A	D42
1000081	Schneehalter Areto U dunkelgrau	100	7.1	1.10	A	D42
1000082	Schneehalter Areto U schwarz (nero)	100	7.1	1.10	A	D42
Art.-Nr.	Prod. Bezeichnung	St./Kart.	kg/Kart.	CHF/St.	Verf.	Bem.
1000104	Seitenfalzschlagklammer Modell A2	500	5.0	0.31	A	D60
1000128	Seitenfalzklammer INOX, magaziniert, Modell B24	250	2.5	0.42	A	D35, D59
1000126	Seitenfalzklammer INOX, magaziniert, Modell B30	250	2.5	0.42	A	D36, D59
1000127	Seitenfalzklammer INOX, magaziniert, Modell B40	250	2.5	0.42	A	D37, D59
1000095	Aussenbefestigung - Modell C	250	4.0	0.49	A	D60
1000093	Firstklammer - Modell F	200	5.2	0.72	A	D60, D62

# Vauban (Laufen)

## Falzbiberziegel 22

Art.-Nr.	Prod. Bezeichnung	Format mm	St./m2	St./Bund	St./Pal.	kg/St.	CHF/m2	CHF/1000	Verf.	Bem.
1001496	Vauban Rundschnitt naturrot	390 x 202	22.0	7	350	2.3	64.25	2'920	C	Fi43M, WiFiVAB
1001545	Vauban Rundschnitt braun	390 x 202	22.0	7	350	2.3	67.85	3'084	C	Fi43M, WiFiVAB
1001500	Vauban Rundschnitt altnatur	390 x 202	22.0	7	350	2.3	77.95	3'543	C	Fi43M, WiFiVAB
1001499	Vauban Rundschnitt grésé bourgogne	390 x 202	22.0	7	350	2.3	80.40	3'655	C	Fi43M, WiFiVAB
1001498	Vauban Rundschnitt schwarz	390 x 202	22.0	7	350	2.3	80.40	3'655	C	Fi43M, WiFiVAB
1001492	Vauban Gradschnitt naturrot	366 x 202	22.0	7	350	2.3	64.25	2'920	C	Fi43M, WiFiVAB
1001544	Vauban Gradschnitt braun	366 x 202	22.0	7	350	2.3	67.85	3'084	C	Fi43M, WiFiVAB
1001495	Vauban Gradschnitt altnatur	366 x 202	22.0	7	350	2.3	77.95	3'543	C	Fi43M, WiFiVAB
1001494	Vauban Gradschnitt grésé bourgogne	366 x 202	22.0	7	350	2.3	80.40	3'655	C	Fi43M, WiFiVAB
1001493	Vauban Gradschnitt schwarz	366 x 202	22.0	7	350	2.3	80.40	3'655	C	Fi43M, WiFiVAB

## Zubehör Ton

Art.-Nr.	Ziegeltyp	St./Bund	St./Pal.	kg/St.	CHF/St.	Verf.	Bem.
1001406	Vauban rundschnitt 1 1/2 Ziegel naturrot		120	3.1	10.60	C	
1001558	Vauban rundschnitt 1 1/2 Ziegel braun		120	3.1	10.60	C	
1001409	Vauban rundschnitt 1 1/2 Ziegel altnatur		120	3.1	10.60	C	
1001419	Vauban rundschnitt 1 1/2 Ziegel grésé bourgogne		120	3.1	10.60	C	
1001408	Vauban rundschnitt 1 1/2 Ziegel schwarz		120	3.1	10.60	C	
1001378	Vauban gradschnitt 1 1/2 Ziegel naturrot		120	3.0	10.60	C	
1001557	Vauban gradschnitt 1 1/2 Ziegel braun		120	3.0	10.60	C	
1001454	Vauban gradschnitt 1 1/2 Ziegel altnatur		120	3.0	10.60	C	
1001455	Vauban gradschnitt 1 1/2 Ziegel grésé bourgogne		120	3.0	10.60	C	
1001453	Vauban gradschnitt 1 1/2 Ziegel schwarz		120	3.0	10.60	C	
1001446	Vauban gradschnitt Bordziegel altnatur		180	1.8	4.10	C	
1001445	Vauban gradschnitt Bordziegel schwarz		180	1.8	4.10	C	
1001405	Vauban rundschnitt 1 1/2 Bordziegel altnatur		120	2.9	10.60	C	
1001404	Vauban rundschnitt 1 1/2 Bordziegel schwarz		120	2.9	10.60	C	
1001450	Vauban gradschnitt 1 1/2 Bordziegel altnatur		120	2.6	10.60	C	
1001449	Vauban gradschnitt 1 1/2 Bordziegel schwarz		120	2.6	10.60	C	
1001542	Vauban Traufziegel mit Unterlüftung naturrot		250	2.3	9.40	C	
1001543	Vauban Traufziegel mit Unterlüftung braun		250	2.3	9.40	C	
1001541	Vauban Traufziegel mit Unterlüftung altnatur		250	2.3	9.40	C	
1001540	Vauban Traufziegel mit Unterlüftung grese bourgogne		250	2.3	9.40	C	
1001539	Vauban Traufziegel mit Unterlüftung schwarz		250	2.3	9.40	C	
1001389	Vauban Ortgangziegel rundschnitt naturrot links		72	3.3	27.90	C	
1001394	Vauban Ortgangziegel rundschnitt naturrot rechts		72	3.6	27.90	C	
1001566	Vauban Ortgangziegel rundschnitt braun links		72	3.3	27.90	C	
1001564	Vauban Ortgangziegel rundschnitt braun rechts		72	3.6	27.90	C	
1001392	Vauban Ortgangziegel rundschnitt altnatur links		72	3.3	27.90	C	
1001397	Vauban Ortgangziegel rundschnitt altnatur rechts		72	3.6	27.90	C	
1001393	Vauban Ortgangziegel rundschnitt grésé bourgogne links		72	3.3	27.90	C	
1001418	Vauban Ortgangziegel rundschnitt grésé bourgogne rechts		72	3.6	27.90	C	
1001391	Vauban Ortgangziegel rundschnitt schwarz links		72	3.3	27.90	C	
1001396	Vauban Ortgangziegel rundschnitt schwarz rechts		72	3.6	27.90	C	
1001372	Vauban Ortgangziegel gradschnitt naturrot links		72	3.3	27.90	C	
1001374	Vauban Ortgangziegel gradschnitt naturrot rechts		72	3.5	27.9	C	
1001565	Vauban Ortgangziegel gradschnitt braun links		72	3.3	27.90	C	
1001563	Vauban Ortgangziegel gradschnitt braun rechts		72	3.5	27.90	C	
1001439	Vauban Ortgangziegel gradschnitt altnatur links		72	3.3	27.90	C	
1000930	Vauban Ortgangziegel gradschnitt altnatur rechts		72	3.5	27.90	C	
1001440	Vauban Ortgangziegel gradschnitt grésé bourgogne links		72	3.3	27.90	C	
1001443	Vauban Ortgangziegel gradschnitt grésé bourgogne rechts		72	3.5	27.90	C	
1001373	Vauban Ortgangziegel gradschnitt schwarz links		72	3.3	27.90	C	
1001375	Vauban Ortgangziegel gradschnitt schwarz rechts		72	3.5	27.90	C	
1001381	Vauban 1/2 Ortgangziegel rundschnitt naturrot links		120	2.5	27.90	C	
1001385	Vauban 1/2 Ortgangziegel rundschnitt naturrot rechts		120	2.8	27.90	C	
1001037	Vauban 1/2 Ortgangziegel rundschnitt braun links		120	2.5	27.90	C	
1001035	Vauban 1/2 Ortgangziegel rundschnitt braun rechts		120	2.8	27.90	C	
1001384	Vauban 1/2 Ortgangziegel rundschnitt altnatur links		120	2.5	27.90	C	

## Zürcher Ziegeleien – Preisliste – Dach

1001388	Vauban 1/2 Ortgangziegel rundschnitt altnatur rechts	120	2.8	27.90	C	
1001416	Vauban 1/2 Ortgangziegel rundschnitt grésé bourgogne links	120	2.5	27.90	C	
1001417	Vauban 1/2 Ortgangziegel rundschnitt grésé bourgogne rechts	120	2.8	27.90	C	
1001383	Vauban 1/2 Ortgangziegel rundschnitt schwarz links	120	2.5	27.90	C	
1001387	Vauban 1/2 Ortgangziegel rundschnitt schwarz rechts	120	2.8	27.90	C	
1001370	Vauban 1/2 Ortgangziegel gradschnitt naturrot links	120	2.3	27.90	C	
1001371	Vauban 1/2 Ortgangziegel gradschnitt naturrot rechts	120	2.7	27.90	C	
1001036	Vauban 1/2 Ortgangziegel gradschnitt braun links	120	2.3	27.90	C	
1001546	Vauban 1/2 Ortgangziegel gradschnitt braun rechts	120	2.7	27.90	C	
1001432	Vauban 1/2 Ortgangziegel gradschnitt altnatur links	120	2.3	27.90	C	
1001436	Vauban 1/2 Ortgangziegel gradschnitt altnatur rechts	120	2.7	27.90	C	
1001433	Vauban 1/2 Ortgangziegel gradschnitt grésé bourgogne links	120	2.3	27.90	C	
1001437	Vauban 1/2 Ortgangziegel gradschnitt grésé bourgogne rechts	120	2.7	27.90	C	
1001431	Vauban 1/2 Ortgangziegel gradschnitt schwarz links	120	2.3	27.90	C	
1001435	Vauban 1/2 Ortgangziegel gradschnitt schwarz rechts	120	2.7	27.90	C	
1001410	Vauban rundschnitt Lüfterziegel ohne Gitter naturrot	192	2.2	67.40	C	
1001043	Vauban rundschnitt Lüfterziegel ohne Gitter braun	192	2.2	67.40	C	
1001412	Vauban rundschnitt Lüfterziegel ohne Gitter altnatur	192	2.2	67.40	C	
1001462	Vauban rundschnitt Lüfterziegel ohne Gitter grésé bourgogne	192	2.2	67.40	C	
1001421	Vauban rundschnitt Lüfterziegel ohne Gitter schwarz	192	2.2	67.40	C	
1001379	Vauban gradschnitt Lüfterziegel ohne Gitter naturrot	192	2.2	67.40	C	
1001042	Vauban gradschnitt Lüfterziegel ohne Gitter braun	192	2.2	67.40	C	
1001458	Vauban gradschnitt Lüfterziegel ohne Gitter altnatur	192	2.2	67.40	C	
1001459	Vauban gradschnitt Lüfterziegel ohne Gitter grésé bourgogne	192	2.2	67.40	C	
1001457	Vauban gradschnitt Lüfterziegel ohne Gitter schwarz	192	2.2	67.40	C	
1000132	Gitter zu Lüfterziegel Vauban		0.010	1.65	C	
1000152	Vauban Kunststoffziegel Acryl	180	0.5	44.00	B	D63
1002515	nur Schnitt			11.45		
1002514	Befestigungsloch gebohrt			1.50		

## Zubehör nicht Ton

Art.-Nr.	Prod. Bezeichnung	St./Sack	kg/Sack	CHF/St.	Verf.	Bem.
1000083	Schneehalter Areto V rot	100	8.6	1.70	A	
1000084	Schneehalter Areto V braun	100	8.6	1.70	A	
1000085	Schneehalter Areto V schwarz	100	8.6	1.70	A	
Art.-Nr.	Prod. Bezeichnung	St./Kart.	kg/Kart.	CHF/St.	Verf.	Bem.
1000103	Seitenfalzeinschlagklammer Modell A1	500	3.0	0.35	A	D59

## Casta «Gewellt» (Laufen)

### Biberschwanzziegel 17/38

Art.-Nr.	Prod. Bezeichnung	Format mm	St./m2	St./Bund	St./Pal.	kg/St.	CHF/m2	CHF/1000	Verf.	Bem.
1003544	Casta 17/38 rund gewellt naturrot	380 x 170	39.2	10	480	1.9	60.40	1'540	A	Fi38, Fi45
1004090	Casta 17/38 rund gewellt hellbraun	380 x 170	39.2	10	480	1.9	61.95	1'580	A	Fi38, Fi45
1004091	Casta 17/38 rund gewellt braun	380 x 170	39.2	10	480	1.9	61.95	1'580	A	Fi38, Fi45
1003882	Casta 17/38 rund gewellt rot-gelb	380 x 170	39.2	10	480	1.9	65.00	1'657	C	Fi38, Fi45
1003547	Casta 17/38 spitz gewellt naturrot	380 x 170	39.2	10	480	1.9	60.40	1'540	A	Fi38, Fi45
1004092	Casta 17/38 spitz gewellt hellbraun	380 x 170	39.2	10	480	1.9	61.95	1'580	C	Fi38, Fi45
1004093	Casta 17/38 spitz gewellt braun	380 x 170	39.2	10	480	1.9	61.95	1'580	A	Fi38, Fi45
1003883	Casta 17/38 spitz gewellt rot-gelb	380 x 170	39.2	10	480	1.9	65.00	1'657	C	Fi38, Fi45

### Zubehör Ton

Art.-Nr.	Ziegeltyp	St./Bund	St./Pal.	kg/St.	CHF/St.	Verf.	Bem.	
1003556	Casta 17/38 rund gewellt 1 1/2 Ziegel naturrot		160	2.8	8.35	A		
1004098	Casta 17/38 rund gewellt 1 1/2 Ziegel hellbraun		160	2.8	8.55	A		
1004099	Casta 17/38 rund gewellt 1 1/2 Ziegel braun		160	2.8	8.55	A		
1003886	Casta 17/38 rund gewellt 1 1/2 Ziegel rot-gelb		160	2.8	8.80	C		
1003558	Casta 17/38 spitz gewellt 1 1/2 Ziegel naturrot		160	2.8	8.35	A		
1004100	Casta 17/38 spitz gewellt 1 1/2 Ziegel hellbraun		160	2.8	8.55	C		
1004101	Casta 17/38 spitz gewellt 1 1/2 Ziegel braun	5	160	2.8	8.55	A		
1003887	Casta 17/38 spitz gewellt 1 1/2 Ziegel rot-gelb		160	2.8	8.80	C		
1003550	Casta 17/38 rund gewellt 3/4 Ziegel naturrot	10	600	1.4	1.90	A		
1004094	Casta 17/38 rund gewellt 3/4 Ziegel hellbraun	10	600	1.4	2.00	A		
1004095	Casta 17/38 rund gewellt 3/4 Ziegel braun	10	600	1.4	2.00	A		
1003884	Casta 17/38 rund gewellt 3/4 Ziegel rot-gelb	10	600	1.4	2.15	C		
1003553	Casta 17/38 spitz gewellt 3/4 Ziegel naturrot	10	600	1.4	1.90	A		
1004096	Casta 17/38 spitz gewellt 3/4 Ziegel hellbraun	10	600	1.4	2.00	C		
1004097	Casta 17/38 spitz gewellt 3/4 Ziegel braun	10	600	1.4	2.00	A		
1003885	Casta 17/38 spitz gewellt 3/4 Ziegel rot-gelb	10	600	1.4	2.15	C		
1003561	Casta 17/38 glatt Traufziegel naturrot	10	480	1.3	1.90	A	D26	
1004184	Casta 17/38 glatt Traufziegel hellbraun	10	480	1.3	2.00	A	D26	
1004102	Casta 17/38 glatt Traufziegel braun	10	480	1.3	2.00	A	D26	
1003563	Casta 17/38 rund gewellt Firstanschlussziegel naturrot	10	480	1.5	1.90	A		
1004103	Casta 17/38 rund gewellt Firstanschlussziegel hellbraun	10	480	1.5	2.00	A		
1004104	Casta 17/38 rund gewellt Firstanschlussziegel braun	10	480	1.5	2.00	A		
1003888	Casta 17/38 rund gewellt Firstanschlussziegel rot-gelb	10	480	1.5	2.15	C		
1003565	Casta 17/38 spitz gewellt Firstanschlussziegel naturrot	10	480	1.5	1.90	A		
1004105	Casta 17/38 spitz gewellt Firstanschlussziegel hellbraun	10	480	1.5	2.00	C		
1004106	Casta 17/38 spitz gewellt Firstanschlussziegel braun	10	480	1.5	2.00	A		
1003889	Casta 17/38 spitz gewellt Firstanschlussziegel rot-gelb	10	480	1.5	2.15	C		
1003739	Casta 17/38 rund gewellt Ortgangziegel li+re naturrot		80	2.6	19.10	C		
1004145	Casta 17/38 rund gewellt Ortgangziegel li+re hellbraun		80	2.6	19.40	C		
1004146	Casta 17/38 rund gewellt Ortgangziegel li+re braun		80	2.6	19.40	C		
1003917	Casta 17/38 rund gewellt Ortgangziegel li+re rot-gelb		80	2.6	20.10	C		
1003741	Casta 17/38 spitz gewellt Ortgangziegel li+re naturrot		80	2.6	19.10	C		
1004192	Casta 17/38 spitz gewellt Ortgangziegel li+re hellbraun		80	2.6	19.40	C		
1004147	Casta 17/38 spitz gewellt Ortgangziegel li+re braun		80	2.6	19.40	C		
1003916	Casta 17/38 spitz gewellt Ortgangziegel li+re rot-gelb		80	2.6	20.10	C		
1003657	Casta 17/38 rund gewellt Lüfterziegelset naturrot		64	10.6	79.30	A	D20, D45	
1004131	Casta 17/38 rund gewellt Lüfterziegelset hellbraun		64	10.6	81.75	A	D20, D45	
1004132	Casta 17/38 rund gewellt Lüfterziegelset braun		64	10.6	81.75	A	D20, D45	
1003892	Casta 17/38 rund gewellt Lüfterziegelset rot-gelb		64	10.6	84.10	C	D20, D45	
1003663	Casta 17/38 spitz gewellt Lüfterziegelset naturrot		64	10.6	79.30	A	D20, D45	
1004133	Casta 17/38 spitz gewellt Lüfterziegelset hellbraun		64	10.6	81.75	C	D20, D45	
1004134	Casta 17/38 spitz gewellt Lüfterziegelset braun		64	10.6	81.75	A	D20, D45	
1003893	Casta 17/38 spitz gewellt Lüfterziegelset rot-gelb		64	10.6	84.10	C	D20, D45	
1003568	Casta 17 rund gewellt Kehlziegel 17/46 naturrot		5	150	2.3	3.15	A	D50
1004107	Casta 17 rund gewellt Kehlziegel 17/46 hellbraun		5	150	2.3	3.50	A	D50

1004108	Casta 17 rund gewellt Kehlziegel 17/46 braun	5	150	2.3	3.50	A	D50
1003890	Casta 17 rund gewellt Kehlziegel 17/46 rot-gelb	5	150	2.3	3.75	C	D50
1003571	Casta 17 spitz gewellt Kehlziegel 17/46 naturrot	5	150	2.3	3.15	A	D50
1004109	Casta 17 spitz gewellt Kehlziegel 17/46 hellbraun	5	150	2.3	3.50	C	D50
1004110	Casta 17 spitz gewellt Kehlziegel 17/46 braun	5	150	2.3	3.50	A	D50
1003891	Casta 17 spitz gewellt Kehlziegel 17/46 rot-gelb	5	150	2.3	3.75	C	D50
1003572	Casta 17 rund gewellt 1 1/2 Kehlziegel naturrot	5	100	4.1	8.35	A	D50
1004193	Casta 17 rund gewellt 1 1/2 Kehlziegel hellbraun	5	100	4.1	8.55	A	D50
1004111	Casta 17 rund gewellt 1 1/2 Kehlziegel braun	5	100	4.1	8.55	A	D50
1003919	Casta 17 rund gewellt 1 1/2 Kehlziegel rot-gelb	5	100	4.1	8.80	C	D50
1003922	Casta 17 spitz gewellt 1 1/2 Kehlziegel naturrot	5	100	4.1	8.35	A	D50
1004112	Casta 17 spitz gewellt 1 1/2 Kehlziegel hellbraun	5	100	4.1	8.55	C	D50
1004113	Casta 17 spitz gewellt 1 1/2 Kehlziegel braun	5	100	4.1	8.55	A	D50
1003923	Casta 17 spitz gewellt 1 1/2 Kehlziegel rot-gelb	5	100	4.1	8.80	C	D50
1003857	Casta 17/38 rund konkav/konvex			2.0	15.20	C	D02, D49
1003858	Casta 17/38 spitz konkav/konvex			2.0	15.20	C	D02, D49
1000144	Glasziegel Casta 17/38 rund glatt transparent			2.3	24.80	A	D63
1002516	verkürzen/verschmälern				61.85		
1002517	verlängern/verbreitern				71.35		
1002515	nur Schnitt				11.45		
1002514	Befestigungsloch gebohrt				1.50		

## Zubehör nicht Ton

Art.-Nr.	Prod. Bezeichnung	St./Sack	kg/Sack	CHF/St.	Verf.	Bem.	
1000068	Schneehalter Areto C rot	50	6.7	1.70	A	D19	
1000069	Schneehalter Areto C braun	50	13.4	1.70	A	D19	
1000090	Schneehalter Areto C schwarz	50	6.7	1.70	A	D19	
Art.-Nr.	Prod. Bezeichnung	St./Kart.	kg/Kart.	CHF/St.	Verf.	Bem.	
1000095	Aussenbefestigung - Modell C	250	4.0	0.49	A	D60	
1000107	Innenklammer - Modell E24	250	2.5	0.31	A	D35, D60	
1000091	Innenklammer - Modell E30	200	4.0	0.43	A	D36, D60	
1000092	Innenklammer - Modell E40	100	1.0	0.43	A	D37, D60	
1000093	Firstklammer - Modell F	200	5.2	0.72	A	D60, D62	
Art.-Nr.	Prod. Bezeichnung	lfm/St.	St./Bund	kg/St.	CHF/lfm	Verf.	Bem.
1000061	Firstlüftungsband 1m	1.0	10	0.4	22.00	A	D24, D61



# Casta «Handstrich» (Laufen)

## Biberschwanzziegel 17/38

Art.-Nr.	Prod. Bezeichnung	Format mm	St./m2	St./Bund	St./Pal.	kg/St.	CHF/m2	CHF/1000	Verf.	Bem.
1003676	Casta 17/38 rund handstrich naturrot	380 x 170	39.2	10	480	1.9	62.35	1'590	A	Fi38, Fi45
1003582	Casta 17/38 rund handstrich paleo	380 x 170	39.2	10	480	1.9	76.80	1'958	A	Fi38, Fi45
1003583	Casta 17/38 rund handstrich attico	380 x 170	39.2	10	480	1.9	76.80	1'958	A	Fi38, Fi45
1003616	Casta 17/38 rund handstrich castel	380 x 170	39.2	10	480	1.9	81.20	2'071	A	Fi38, Fi45
1003734	Casta 17/38 rund handstrich gelb-alt	380 x 170	39.2	10	480	1.9	81.20	2'071	C	Fi38, Fi45
1003671	Casta 17/38 spitz handstrich naturrot	380 x 170	39.2	10	480	1.9	62.35	1'590	A	Fi38, Fi45
1003584	Casta 17/38 spitz handstrich paleo	380 x 170	39.2	10	480	1.9	76.80	1'958	C	Fi38, Fi45
1003585	Casta 17/38 spitz handstrich attico	380 x 170	39.2	10	480	1.9	76.80	1'958	A	Fi38, Fi45
1003617	Casta 17/38 spitz handstrich castel	380 x 170	39.2	10	480	1.9	81.20	2'071	A	Fi38, Fi45
1003696	Casta 17/38 spitz handstrich gelb-alt	380 x 170	39.2	10	480	1.9	81.20	2'071	C	Fi38, Fi45

## Zubehör Ton

Art.-Nr.	Ziegeltyp	St./Bund	St./Pal.	kg/St.	CHF/St.	Verf.	Bem.
1003680	Casta 17/38 rund handstrich 1 1/2 Ziegel naturrot		160	2.8	8.35	A	
1003590	Casta 17/38 rund handstrich 1 1/2 Ziegel paleo		160	2.8	8.95	A	
1003591	Casta 17/38 rund handstrich 1 1/2 Ziegel attico		160	2.8	8.95	A	
1003641	Casta 17/38 rund handstrich 1 1/2 Ziegel castel		160	2.8	9.50	A	
1003735	Casta 17/38 rund handstrich 1 1/2 Ziegel gelb-alt		160	2.8	9.50	C	
1003675	Casta 17/38 spitz handstrich 1 1/2 Ziegel naturrot		160	2.8	8.35	A	
1003592	Casta 17/38 spitz handstrich 1 1/2 Ziegel paleo		160	2.8	8.95	C	
1003861	Casta 17/38 spitz handstrich 1 1/2 Ziegel attico		160	2.8	8.95	A	
1003642	Casta 17/38 spitz handstrich 1 1/2 Ziegel castel		160	2.8	9.50	A	
1003897	Casta 17/38 spitz handstrich 1 1/2 Ziegel gelb-alt		160	2.8	9.50	C	
1003677	Casta 17/38 rund handstrich 3/4 Ziegel naturrot	10	600	1.4	1.90	A	
1003586	Casta 17/38 rund handstrich 3/4 Ziegel paleo	10	600	1.4	2.25	A	
1003587	Casta 17/38 rund handstrich 3/4 Ziegel attico	10	600	1.4	2.25	A	
1003618	Casta 17/38 rund handstrich 3/4 Ziegel castel	10	600	1.4	2.35	A	
1003736	Casta 17/38 rund handstrich 3/4 Ziegel gelb-alt	10	600	1.4	2.35	C	
1003672	Casta 17/38 spitz handstrich 3/4 Ziegel naturrot	10	600	1.4	1.90	A	
1003588	Casta 17/38 spitz handstrich 3/4 Ziegel paleo	10	600	1.4	2.25	C	
1003589	Casta 17/38 spitz handstrich 3/4 Ziegel attico	10	600	1.4	2.25	A	
1003619	Casta 17/38 spitz handstrich 3/4 Ziegel castel	10	600	1.4	2.35	A	
1003697	Casta 17/38 spitz handstrich 3/4 Ziegel gelb-alt	10	600	1.4	2.35	C	
1003561	Casta 17/38 glatt Traufziegel naturrot	10	480	1.3	1.90	A	D26
1003645	Casta 17/38 glatt Traufziegel paleo	10	480	1.3	2.25	A	D26
1003698	Casta 17/38 glatt Traufziegel gelb-alt	10	480	1.3	2.35	C	D26
1003678	Casta 17/38 rund handstrich Firstanschlussziegel naturro	10	480	1.5	1.90	A	
1003593	Casta 17/38 rund handstrich Firstanschlussziegel paleo	10	480	1.5	2.25	A	
1003594	Casta 17/38 rund handstrich Firstanschlussziegel attico	10	480	1.5	2.25	A	
1003622	Casta 17/38 rund handstrich Firstanschlussziegel castel	10	480	1.5	2.35	A	
1003894	Casta 17/38 rund handstrich Firstanschlussziegel gelb-alt	10	480	1.5	2.35	C	
1003673	Casta 17/38 spitz handstrich Firstanschlussziegel naturro	10	480	1.5	1.90	A	
1003595	Casta 17/38 spitz handstrich Firstanschlussziegel paleo	10	480	1.5	2.25	C	
1003596	Casta 17/38 spitz handstrich Firstanschlussziegel attico	10	480	1.5	2.25	A	
1003623	Casta 17/38 spitz handstrich Firstanschlussziegel castel	10	480	1.5	2.35	A	
1003699	Casta 17/38 spitz handstrich Firstanschlussziegel gelb-alt	10	480	1.5	2.35	C	
1003743	Casta 17/38 rund glatt Organgziegel li+re naturrot		80	2.6	19.10	C	D26
1003744	Casta 17/38 rund glatt Organgziegel li+re paleo		80	2.6	19.40	C	D26
1003745	Casta 17/38 rund glatt Organgziegel li+re attico		80	2.6	19.40	C	D26
1003911	Casta 17/38 rund glatt Organgziegel li+re castel		80	2.6	20.10	C	D26
1003912	Casta 17/38 rund glatt Organgziegel li+re gelb-alt		80	2.6	20.10	C	D26
1003915	Casta 17/38 spitz glatt Organgziegel li+re naturrot		80	2.6	19.10	C	D26
1003869	Casta 17/38 spitz glatt Organgziegel li+re paleo		80	2.6	19.40	C	D26
1003746	Casta 17/38 spitz glatt Organgziegel li+re attico		80	2.6	19.40	C	D26
1003747	Casta 17/38 spitz glatt Organgziegel li+re castel		80	2.6	20.10	C	D26
1003913	Casta 17/38 spitz glatt Organgziegel li+re gelb-alt		80	2.6	20.10	C	D26
1003910	Casta 17/38 rund handstrich Lüfterziegelset naturrot		64	10.6	79.30	A	D20, D45
1003660	Casta 17/38 rund handstrich Lüfterziegelset paleo		64	10.6	81.75	A	D20, D45

1003661	Casta 17/38 rund handstrich Lüfterziegelset attico	64	10.6	81.75	A	D03, D20, D45
1003662	Casta 17/38 rund handstrich Lüfterziegelsetcastel	64	10.6	84.10	A	D20, D45
1003898	Casta 17/38 rund handstrich Lüfterziegelset gelb-alt	64	10.6	84.10	C	D20, D45
1003681	Casta 17/38 spitz handstrich Lüfterziegelset naturrot	64	10.6	79.30	A	D20, D45
1003666	Casta 17/38 spitz handstrich Lüfterziegelset paleo	64	10.6	81.75	C	D20, D45
1003667	Casta 17/38 spitz handstrich Lüfterziegelset attico	64	10.6	81.75	A	D03, D20, D45
1003668	Casta 17/38 spitz handstrich Lüfterziegelset castel	64	10.6	84.10	A	D20, D45
1003700	Casta 17/38 spitz handstrich Lüfterziegelset gelb-alt	64	10.6	84.10	C	D20, D45
1003679	Casta 17 rund handstrich Kehlziegel 17/46 naturrot	5	150	2.3	A	D50
1003597	Casta 17 rund handstrich Kehlziegel 17/46 paleo	5	150	2.3	A	D50
1003598	Casta 17 rund handstrich Kehlziegel 17/46 attico	5	150	2.3	A	D50
1003624	Casta 17 rund handstrich Kehlziegel 17/46 castel	5	150	2.3	A	D50
1003895	Casta 17 rund handstrich Kehlziegel 17/46 gelb-alt	5	150	2.3	C	D50
1003674	Casta 17 spitz handstrich Kehlziegel 17/46 naturrot	5	150	2.3	A	D50
1003599	Casta 17 spitz handstrich Kehlziegel 17/46 paleo	5	150	2.3	C	D50
1003600	Casta 17 spitz handstrich Kehlziegel 17/46 attico	5	150	2.3	A	D50
1003625	Casta 17 spitz handstrich Kehlziegel 17/46 castel	5	150	2.3	A	D50
1003896	Casta 17 spitz handstrich Kehlziegel 17/46 gelb-alt	5	150	2.3	C	D50
1003863	Casta 17 rund handstrich 1 1/2 Kehlziegel naturrot	5	100	4.1	A	D50
1003921	Casta 17 rund handstrich 1 1/2 Kehlziegel paleo	5	100	4.1	A	D50
1003601	Casta 17 rund handstrich 1 1/2 Kehlziegel attico	5	100	4.1	A	D50
1003643	Casta 17 rund handstrich 1 1/2 Kehlziegel castel	5	100	4.1	A	D50
1003920	Casta 17 rund handstrich 1 1/2 Kehlziegel gelb-alt	5	100	4.1	C	D50
1003918	Casta 17 spitz handstrich 1 1/2 Kehlziegel naturrot	5	100	4.1	A	D50
1003876	Casta 17 spitz handstrich 1 1/2 Kehlziegel paleo	5	100	2.3	C	D50
1003924	Casta 17 spitz handstrich 1 1/2 Kehlziegel attico	5	100	4.1	A	D50
1003644	Casta 17 spitz handstrich 1 1/2 Kehlziegel castel	5	100	4.1	A	D50
1003925	Casta 17 spitz handstrich 1 1/2 Kehlziegel gelb-alt	5	100	4.1	C	D50
1003857	Casta 17/38 rund konkav/konvex			2.0	C	D02, D49
1003858	Casta 17/38 spitz konkav/konvex			2.0	C	D02, D49
1000144	Glasziegel Casta 17/38 rund glatt transparent			2.3	A	D63
1002516	verkürzen/verschmälern					61.85
1002517	verlängern/verbreitern					71.35
1002515	nur Schnitt					11.45
1002514	Befestigungsloch gebohrt					1.50

## Zubehör nicht Ton

Art.-Nr.	Prod. Bezeichnung	St./Sack	kg/Sack	CHF/St.	Verf.	Bem.	
1000068	Schneehalter Areto C rot	50	6.7	1.70	A	D19	
1000069	Schneehalter Areto C braun	50	13.4	1.70	A	D19	
1000090	Schneehalter Areto C schwarz	50	6.7	1.70	A	D19	
Art.-Nr.	Prod. Bezeichnung	St./Kart.	kg/Kart.	CHF/St.	Verf.	Bem.	
1000095	Aussenbefestigung - Modell C	250	4.0	0.49	A	D60	
1000107	Innenklammer - Modell E24	250	2.5	0.31	A	D35, D60	
1000091	Innenklammer - Modell E30	200	4.0	0.43	A	D36, D60	
1000092	Innenklammer - Modell E40	100	1.0	0.43	A	D37, D60	
1000093	Firstklammer - Modell F	200	5.2	0.72	A	D60, D62	
Art.-Nr.	Prod. Bezeichnung	lfm/St.	St./Bund	kg/St.	CHF/lfm	Verf.	Bem.
1000061	Firstlüftungsband 1m	1.0	10	0.4	22.00	A	D24, D61

## Casta Turmziegel (Laufen)

### Biberschwanzziegel 13.5/27

Art.-Nr.	Prod. Bezeichnung	Format mm	St./m2	St./Bund	St./Pal.	kg/St.	CHF/m2	CHF/1000	Verf.	Bem.
1003646	Casta Turmziegel 13.5/27 rund gewellt naturrot	270 x 135	67.3	10	600	1.0	122.50	1'819	C	Fi30
1004127	Casta Turmziegel 13.5/27 rund gewellt hellbraun	270 x 135	67.3	10	600	1.0	124.55	1'850	C	Fi30
1004128	Casta Turmziegel 13.5/27 rund gewellt braun	270 x 135	67.3	10	600	1.0	124.55	1'850	C	Fi30
1003649	Casta Turmziegel 13.5/27 spitz gewellt naturrot	270 x 135	67.3	10	600	1.0	122.50	1'819	C	Fi30
1004129	Casta Turmziegel 13.5/27 spitz gewellt hellbraun	270 x 135	67.3	10	600	1.0	124.55	1'850	C	Fi30
1004130	Casta Turmziegel 13.5/27 spitz gewellt braun	270 x 135	67.3	10	600	1.0	124.55	1'850	C	Fi30
1003737	Casta Turmziegel 13.5/27 rund glatt naturrot	270 x 135	67.3	10	600	1.0	122.50	1'819	C	Fi30
1003651	Casta Turmziegel 13.5/27 rund glatt paleo	270 x 135	67.3	10	600	1.0	144.95	2'153	C	Fi30
1003652	Casta Turmziegel 13.5/27 rund glatt attico	270 x 135	67.3	10	600	1.0	144.95	2'153	C	Fi30
1003653	Casta Turmziegel 13.5/27 rund glatt castel	270 x 135	67.3	10	600	1.0	153.60	2'281	C	Fi30
1003738	Casta Turmziegel 13.5/27 spitz glatt naturrot	270 x 135	67.3	10	600	1.0	122.50	1'819	C	Fi30
1003654	Casta Turmziegel 13.5/27 spitz glatt paleo	270 x 135	67.3	10	600	1.0	144.95	2'153	C	Fi30
1003655	Casta Turmziegel 13.5/27 spitz glatt attico	270 x 135	67.3	10	600	1.0	144.95	2'153	C	Fi30
1003656	Casta Turmziegel 13.5/27 spitz glatt castel	270 x 135	67.3	10	600	1.0	153.60	2'281	C	Fi30

### Zubehör nicht Ton

Art.-Nr.	Prod. Bezeichnung	St./Sack	kg/Sack	CHF/St.	Verf.	Bem.
1000068	Schneehalter Areto C rot	50	6.7	1.70	A	D19
1000069	Schneehalter Areto C braun	50	13.4	1.70	A	D19
1000090	Schneehalter Areto C schwarz	50	6.7	1.70	A	D19
Art.-Nr.	Prod. Bezeichnung	St./Kart.	kg/Kart.	CHF/St.	Verf.	Bem.
1000095	Aussenbefestigung - Modell C	250	4.0	0.49	A	D60
1000107	Innenklammer - Modell E24	250	2.5	0.31	A	D60
1000091	Innenklammer - Modell E30	200	4.0	0.43	A	D60
1000092	Innenklammer - Modell E40	100	1.0	0.43	A	D60

## Casta «Berner» (Laufen)

### Biberschwanzziegel 17/38

Art.-Nr.	Prod. Bezeichnung	St./m2	St./Bund	St./Pal.	kg/St.	CHF/m2	CHF/1000	Verf.	Bem.	
1003705	Casta 17/38 rund Berner naturrot	380 x 170	39.2	10	480	1.9	60.40	1'540	A	Fi38, Fi45
1003702	Casta 17/38 spitz Berner naturrot	380 x 170	39.2	10	480	1.9	60.40	1'540	A	Fi38, Fi45

### Zubehör Ton

Art.-Nr.	Ziegeltyp	St./Bund	St./Pal.	kg/St.	CHF/St.	Verf.	Bem.
1003926	Casta 17/38 Berner rund 1 1/2 Ziegel naturrot		160	2.8	8.35	A	
1003927	Casta 17/38 Berner spitz 1 1/2 Ziegel naturrot		160	2.8	8.35	A	
1003706	Casta 17/38 Berner rund 3/4 Ziegel naturrot	10	600	1.4	1.90	A	
1003703	Casta 17/38 Berner spitz 3/4 Ziegel naturrot	10	600	1.4	1.90	A	
1003561	Casta 17/38 glatt Traufziegel naturrot	10	480	1.3	1.90	A	D26
1003707	Casta 17/38 Berner rund Firstanschlussziegel naturrot	10	480	1.5	1.90	A	
1003704	Casta 17/38 Berner spitz Firstanschlussziegel naturro	10	480	1.5	1.90	A	
1003743	Casta 17/38 rund glatt Organgziegel li+re naturrot		80	2.6	19.10	C	D26
1003915	Casta 17/38 spitz glatt Organgziegel li+re naturrot		80	2.6	19.10	C	D26
1003899	Casta 17/38 Berner rund Lüfterziegelset naturrot		64	10.6	79.30	A	D20, D45
1003928	Casta 17/38 Berner spitz Lüfterziegelset naturrot		64	10.6	79.30	A	D20, D45
1003857	Casta 17/38 rund konkav/konvex			2.0	15.20	C	D02, D49
1003858	Casta 17/38 spitz konkav/konvex			2.0	15.20	C	D02, D49
1000144	Glasziegel Casta 17/38 rund glatt transparent			2.3	24.80	A	D63
1002516	verkürzen/verschmälern				61.85		
1002517	verlängern/verbreitern				71.35		
1002515	nur Schnitt				11.45		
1002514	Befestigungsloch gebohrt				1.50		

### Zubehör nicht Ton

Art.-Nr.	Prod. Bezeichnung	St./Sack	kg/Sack	CHF/St.	Verf.	Bem.	
1000068	Schneehalter Areto C rot	50	6.7	1.70	A	D19	
1000069	Schneehalter Areto C braun	50	13.4	1.70	A	D19	
1000090	Schneehalter Areto C schwarz	50	6.7	1.70	A	D19	
Art.-Nr.	Prod. Bezeichnung	St./Kart.	kg/Kart.	CHF/St.	Verf.	Bem.	
1000095	Aussenbefestigung - Modell C	250	4.0	0.49	A	D60	
1000107	Innenklammer - Modell E24	250	2.5	0.31	A	D35, D60	
1000091	Innenklammer - Modell E30	200	4.0	0.43	A	D36, D60	
1000092	Innenklammer - Modell E40	100	1.0	0.43	A	D37, D60	
1000093	Firstklammer - Modell F	200	5.2	0.72	A	D60, D62	
Art.-Nr.	Prod. Bezeichnung	lfm/St.	St./Bund	kg/St.	CHF/lfm	Verf.	Bem.
1000061	Firstlüftungsband 1m	1.0	10	0.4	22.00	A	D24, D61

## Casta «Rustica» (Laufen)

### Biberschwanzziegel 18/38

Art.-Nr.	Prod. Bezeichnung	Format mm	St./m2	St./Bund	St./Pal.	kg/St.	CHF/m2	CHF/1000	Verf.	Bem.
1004033	Casta 18/38 rund rustica patina	380 x 180	37.0	10	400	2.0	89.60	2'419	C	Fi38, Fi45
1004074	Casta 18/38 rund rustica vieux-vinzel	380 x 180	37.0	10	400	2.0	89.60	2'419	C	Fi38, Fi45

### Zubehör Ton

Art.-Nr.	Ziegeltyp	St./Bund	St./Pal.	kg/St.	CHF/St.	Verf.	Bem.
1004070	Casta 18/38 rund rustica 3/4 Ziegel patina	10	500	1.5	2.65	C	
1004071	Casta 18/38 rund rustica 3/4 vieux-vinzel	10	500	1.5	2.65	C	
1004069	Casta 18/38 glatt Traufziegel patina	10	400	1.5	2.65	C	D26
1004072	Casta 18/38 rund rustica Firstanschlussziegel patina	10	400	1.4	2.65	C	
1004073	Casta 18/38 rund rustica Firstanschlussziegel vieux-vinzel	10	400	1.4	2.65	C	
1003834	Casta 18/38 rund glatt Ortgangziegel links+rechts patina		80	3.0	34.50	C	D26
1003669	Casta 18/38 rund glatt Lüfterziegelset patina		64	11.0	95.40	C	D20, D45
1003670	Casta 18/38 rund glatt Lüfterziegelset vieux-vinzel		64	11.0	93.95	C	D20, D45
1000151	Glasziegel Biber 18/38 rund glatt transparent		600	2.2		C	D63
1002516	verkürzen/verschmälern				61.85		
1002517	verlängern/verbreitern				71.35		
1002515	nur Schnitt				11.45		
1002514	Befestigungsloch gebohrt				1.50		

### Zubehör nicht Ton

Art.-Nr.	Prod. Bezeichnung	St./Sack	kg/Sack	CHF/St.	Verf.	Bem.	
1000068	Schneehalter Areto C rot	50	6.7	1.70	A	D19	
1000069	Schneehalter Areto C braun	50	13.4	1.70	A	D19	
1000090	Schneehalter Areto C schwarz	50	6.7	1.70	A	D19	
Art.-Nr.	Prod. Bezeichnung	St./Kart.	kg/Kart.	CHF/St.	Verf.	Bem.	
1000095	Aussenbefestigung - Modell C	250	4.0	0.49	A	D60	
1000107	Innenklammer - Modell E24	250	2.5	0.31	A	D35, D60	
1000091	Innenklammer - Modell E30	200	4.0	0.43	A	D36, D60	
1000092	Innenklammer - Modell E40	100	1.0	0.43	A	D37, D60	
1000093	Firstklammer - Modell F	200	5.2	0.72	A	D60, D62	
Art.-Nr.	Prod. Bezeichnung	lfm/St.	St./Bund	kg/St.	CHF/lfm	Verf.	Bem.
1000061	Firstlüftungsband 1m	1.0	10	0.4	22.00	A	D24, D61

## Pala «Glatt» (Laufen)

### Biberschwanzziegel 18/38

Art.-Nr.	Prod. Bezeichnung	Format mm	St./m2	St./Bund	St./Pal.	kg/St.	CHF/m2	CHF/1000	Verf.	Bem.
1000631	Pala 18/38 rund glatt schwarz	380 x 180	36.0		560	2.0	84.55	2'349	C	Fi21

### Zubehör Ton

Art.-Nr.	Ziegeltyp	St./Bund	St./Pal.	kg/St.	CHF/St.	Verf.	Bem.
1000625	Pala 18/38 rund glatt 3/4 Ziegel schwarz		560	1.5	2.55	C	
1000622	Pala 18/38 rund glatt Traufziegel schwarz		576	1.6	2.40	C	
1000623	Pala 18/38 rund glatt Firstanschlussziegel schwarz		576	1.5	2.40	C	
13563824	Pala 18/38 rund glatt Lüfterziegel schwarz		288	2.0	41.95	C	
1000621	Pala 18/38 rund glatt Ausschnittziegel (2 St) schwarz		216	4.1	8.70	C	D27
1000151	Glasziegel Biber 18/38 rund glatt transparent		600	2.2		C	D63

### Zubehör nicht Ton

Art.-Nr.	Prod. Bezeichnung	St./Sack	kg/Sack	CHF/St.	Verf.	Bem.
1000090	Schneehalter Areto C schwarz	50	6.7	1.70	A	
1000094	Firstklammer - Modell G		0.5		C	

# Casta Manufaktur (Laufen)

## Biberschwanzziegel 17/38

Art.-Nr.	Prod. Bezeichnung	Format mm	St./m2	St./Bund	St./Pal.	kg/St.	CHF/m2	CHF/1000	Verf.	Bem.
1003950	Casta 17/38 rund handstrich terra	380 x 170	39.2	10	480	1.9	66.80	1'703	C	D12, D54, D56
1003951	Casta 17/38 rund handstrich venezia	380 x 170	39.2	10	480	1.9	66.80	1'703	C	D12, D54, D56
1003949	Casta 17/38 rund handstrich siena	380 x 170	39.2	10	480	1.9	66.80	1'703	C	D12, D54, D56
1003977	Casta 17/38 rund handstrich umbra	380 x 170	39.2	10	480	1.9	66.80	1'703	C	D12, D54, D56
1003955	Casta 17/38 spitz handstrich terra	380 x 170	39.2	10	480	1.9	66.80	1'703	C	D12, D54, D56
1004260	Casta 17/38 spitz handstrich venezia	380 x 170	39.2	10	480	1.9	66.80	1'703	C	D12, D54, D56
1003954	Casta 17/38 spitz handstrich siena	380 x 170	39.2	10	480	1.9	66.80	1'703	C	D12, D54, D56
1003997	Casta 17/38 spitz handstrich umbra	380 x 170	39.2	10	480	1.9	66.80	1'703	C	D12, D54, D56
1003990	Casta 17/38 rund gewellt terra	380 x 170	39.2	10	480	1.9	64.85	1'654	C	D12, D54, D56
1003992	Casta 17/38 rund gewellt venezia	380 x 170	39.2	10	480	1.9	64.85	1'654	C	D12, D54, D56
1003989	Casta 17/38 rund gewellt siena	380 x 170	39.2	10	480	1.9	64.85	1'654	C	D12, D54, D56
1003991	Casta 17/38 rund gewellt umbra	380 x 170	39.2	10	480	1.9	64.85	1'654	C	D12, D54, D56
1003994	Casta 17/38 spitz gewellt terra	380 x 170	39.2	10	480	1.9	64.85	1'654	C	D12, D54, D56
1003996	Casta 17/38 spitz gewellt venezia	380 x 170	39.2	10	480	1.9	64.85	1'654	C	D12, D54, D56
1003993	Casta 17/38 spitz gewellt siena	380 x 170	39.2	10	480	1.9	64.85	1'654	C	D12, D54, D56
1003995	Casta 17/38 spitz gewellt umbra	380 x 170	39.2	10	480	1.9	64.85	1'654	C	D12, D54, D56
1003982	Casta 17/38 BERNER rund leicht gewellt terra	380 x 170	39.2	10	480	1.9	64.85	1'654	C	D12, D54, D56
1003984	Casta 17/38 BERNER rund leicht gewellt venezia	380 x 170	39.2	10	480	1.9	64.85	1'654	C	D12, D54, D56
1003981	Casta 17/38 BERNER rund leicht gewellt siena	380 x 170	39.2	10	480	1.9	64.85	1'654	C	D12, D54, D56
1003983	Casta 17/38 BERNER rund leicht gewellt umbra	380 x 170	39.2	10	480	1.9	64.85	1'654	C	D12, D54, D56
1003986	Casta 17/38 BERNER spitz leicht gewellt terra	380 x 170	39.2	10	480	1.9	64.85	1'654	C	D12, D54, D56
1003988	Casta 17/38 BERNER spitz leicht gewellt venezia	380 x 170	39.2	10	480	1.9	64.85	1'654	C	D12, D54, D56
1003985	Casta 17/38 BERNER spitz leicht gewellt siena	380 x 170	39.2	10	480	1.9	64.85	1'654	C	D12, D54, D56
1003987	Casta 17/38 BERNER spitz leicht gewellt umbra	380 x 170	39.2	10	480	1.9	64.85	1'654	C	D12, D54, D56

## Zubehör Ton

Art.-Nr.	Ziegeltyp	St./Bund	St./Pal.	kg/St.	CHF/St.	Verf.	Bem.
1004030	Casta 17/38 rund handstrich 3/4 Ziegel umbra	10	600	1.4	2.00	C	D64
1004237	Casta 17/38 rund gewellt 3/4 Ziegel umbra	10	600	1.4	2.10	C	D64
1004238	Casta 17/38 Berner rund 3/4 Ziegel umbra	10	600	1.4	2.10	C	D64
1004203	Casta 17/38 spitz handstrich 3/4 Ziegel umbra	10	600	1.4	2.10	C	D64
1004239	Casta 17/38 spitz gewellt 3/4 Ziegel umbra	10	600	1.4	2.10	C	D64
1004240	Casta 17/38 Berner spitz 3/4 Ziegel umbra	10	600	1.4	2.10	C	D64
1003966	Casta 17/38 glatt Traufziegel umbra	10	480	1.3	2.00	C	D26, D51
1004029	Casta 17/38 rund handstrich Firstanschlussziegel umbra	10	480	1.5	2.00	C	D64
1004241	Casta 17/38 rund gewellt Firstanschlussziegel umbra	10	480	1.5	2.10	C	D64
1004242	Casta 17/38 Berner rund Firstanschlussziegel umbra	10	480	1.5	2.10	C	D65
1004204	Casta 17/38 spitz handstrich Firstanschlussziegel umbra	10	480	1.5	2.00	C	D64
1004243	Casta 17/38 spitz gewellt Firstanschlussziegel umbra	10	480	1.5	2.10	C	D64
1004244	Casta 17/38 Berner spitz Firstanschlussziegel umbra	10	480	1.5	2.10	C	D64
1004256	Casta 17/38 rund handstrich Lüfterziegelset umbra		64	10.6	83.55	C	D20, D64
1004001	Casta 17/38 rund gewellt Lüfterziegelset umbra		64	10.6	83.55	C	D20, D64
1004259	Casta 17/38 Berner rund Lüfterziegelset umbra		64	10.6	83.55	C	D20, D64
1004258	Casta 17/38 spitz handstrich Lüfterziegelset umbra		64	10.6	83.55	C	D20, D64
1004002	Casta 17/38 spitz gewellt Lüfterziegelset umbra		64	10.6	83.55	C	D20, D64
1004257	Casta 17/38 Berner spitz Lüfterziegelset umbra		64	10.6	83.55	C	D20, D64
1004245	Casta 17 rund handstrich Kehlziegel 17/46 umbra			2.3	3.65	C	D64
1004246	Casta 17 rund gewellt Kehlziegel 17/46 umbra			2.3	3.65	C	D64

1004248	Casta 17 spitz handstrich Kehlziegel 17/46 umbra					2.3	3.65		C	D64
1004249	Casta 17 spitz gewellt Kehlziegel 17/46 umbra					2.3	3.65		C	D64
1004251	Casta 17 rund handstrich 1 1/2 Kehlziegel umbra					4.1	8.75		C	D64
1004252	Casta 17 rund gewellt 1 1/2 Kehlziegel umbra					4.1	8.75		C	D64
1004254	Casta 17 spitz handstrich 1 1/2 Kehlziegel umbra		5			4.1	8.75		C	D64
1004255	Casta 17 spitz gewellt 1 1/2 Kehlziegel umbra		5			4.1	8.75		C	D64
1003857	Casta 17/38 rund konkav/konvex					2.0	15.20		C	D02, D49
1003858	Casta 17/38 spitz konkav/konvex					2.0	15.20		C	D02, D49
1002516	verkürzen/verschmälern						61.85			
1002517	verlängern/verbreitern						71.35			
1002515	nur Schnitt						11.45			
1002514	Befestigungsloch gebohrt						1.50			
1002294	Dachschmuck		1			8.1			C	

## Standardmischungen

Art.-Nr.	Prod. Bezeichnung	Format mm	St./m2	St./Bund	St./Pal.	kg/St.	CHF/m2	CHF/1000	Verf.	Bem.
1004262	Casta 17/38 - Standardmischung Barbant	380 x 170	39.2	10	480	1.9	71.85	1'832	C	D52, D56
1004264	Casta 17/38 - Standardmischung Mauritius	380 x 170	39.2	10	480	1.9	67.40	1'719	C	D52, D56
1004263	Casta 17/38 - Standardmischung Leodegard	380 x 170	39.2	10	480	1.9	78.10	1'992	C	D52, D56
1004261	Casta 17/38 - Standardmischung Gallus	380 x 170	39.2	10	480	1.9	80.50	2'053	C	D52, D56



# Firstziegel

## Firstziegel 30 / Fi 30 (Laufen)

Art.-Nr.	Ziegeltyp	St./l/m	St./Pal.	kg/St.	CHF/St.	Verf.	Bem.
1003007	Firstziegel 30 naturrot	4.2	120	2.0	13.75	C	
1003012	Firstziegel 30 Anfang naturrot	4.2		2.2	28.65	C	
1003017	Firstziegel 30 End naturrot	4.2		2.1	28.65	C	
1003008	Firstziegel 30 hellbraun	4.2	120	2.0	14.30	C	
1003013	Firstziegel 30 Anfang hellbraun	4.2		2.2	28.65	C	
1003018	Firstziegel 30 End hellbraun	4.2		2.1	28.65	C	
1005167	Firstziegel 30 braun	4.2	120	2.0	14.30	C	
1005168	Firstziegel 30 Anfang braun	4.2		2.2	28.65	C	
1005169	Firstziegel 30 End braun	4.2		2.1	28.65	C	
1005203	Firstziegel 30 rot-alt	4.2	120	2.0	14.30	C	D05
1005204	Firstziegel 30 Anfang rot-alt	4.2		2.2	28.65	C	D05
1005205	Firstziegel 30 End rot-alt	4.2		2.1	28.65	C	D05
1003011	Firstziegel 30 castel	4.2	120	2.0	17.00	C	
1003016	Firstziegel 30 Anfang castel	4.2		2.2	28.65	C	
1003021	Firstziegel 30 End castel	4.2		2.1	28.65	C	
1003399	Firstziegel 30 umbra	4.2	120	2.0	17.00	C	D64
1003400	Firstziegel 30 Anfang umbra	4.2		2.2	28.65	C	D64
1003401	Firstziegel 30 End umbra	4.2		2.1	28.65	C	D64

## Firstziegel 38 / Fi 38 (Istighofen/Laufen)

Art.-Nr.	Ziegeltyp	St./l/m	St./Pal.	kg/St.	CHF/St.	Verf.	Bem.
1002988	Firstziegel 38 naturrot	3.0	96	3.2	13.75	A	
1002990	Firstziegel 38 Anfang naturrot	3.0		3.9	28.65	A	
1002993	Firstziegel 38 End naturrot	3.0		3.8	28.65	A	
1002995	Firstziegel 38 Gratanfang rund naturrot	3.0		3.1	37.70	A	
1003307	Firstziegel 38 Anfang zu Ortgang naturrot	3.0		4.4	52.75	C	
1003308	Firstziegel 38 End zu Ortgang naturrot	3.0		4.2	52.75	C	
1002989	Firstziegel 38 hellbraun	3.0	96	3.2	14.30	A	
1002991	Firstziegel 38 Anfang hellbraun	3.0		3.9	28.65	A	
1002994	Firstziegel 38 End hellbraun	3.0		3.8	28.65	A	
1002996	Firstziegel 38 Gratanfang rund hellbraun	3.0		3.1	37.70	A	
1005166	Firstziegel 38 braun	3.0	96	3.2	12.50	A	
1005174	Firstziegel 38 Anfang braun	3.0		3.9	28.65	A	
1005175	Firstziegel 38 End braun	3.0		3.8	28.65	A	
1005188	Firstziegel 38 Gratanfang rund braun	3.0		3.1	33.00	A	
1005176	Firstziegel 38 Anfang zu Ortgang braun	3.0		4.4	52.75	C	
1005177	Firstziegel 38 End zu Ortgang braun	3.0		4.2	52.75	C	
1005202	Firstziegel 38 rot-alt	3.0	96	3.2	14.30	A	D05
1005220	Firstziegel 38 Anfang rot-alt	3.0		3.9	28.65	A	D05
1005221	Firstziegel 38 End rot-alt	3.0		3.8	28.65	A	D05
1005243	Firstziegel 38 Gratanfang rund rot-alt	3.0	96	3.1	37.70	A	D05
1003209	Firstziegel 38 rot-gelb	3.0	96	3.2	17.00	C	
1003210	Firstziegel 38 Anfang rot-gelb	3.0		3.9	28.65	C	
1003211	Firstziegel 38 End rot-gelb	3.0		3.8	28.65	C	
1003212	Firstziegel 38 Gratanfang rund rot-gelb	3.0		3.1	37.70	C	
1003022	Firstziegel 38 castel	3.0	96	3.2	17.00	A	
1003098	Firstziegel 38 Anfang castel	3.0		3.9	28.65	A	
1003101	Firstziegel 38 End castel	3.0		3.8	28.65	A	
1003163	Firstziegel 38 Gratanfang rund castel	3.0		3.1	37.70	A	
1003213	Firstziegel 38 gelb-alt	3.0	96	3.2	17.00	C	
1003214	Firstziegel 38 Anfang gelb-alt	3.0		3.9	28.65	C	
1003215	Firstziegel 38 End gelb-alt	3.0		3.8	28.65	C	
1003216	Firstziegel 38 Gratanfang rund gelb-alt	3.0		3.1	37.70	C	
1003402	Firstziegel 38 umbra	3.0	96	3.2	17.00	C	D64

## Firstziegel 44 / Fi 44 (Istighofen)

Art.-Nr.	Ziegeltyp	St./lfm	St./Pal.	kg/St.	CHF/St.	Verf.	Bem.
1005050	Firstziegel 44 rot	2.6	60	4.6	14.05	A	
1005222	Firstziegel 44 Anfang rot	2.6		5.1	29.00	A	
1005224	Firstziegel 44 End rot	2.6		4.9	29.00	A	
1005244	Firstziegel 44 Gratanfang rund rot	2.6		4.2	37.25	A	
1005051	Firstziegel 44 Anfang zu Ortgang rot	2.6		5.6	52.50	A	
1005052		2.6		5.4	52.50	A	
1005279	Firstziegel 44 Anfang zu Filü rot	2.6		5.6	29.00	A	
1005281	Firstziegel 44 End zu Filü rot	2.6		5.3	29.00	A	
1005283	Firstziegel 44 Anfang zu Ortgang Filü rot	2.6		6.0	52.50	A	
1005285	Firstziegel 44 End zu Ortgang Filü rot	2.6		5.7	52.50	A	
1003052	Firstziegel 44 kupferbraun	2.6	60	4.6	14.70	A	
1003106	Firstziegel 44 Anfang kupferbraun	2.6		5.1	29.00	A	
1003115	Firstziegel 44 End kupferbraun	2.6		4.9	29.00	A	
1003166	Firstziegel 44 Gratanfang rund kupferbraun	2.6		4.2	37.25	A	
1003124	Firstziegel 44 Anfang zu Ortgang kupferbraun	2.6		5.6	52.50	A	
1003132	Firstziegel 44 End zu Ortgang kupferbraun	2.6		5.4	52.50	A	
1003368	Firstziegel 44 Anfang zu Filü kupferbraun	2.6		5.6	29.00	A	
1003376	Firstziegel 44 End zu Filü kupferbraun	2.6		5.3	29.00	A	
1003384	Firstziegel 44 Anfang zu Ortgang Filü kupferbraun	2.6		6.0	52.50	A	
1003391	Firstziegel 44 End zu Ortgang Filü kupferbraun	2.6		5.7	52.50	A	
1003051	Firstziegel 44 terrabraun	2.6	60	4.6	14.70	A	
1003105	Firstziegel 44 Anfang terrabraun	2.6		5.1	29.00	A	
1003114	Firstziegel 44 End terrabraun	2.6		4.9	29.00	A	
1003165	Firstziegel 44 Gratanfang rund terrabraun	2.6		4.2	37.25	A	
1003123	Firstziegel 44 Anfang zu Ortgang terrabraun	2.6		5.6	52.50	A	
1003131	Firstziegel 44 End zu Ortgang terrabraun	2.6		5.4	52.50	A	
1003369	Firstziegel 44 Anfang zu Filü terrabraun	2.6		5.6	29.00	A	
1003377	Firstziegel 44 End zu Filü terrabraun	2.6		5.3	29.00	A	
1003385	Firstziegel 44 Anfang zu Ortgang Filü terrabraun	2.6		6.0	52.50	A	
1003392	Firstziegel 44 End zu Ortgang Filü terrabraun	2.6		5.7	52.50	A	
1003359	Firstziegel 44 braun	2.6	60	4.6	14.70	A	
1003363	Firstziegel 44 Anfang braun	2.6		5.1	26.70	A	
1003364	Firstziegel 44 End braun	2.6		4.9	26.70	A	
1005189	Firstziegel 44 Gratanfang rund braun	2.6		4.2	32.55	A	
1005178	Firstziegel 44 Anfang zu Ortgang braun	2.6		5.6	52.50	A	
1005179	Firstziegel 44 End zu Ortgang braun	2.6		5.4	52.50	A	
17650677	Firstziegel 44 Anfang zu Filü braun	2.6		5.6	29.00	A	
17650679	Firstziegel 44 End zu Filü braun	2.6		5.3	29.00	A	
17650678	Firstziegel 44 Anfang zu Ortgang Filü braun	2.6		6.0	52.50	A	
17650680	Firstziegel 44 End zu Ortgang Filü braun	2.6		5.7	52.50	A	
1005210	Firstziegel 44 rot-alt	2.6	60	4.6	14.70	A	
1005223	Firstziegel 44 Anfang rot-alt	2.6		5.1	29.00	A	
1005225	Firstziegel 44 End rot-alt	2.6		4.9	29.00	A	
1005245	Firstziegel 44 Gratanfang rund rot-alt	2.6		4.2	37.25	A	
1005226	Firstziegel 44 Anfang zu Ortgang rot-alt	2.6		5.6	52.50	A	
1005227	Firstziegel 44 End zu Ortgang rot-alt	2.6		5.4	52.50	A	
1005280	Firstziegel 44 Anfang zu Filü rot-alt	2.6		5.6	29.00	A	
1005282	Firstziegel 44 End zu Filü rot-alt	2.6		5.3	29.00	A	
1005284	Firstziegel 44 Anfang zu Ortgang Filü rot-alt	2.6		6.0	52.50	A	
1005286	Firstziegel 44 End zu Ortgang Filü rot-alt	2.6		5.7	52.50	A	
1003057	Firstziegel 44 titangrau	2.6	60	4.6	17.35	A	
1003111	Firstziegel 44 Anfang titangrau	2.6		5.1	29.00	A	
1003120	Firstziegel 44 End titangrau	2.6		4.9	29.00	A	
1003171	Firstziegel 44 Gratanfang rund titangrau	2.6		4.2	37.25	A	
1003128	Firstziegel 44 Anfang zu Ortgang titangrau	2.6		5.6	52.50	A	
1003136	Firstziegel 44 End zu Ortgang titangrau	2.6		5.4	52.50	A	
1003371	Firstziegel 44 Anfang zu Filü titangrau	2.6		5.6	29.00	A	
1003379	Firstziegel 44 End zu Filü titangrau	2.6		5.3	29.00	A	
1003387	Firstziegel 44 Anfang zu Ortgang Filü titangrau	2.6		6.0	52.50	A	
1003394	Firstziegel 44 End zu Ortgang Filü titangrau	2.6		5.7	52.50	A	
1003256	Firstziegel 44 dunkelgrau	2.6	60	4.6	17.35	A	
1003257	Firstziegel 44 Anfang dunkelgrau	2.6		5.1	29.00	A	
1003258	Firstziegel 44 End dunkelgrau	2.6		4.9	29.00	A	
1003261	Firstziegel 44 Gratanfang rund dunkelgrau	2.6		4.2	37.25	A	
1003259	Firstziegel 44 Anfang zu Ortgang dunkelgrau	2.6		5.6	52.50	A	
1003260	Firstziegel 44 End zu Ortgang dunkelgrau	2.6		5.4	52.50	A	
1003372	Firstziegel 44 Anfang zu Filü dunkelgrau	2.6		5.6	29.00	A	
1003380	Firstziegel 44 End zu Filü dunkelgrau	2.6		5.3	29.00	A	
1003388	Firstziegel 44 Anfang zu Ortgang Filü dunkelgrau	2.6		6.0	52.50	A	
1003395	Firstziegel 44 End zu Ortgang Filü dunkelgrau	2.6		5.7	52.50	A	

1003058	Firstziegel 44 graphitgrau	2.6	60	4.6	17.35	A	
1003112	Firstziegel 44 Anfang graphitgrau	2.6		5.1	29.00	A	
1003121	Firstziegel 44 End graphitgrau	2.6		4.9	29.00	A	
1003172	Firstziegel 44 Gratanfang rund graphitgrau	2.6		4.2	37.25	A	
1003129	Firstziegel 44 Anfang zu Ortgang graphitgrau	2.6		5.6	52.50	A	
1003137	Firstziegel 44 End zu Ortgang graphitgrau	2.6		5.4	52.50	A	
1003346	Firstziegel 44 Anfang zu Filü graphitgrau	2.6		5.6	29.00	A	
1003350	Firstziegel 44 End zu Filü graphitgrau	2.6		5.3	29.00	A	
1003348	Firstziegel 44 Anfang zu Ortgang Filü graphitgrau	2.6		6.0	52.50	A	
1003352	Firstziegel 44 End zu Ortgang Filü graphitgrau	2.6		5.7	52.50	A	
1005035	Firstziegel 44 schwarz	2.6	60	4.6	17.35	A	
1005037	Firstziegel 44 Anfang schwarz	2.6		5.1	26.70	A	
1005038	Firstziegel 44 End schwarz	2.6		4.9	26.70	A	
1005041	Firstziegel 44 Gratanfang rund schwarz	2.6		4.2	34.35	A	
1005039	Firstziegel 44 Anfang zu Ortgang schwarz	2.6		5.6	52.50	A	
1005040	Firstziegel 44 End zu Ortgang schwarz	2.6		5.4	52.50	A	
1003373	Firstziegel 44 Anfang zu Filü schwarz	2.6		5.6	29.00	A	
1003381	Firstziegel 44 End zu Filü schwarz	2.6		5.3	29.00	A	
1003389	Firstziegel 44 Anfang zu Ortgang Filü schwarz	2.6		6.0	52.50	A	
1003396	Firstziegel 44 End zu Ortgang Filü schwarz	2.6		5.7	52.50	A	
1003056	Firstziegel 44 castel	2.6	60	4.6	17.35	A	
1003110	Firstziegel 44 Anfang castel	2.6		5.1	29.00	A	
1003119	Firstziegel 44 End castel	2.6		4.9	29.00	A	
1003170	Firstziegel 44 Gratanfang rund castel	2.6		4.2	37.25	A	
1003353	Firstziegel 44 Anfang zu Ortgang castel	2.6		5.6	52.50	A	
1003354	Firstziegel 44 End zu Ortgang castel	2.6		5.4	52.50	A	
1003374	Firstziegel 44 Anfang zu Filü castel	2.6		5.6	29.00	A	
1003382	Firstziegel 44 End zu Filü castel	2.6		5.3	29.00	A	

## Firstziegel 45 / Fi 45 (Laufen)

Art.-Nr.	Ziegeltyp	St./l/m	St./Pal.	kg/St.	CHF/St.	Verf.	Bem.
1003532	Firstziegel 45 naturrot	2.5	62	4.3	14.60	A	
1003533	Firstziegel 45 Anfang / Gratanfang naturrot	2.9		4.5	29.00	A	D04
1003534	Firstziegel 45 End naturrot	2.7		4.2	29.00	A	
1003535	Firstziegel 45 Anfang zu Ortgang naturrot	2.2		5.7	52.50	A	
1003536	Firstziegel 45 End zu Ortgang naturrot	2.2		5.4	52.50	A	
1004079	Firstziegel 45 Anfang zu Filü naturrot	2.2		5.7	29.00	A	
1004081	Firstziegel 45 End zu Filü naturrot	2.2		5.5	29.00	A	
1004080	Firstziegel 45 Anfang zu Ortgang Filü naturrot	2.2		6.3	52.50	A	
1004082	Firstziegel 45 End zu Ortgang Filü naturrot	2.2		6.0	52.50	A	
1004170	Firstziegel 45 hellbraun	2.5	62	4.3	15.30	A	
1004172	Firstziegel 45 Anfang / Gratanfang hellbraun	2.9		4.5	29.00	A	D04
1004176	Firstziegel 45 End hellbraun	2.7		4.2	29.00	A	
1004174	Firstziegel 45 Anfang zu Ortgang hellbraun	2.2		5.7	52.50	A	
1004178	Firstziegel 45 End zu Ortgang hellbraun	2.2		5.4	52.50	A	
1004208	Firstziegel 45 Anfang zu Filü hellbraun	2.2		5.7	29.00	A	
1004215	Firstziegel 45 End zu Filü hellbraun	2.2		5.5	29.00	A	
1004221	Firstziegel 45 Anfang zu Ortgang Filü hellbraun	2.2		6.3	52.50	A	
1004225	Firstziegel 45 End zu Ortgang Filü hellbraun	2.2		6.3	52.50	A	
1004171	Firstziegel 45 braun	2.5	62	4.3	15.30	A	
1004173	Firstziegel 45 Anfang / Gratanfang braun	2.9		4.5	29.00	A	D04
1004177	Firstziegel 45 End braun	2.7		4.2	29.00	A	
1004175	Firstziegel 45 Anfang zu Ortgang braun	2.2		5.7	52.50	A	
1004179	Firstziegel 45 End zu Ortgang braun	2.2		5.4	52.50	A	
1004199	Firstziegel 45 Anfang zu Filü braun	2.2		5.7	29.00	A	
1004201	Firstziegel 45 End zu Filü braun	2.2		5.5	29.00	A	
1004200	Firstziegel 45 Anfang zu Ortgang Filü braun	2.2		6.3	52.50	A	
1004202	Firstziegel 45 End zu Ortgang Filü braun	2.2		6.0	52.50	A	
1003815	Firstziegel 45 altnatur	2.5	62	4.3	15.30	A	D05
1003824	Firstziegel 45 Anfang / Gratanfang altnatur	2.9		4.5	29.00	A	D04, D05
1003829	Firstziegel 45 End altnatur	2.7		4.2	29.00	A	D05
1003827	Firstziegel 45 Anfang zu Ortgang altnatur	2.2		5.7	52.50	A	D05
1003831	Firstziegel 45 End zu Ortgang altnatur	2.2		5.4	52.50	A	D05
1004210	Firstziegel 45 Anfang zu Filü altnatur	2.2		5.7	29.00	A	D05
1004216	Firstziegel 45 End zu Filü altnatur	2.2		5.5	29.00	A	D05
1004222	Firstziegel 45 Anfang zu Ortgang Filü altnatur	2.2		6.3	52.50	A	D05
1004226	Firstziegel 45 End zu Ortgang Filü altnatur	2.2		6.0	52.50	A	D05
1003527	Firstziegel 45 dunkelgrau	2.5	62	4.3	18.00	A	
1003528	Firstziegel 45 Anfang / Gratanfang dunkelgrau	2.9		4.5	29.00	A	D04
1003529	Firstziegel 45 End dunkelgrau	2.7		4.2	29.00	A	

1003530	Firstziegel 45 Anfang zu Ortgang dunkelgrau	2.2		5.7	52.50	A	
1003531	Firstziegel 45 End zu Ortgang dunkelgrau	2.2		5.4	52.50	A	
1004211	Firstziegel 45 Anfang zu Filü dunkelgrau	2.2		5.7	29.00	A	
1004217	Firstziegel 45 End zu Filü dunkelgrau	2.2		5.5	29.00	A	
1004223	Firstziegel 45 Anfang zu Ortgang Filü dunkelgrau	2.2		6.3	52.50	A	
1004227	Firstziegel 45 End zu Ortgang Filü dunkelgrau	2.2		6.0	52.50	A	
1004054	Firstziegel 45 nero	2.5	62	4.3	18.00	A	
1004055	Firstziegel 45 Anfang / Gratanfang nero	2.9		4.5	29.00	A	D04
1004056	Firstziegel 45 End nero	2.7		4.2	29.00	A	
1004057	Firstziegel 45 Anfang zu Ortgang nero	2.2		5.7	52.50	A	
1004058	Firstziegel 45 End zu Ortgang nero	2.2		5.4	52.50	A	
1004212	Firstziegel 45 Anfang zu Filü nero	2.2		5.7	29.00	A	
1004218	Firstziegel 45 End zu Filü nero	2.2		5.5	29.00	A	
1004224	Firstziegel 45 Anfang zu Ortgang Filü nero	2.2		6.3	52.50	A	
1004228	Firstziegel 45 End zu Ortgang Filü nero	2.2		6.0	52.50	A	
1003900	Firstziegel 45 rot-gelb	2.5	62	4.3	18.00	C	
1003901	Firstziegel 45 Anfang / Gratanfang rot-gelb	2.9		4.5	29.00	C	D04
1003902	Firstziegel 45 End rot-gelb	2.7		4.2	29.00	C	
1003932	Firstziegel 45 Anfang zu Ortgang rot-gelb	2.2		5.7	52.50	C	
1003933	Firstziegel 45 End zu Ortgang rot-gelb	2.2		5.7	52.50	C	
1004213	Firstziegel 45 Anfang zu Filü rot-gelb	2.2		5.7	29.00	C	
1004219	Firstziegel 45 End zu Filü rot-gelb	2.2		5.5	29.00	C	
1003693	Firstziegel 45 gelb-alt	2.5	62	4.3	18.00	C	
1003694	Firstziegel 45 Anfang / Gratanfang gelb-alt	2.9		4.5	29.00	C	D04
1003695	Firstziegel 45 End gelb-alt	2.7		4.2	29.00	C	
1003931	Firstziegel 45 Anfang zu Ortgang gelb-alt	2.2		5.7	52.50	C	
1003934	Firstziegel 45 End zu Ortgang gelb-alt	2.2		5.7	52.50	C	
1004214	Firstziegel 45 Anfang zu Filü gelb-alt	2.2		5.7	29.00	C	
1004220	Firstziegel 45 End zu Filü gelb-alt	2.2		5.5	29.00	C	
1004005	Firstziegel 45 umbra	2.5	62	4.3	15.30	C	D64
1004003	Firstziegel 45 Anfang / Gratanfang umbra	2.9		4.5	29.00	C	D64
1004004	Firstziegel 45 End umbra	2.7		4.2	29.00	C	D64

## Firstziegel 50 / Fi 50 (Istighofen)

Art.-Nr.	Ziegeltyp	St./l/m	St./Pal.	kg/St.	CHF/St.	Verf.	Bem.
1005216	Firstziegel 50 rot	2.2	70	5.4	16.75	A	
1005228	Firstziegel 50 Anfang rot	2.2		5.9	29.45	A	
1005230	Firstziegel 50 End rot	2.2		5.6	29.45	A	
1005246	Firstziegel 50 Gratanfang rund rot	2.2		4.6	37.70	A	
1005231	Firstziegel 50 Anfang zu Ortgang rot	2.2		6.3	53.35	A	
1005233	Firstziegel 50 End zu Ortgang rot	2.2		6.3	53.35	A	
1003081	Firstziegel 50 terrabraun	2.2	70	5.4	17.40	A	
1003082	Firstziegel 50 Anfang terrabraun	2.2		5.9	29.45	A	
1003083	Firstziegel 50 End terrabraun	2.2		5.6	29.45	A	
1003084	Firstziegel 50 Gratanfang rund terrabraun	2.2		4.6	37.70	A	
1003085	Firstziegel 50 Anfang zu Ortgang terrabraun	2.2		6.3	53.35	A	
1003086	Firstziegel 50 End zu Ortgang terrabraun	2.2		6.3	53.35	A	
1003362	Firstziegel 50 braun	2.2	70	5.4	17.40	A	
1005180	Firstziegel 50 Anfang braun	2.2		5.9	29.45	A	
1005181	Firstziegel 50 End braun	2.2		5.6	29.45	A	
1005190	Firstziegel 50 Gratanfang rund braun	2.2		4.6	37.70	A	
1005182	Firstziegel 50 Anfang zu Ortgang braun	2.2		6.3	53.35	A	
1005183	Firstziegel 50 End zu Ortgang braun	2.2		6.3	53.35	A	
1005217	Firstziegel 50 rot-alt	2.2	70	5.4	17.40	C	
1003087	Firstziegel 50 dunkelgrau	2.2	70	5.4	19.85	A	
1003088	Firstziegel 50 Anfang dunkelgrau	2.2		5.9	29.45	A	
1003089	Firstziegel 50 End dunkelgrau	2.2		5.6	29.45	A	
1003092	Firstziegel 50 Gratanfang rund dunkelgrau	2.2		4.6	37.70	A	
1003090	Firstziegel 50 Anfang zu Ortgang dunkelgrau	2.2		6.3	53.35	A	
1003091	Firstziegel 50 End zu Ortgang dunkelgrau	2.2		6.3	53.35	A	

## Falz Firstziegel 43 / Fa Fi 43 (Istighofen/Laufen)

Art.-Nr.	Ziegeltyp	St./lfm	St./Pal.	kg/St.	CHF/St.	Verf.	Bem.
1005218	Falz Firstziegel 43 rot	2.5	40	4.4	17.60	A	
1005235	Falz Firstziegel 43 Anfang rot	2.5		5.4	29.15	A	
1005237	Falz Firstziegel 43 End rot	2.5		5.0	29.15	A	
1005239	Falz Firstziegel 43 Anfang zu Ortgang rot	2.5		6.3	52.85	A	
1005241	Falz Firstziegel 43 End zu Ortgang rot	2.5		5.5	52.85	A	
1002997	Falz Firstziegel 43 naturrot	2.5	40	4.4	17.60	A	
1002999	Falz Firstziegel 43 Anfang naturrot	2.5		5.4	29.15	A	
1003001	Falz Firstziegel 43 End naturrot	2.5		5.0	29.15	A	
1003003	Falz Firstziegel 43 Anfang zu Ortgang naturrot	2.5		6.3	52.85	A	
1003005	Falz Firstziegel 43 End zu Ortgang naturrot	2.5		5.5	52.85	A	
1002998	Falz Firstziegel 43 hellbraun	2.5	40	4.4	18.00	A	
1003000	Falz Firstziegel 43 Anfang hellbraun	2.5		5.4	29.15	A	
1003002	Falz Firstziegel 43 End hellbraun	2.5		5.0	29.15	A	
1003004	Falz Firstziegel 43 Anfang zu Ortgang hellbraun	2.5		6.3	52.85	A	
1003006	Falz Firstziegel 43 End zu Ortgang hellbraun	2.5		5.5	52.85	A	
1005173	Falz Firstziegel 43 braun	2.5	40	4.4	18.00	A	
1005184	Falz Firstziegel 43 Anfang braun	2.5		5.4	29.15	A	
1005185	Falz Firstziegel 43 End braun	2.5		5.0	29.15	A	
1005186	Falz Firstziegel 43 Anfang zu Ortgang braun	2.5		6.3	52.85	A	
1005187	Falz Firstziegel 43 End zu Ortgang braun	2.5		5.5	52.85	A	
1005219	Falz Firstziegel 43 rot-alt	2.5	40	4.4	18.00	A	D08
1005236	Falz Firstziegel 43 Anfang rot-alt	2.5		5.4	29.15	A	D08
1005238	Falz Firstziegel 43 End rot-alt	2.5		5.0	29.15	A	D08
1005240	Falz Firstziegel 43 Anfang zu Ortgang rot-alt	2.5		6.3	52.85	A	D08
1005242	Falz Firstziegel 43 End zu Ortgang rot-alt	2.5		5.5	52.85	A	D08
1003309	Falz Firstziegel 43 graphitgrau	2.5	40	4.4	21.05	A	
1003313	Falz Firstziegel 43 Anfang graphitgrau	2.5		5.4	29.15	A	
1003311	Falz Firstziegel 43 End graphitgrau	2.5		5.0	29.15	A	
1003312	Falz Firstziegel 43 Anfang zu Ortgang graphitgrau	2.5		6.3	52.85	A	
1003310	Falz Firstziegel 43 End zu Ortgang graphitgrau	2.5		5.5	52.85	A	
1003409	Falz Firstziegel 43 Anfang zu Filü	2.5		5.5	28.15	C	
1003410	Falz Firstziegel 43 End zu Filü	2.5		5.5	28.15	C	
1003411	Falz Firstziegel 43 Anfang zu Ortgang Filü	2.5		5.5	51.00	C	
1003412	Falz Firstziegel 43 End zu Ortgang Filü	2.5		5.5	51.00	C	

## Nocken Firstziegel 44 / No Fi 44 (Istighofen)

Art.-Nr.	Ziegeltyp	St./lfm	St./Pal.	kg/St.	CHF/St.	Verf.	Bem.
1005256	Nocken Firstziegel 44 rot	2.6	40	4.6	20.30	C	
1005258	Nocken Firstziegel 44 Anfang rot	2.6		5.1	36.40	C	D04
1005260	Nocken Firstziegel 44 Anfang Ortgang rot	2.6		5.8	65.80	C	
1005259	Nocken Firstziegel 44 End rot	2.6		4.9	36.40	C	
1005261	Nocken Firstziegel 44 End Ortgang rot	2.6		5.6	65.80	C	
1003240	Nocken Firstziegel 44 naturrot	2.6	40	4.6	20.30	C	
1003241	Nocken Firstziegel 44 Anfang naturrot	2.6		5.1	36.40	C	D04
1003231	Nocken Firstziegel 44 End naturrot	2.6		4.9	36.40	C	
1003217	Nocken Firstziegel 44 hellbraun	2.6	40	4.6	20.30	C	
1003218	Nocken Firstziegel 44 Anfang hellbraun	2.6		5.1	36.40	C	D04
1003220	Nocken Firstziegel 44 Anfang Ortgang hellbraun	2.6		5.6	65.80	C	
1003219	Nocken Firstziegel 44 End hellbraun	2.6		4.9	36.40	C	
1003221	Nocken Firstziegel 44 End Ortgang hellbraun	2.6		5.1	65.80	C	
17650657	Nocken Firstziegel 44 braun	2.6	60	4.6	20.30	C	
17650658	Nocken Firstziegel 44 Anfang braun	2.6		5.1	36.40	C	D04
17650664	Nocken Firstziegel 44 Anfang Ortgang braun	2.6		5.8	36.40	C	
17650663	Nocken Firstziegel 44 End braun	2.6		4.9	36.40	C	
17650665	Nocken Firstziegel 44 End Ortgang braun				36.40		
1005257	Nocken Firstziegel 44 rot-alt	2.6	40	4.6	20.30	C	
1005262	Nocken Firstziegel 44 Anfang rot-alt	2.6		5.1	36.40	C	D04
1005264	Nocken Firstziegel 44 Anfang Ortgang rot-alt	2.6		5.8	65.80	C	
1005263	Nocken Firstziegel 44 End rot-alt	2.6		4.9	36.40	C	
1005265	Nocken Firstziegel 44 End Ortgang rot-alt	2.6		5.6	65.80	C	
1003206	Nocken Firstziegel 44 castel	2.6	40	4.6	20.30	C	
1003207	Nocken Firstziegel 44 Anfang castel	2.6		5.1	36.40	C	D04
1003208	Nocken Firstziegel 44 End castel	2.6		4.9	36.40	C	

## Winkel Firstziegel 42 120° / Wi Fi 42 (max. Dachneigung 35° / Laufen)

Art.-Nr.	Ziegeltyp	St./lfm	St./Pal.	kg/St.	CHF/St.	Verf.	Bem.
1003748	Winkel Firstziegel 42 120° naturrot	2.5	42	4.6	26.10	C	D28
1003752	Winkel Firstziegel 42 120° Anfang naturrot	2.7		5.2	56.25	C	D10, D28
1003756	Winkel Firstziegel 42 120° End naturrot	2.7		5.6	56.25	C	D10, D28
1003760	Winkel Firstziegel 42 120° Gratanfang kantig naturrot	2.7		5.1	71.15	C	D28
1003939	Winkel Firstziegel 42 120° 1/2 Ziegel naturrot	5.3		2.7	43.95	C	D28, D29
1004229	Winkel Firstziegel 42 120° Anfang zu Filü naturrot	2.5		4.8	49.75	C	D10, D28
1004233	Winkel Firstziegel 42 120° End zu Filü naturrot	2.5		4.8	49.75	C	D10, D28
1003750	Winkel Firstziegel 42 120° dunkelgrau	2.5	42	4.6	27.65	A	D28
1003754	Winkel Firstziegel 42 120° Anfang dunkelgrau	2.7		5.2	49.75	A	D10, D28
1003758	Winkel Firstziegel 42 120° End dunkelgrau	2.7		5.6	49.75	A	D10, D28
1004230	Winkel Firstziegel 42 120° Anfang zu Filü dunkelgrau	2.5		4.8	49.75	A	D10, D28
1004234	Winkel Firstziegel 42 120° End zu Filü dunkelgrau	2.5		4.8	49.75	A	D10, D28
1003762	Winkel Firstziegel 42 120° Gratanfang kantig dunkelgrau	2.7		5.1	63.00	B	D28
1003862	Winkel Firstziegel 42 120° 1/2 Ziegel dunkelgrau	5.3		2.7	38.90	B	D28, D29
1004063	Winkel Firstziegel 42 120° nero	2.5	42	4.6	27.65	A	D28
1004064	Winkel Firstziegel 42 120° 1/2 Ziegel nero	5.3		2.7	38.90	B	D28, D29
1004065	Winkel Firstziegel 42 120° Anfang nero	2.7		5.2	49.75	A	D10, D28
1004066	Winkel Firstziegel 42 120° End nero	2.7		5.6	49.75	A	D10, D28
1004231	Winkel Firstziegel 42 120° Anfang zu Filü nero	2.5		4.8	49.75	A	D10, D28
1004235	Winkel Firstziegel 42 120° End zu Filü nero	2.5		4.8	49.75	A	D10, D28
1004067	Winkel Firstziegel 42 120° Gratanfang kantig nero	2.7		5.1	63.00	B	D28
1004151	Winkel Firstziegel 42 120° Gratanfang kantig braun	2.7		5.1	63.00	B	D28
1004150	Winkel Firstziegel 42 120° End braun	2.7		5.6	49.75	A	D10, D28
1004149	Winkel Firstziegel 42 120° Anfang braun	2.7		5.2	49.75	A	D10, D28
1004148	Winkel Firstziegel 42 120° braun	2.5	42	4.6	23.95	A	D28
1004232	Winkel Firstziegel 42 120° Anfang zu Filü braun	2.5		4.8	49.75	A	D10, D28
1004236	Winkel Firstziegel 42 120° End zu Filü braun	2.5		4.8	49.75	A	D10, D28
1004194	Winkel Firstziegel 42 120° 1/2 Ziegel braun	5.3		2.7	38.90	B	D28, D29
1004006	Winkel Firstziegel 42 120° 3/4 Ziegel	3.6	28	4.0	38.90	B	D28, D32

## Firstziegel 43 Migeon / Fi 43 M (Laufen)

Art.-Nr.	Ziegeltyp	St./lfm	St./Pal.	kg/St.	CHF/St.	Verf.	Bem.
1001315	Firstziegel 43 Migeon naturrot		80	3.5	18.95	C	
1001328	Firstziegel 43 Migeon Anfang naturrot		80	3.5	39.20	C	D04
1001320	Firstziegel 43 Migeon Anfang zu Ortgang naturrot		50	4.6	67.15	C	
1001324	Firstziegel 43 Migeon End zu Ortgang naturrot		60	4.5	67.15	C	
1001316	Firstziegel 43 Migeon braun		80	3.5	19.35	C	
1001329	Firstziegel 43 Migeon Anfang braun		80	3.5	39.20	C	D04
1001321	Firstziegel 43 Migeon Anfang zu Ortgang braun		50	4.6	67.15	C	
1001325	Firstziegel 43 Migeon End zu Ortgang braun		60	4.5	67.15	C	
1001318	Firstziegel 43 Migeon altnatur		80	3.5	22.80	C	
1001331	Firstziegel 43 Migeon Anfang altnatur		80	3.5	39.20	C	D04
1001323	Firstziegel 43 Migeon Anfang zu Ortgang altnatur		50	4.6	67.15	C	
1001327	Firstziegel 43 Migeon End zu Ortgang altnatur		60	4.5	67.15	C	
1001317	Firstziegel 43 Migeon schwarz		80	3.5	25.15	C	
1001330	Firstziegel 43 Migeon Anfang schwarz		80	3.5	39.20	C	D04
1001322	Firstziegel 43 Migeon Anfang zu Ortgang schwarz		50	4.6	67.15	C	
1001326	Firstziegel 43 Migeon End zu Ortgang schwarz		60	4.5	67.15	C	
1001319	Firstziegel 43 Migeon grésé bourgogne		80	3.5	25.15	C	
1001422	Firstziegel 43 Migeon Anfang grésé bourgogne		80	3.5	39.20	C	D04
1001414	Firstziegel 43 Migeon Anfang zu Ortgang grésé bourgogne		50	4.6	67.15	C	
1001415	Firstziegel 43 Migeon End zu Ortgang grésé bourgogne		60	4.5	67.15	C	

## Falz Firstziegel Bisch / Fa Fi Bi (Laufen)

Art.-Nr.	Ziegeltyp	St./lfm	St./Pal.	kg/St.	CHF/St.	Verf.	Bem.
1000785	Falz Firstziegel Bisch naturrot		80	4.1	23.35	C	
1000650	Fa Fi Bi Anfang-Endscheibe naturrot			1.2	42.60	C	
1000655	Falz Firstziegel Bisch Gratanfang naturrot		96	4.5	51.30	C	
1000787	Falz Firstziegel Bisch braun		80	4.1	24.20	C	

1000651	Fa Fi Bi Anfang-Endscheibe braun			1.2	42.60		C	
1000656	Falz Firstziegel Bisch Gratanfang braun		96	4.5	51.30		C	
1000786	Falz Firstziegel Bisch altnatur		80	4.1	24.20		C	
1000654	Fa Fi Bi Anfang-Endscheibe altnatur			1.2	42.60		C	
1000659	Falz Firstziegel Bisch Gratanfang altnatur		96	4.5	51.30		C	
1000789	Falz Firstziegel Bisch schwarz		80	4.1	26.70		C	
1000652	Fa Fi Bi Anfang-Endscheibe schwarz			1.2	42.60		C	
1000657	Falz Firstziegel Bisch Gratanfang schwarz		96	4.5	51.30		C	

### Pult Firstziegel Bisch / Pult Fi Bi (Laufen)

Art.-Nr.	Ziegeltyp	St./lfm	St./Pal.	kg/St.	CHF/St.	Verf.	Bem.
1000660	Pult Firstziegel Bisch naturrot	2.4	48	5.5	55.25	C	
1000664	Pult Firstziegel Bisch Anfang-Endscheibe naturrot			0.8	44.65	C	
1000663	Pult Firstziegel Bisch altnatur	2.4	48	5.5	62.75	C	
1000666	Pult Firstziegel Bisch Anfang-Endscheibe altnatur			0.8	44.65	C	
1000662	Pult Firstziegel Bisch schwarz	2.4	48	5.5	62.75	C	
1000715	Pult Firstziegel Bisch Anfang-Endscheibe schwarz			0.8	44.65	C	
1000661	Pult Firstziegel Bisch dunkelbraun	2.4	48	5.5	56.45	C	
1000665	Pult Firstziegel Bisch Anfang-Endscheibe dunkelbraun			0.8	44.65	C	

### Winkel Firstziegel Vauban / Wi Fi VAB (Laufen)

Art.-Nr.	Ziegeltyp	St./lfm	St./Pal.	kg/St.	CHF/St.	Verf.	Bem.
1001481	Winkel Firstziegel Vauban Anfang naturrot		90	2.9	37.15	C	
1001423	Winkel Firstziegel Vauban naturrot	4.0	80	2.9	17.85	C	
1001424	Winkel Firstziegel Vauban Anfang zu Ortgang naturrot		50	3.8	67.15	C	
1001425	Winkel Firstziegel Vauban End zu Ortgang naturrot		60	3.6	67.15	C	
1001556	Winkel Firstziegel Vauban braun	4.0	80	2.9	18.25	C	
1001329	Firstziegel 43 Migeon Anfang braun		80	3.5	39.20	C	
1001039	Winkel Firstziegel Vauban Anfang zu Ortgang braun		50	3.8	67.15	C	
1001040	Winkel Firstziegel Vauban End zu Ortgang braun		60	3.6	67.15	C	
1001472	Winkel Firstziegel Vauban altnatur	4.0	80	2.9	22.15	C	
1001484	Winkel Firstziegel Vauban Anfang altnatur		90	2.9	37.15	C	
1001476	Winkel Firstziegel Vauban Anfang zu Ortgang altnatur		50	3.8	67.15	C	
1001480	Winkel Firstziegel Vauban End zu Ortgang altnatur		60	3.6	67.15	C	
1001470	Winkel Firstziegel Vauban schwarz	4.0	80	2.9	25.15	C	
1001482	Winkel Firstziegel Vauban Anfang schwarz		90	2.9	37.15	C	
1001474	Winkel Firstziegel Vauban Anfang zu Ortgang schwarz		50	3.8	67.15	C	
1001478	Winkel Firstziegel Vauban End zu Ortgang schwarz		60	3.6	67.15	C	
1001471	Winkel Firstziegel Vauban grésé bourgogne	4.0	80	2.9	25.15	C	
1001483	Winkel Firstziegel Vauban Anfang grésé bourgogne		90	2.9	37.15	C	
1001475	Winkel Firstziegel Vauban Anfang zu Ortgang grésé bourgogne		50	3.8	67.15	C	
1001479	Winkel Firstziegel Vauban End zu Ortgang grésé bourgogne		60	3.6	67.15	C	

### Firstziegel 21 / Fi 21 (Laufen)

Art.-Nr.	Ziegeltyp	St./lfm	St./Pal.	kg/St.	CHF/St.	Verf.	Bem.
1000630	Firstziegel 21 schwarz	3.0	75	3.6	24.20	C	
1000627	Firstziegel 21 Anfang schwarz			3.0	37.35	C	
1000628	Firstziegel 21 End schwarz			3.0	37.35	C	
1000629	Firstziegel 21 Gratanfang rund schwarz			3.0	45.45	C	

### Walmziegel (Istighofen/Laufen)

Art.-Nr.	Prod. Bezeichnung	kg/St.	CHF/St.	Verf.	Bem.
1001976	Walmkappe zu First 38/ 3-teilig naturrot	2.6	143.35	B	D33
1004088	Walmkappe zu First 38/ 3-teilig hellbraun	2.6	151.25	B	D33
1004089	Walmkappe zu First 38/ 3-teilig braun	2.6	151.25	B	D33
1003505	Walmkappe zu First 38/ 3-teilig altnatur	2.6	151.25	B	D33
1003513	Walmkappe zu First 38/ 3-teilig castel	2.6	151.25	B	D33
1003929	Walmkappe zu First 38/ 3-teilig gelb alt	2.6	151.25	C	D33
1003930	Walmkappe zu First 38/ 3-teilig rot - gelb	2.6	151.25	C	D33

1003183	Walmkappe zu First 44/ 3-teilig kupferbraun	3.1	151.25	B	D33
17650656	Walmkappe zu First 44/ 3-teilig braun	3.1	151.25	B	D33
1005250	Walmkappe zu First 44/ 3-teilig rot-alt	3.1	151.25	B	D33
1003187	Walmkappe zu First 44/ 3-teilig titangrau	3.1	151.25	B	D33
1003262	Walmkappe zu First 44/ 3-teilig dunkelgrau	3.1	151.25	B	D33
1003184	Walmkappe zu First 44/ 3-teilig graphitgrau	3.1	151.25	B	D33
1005042	Walmkappe zu First 44/ 3-teilig schwarz	3.1	139.70	B	D33
1003188	Walmkappe zu First 44/ 3-teilig	3.1	151.25	C	D33
1003540	Walmkappe zu First 45/ 3-teilig naturrot	3.1	151.25	B	D33
1004183	Walmkappe zu First 45/ 3-teilig hellbraun	3.1	151.25	B	D33
1004182	Walmkappe zu First 45/ 3-teilig braun	3.1	151.25	B	D33
1003856	Walmkappe zu First 45/ 3-teilig altnatur	3.1	151.25	B	D33
1003538	Walmkappe zu First 45/ 3-teilig dunkelgrau	3.1	151.25	B	D33
1004059	Walmkappe zu First 45/ 3-teilig nero	3.1	151.25	B	D33
1003937	Walmkappe zu First 45/ 3-teilig gelb - alt	3.1	151.25	C	D33
1003938	Walmkappe zu First 45/ 3-teilig rot - gelb	3.1	151.25	C	D33
1000667	Walmkappe zu Falz Firstziegel Bisch / 3-teilig naturrot	3.7	192.75	C	D33
1000668	Walmkappe zu Falz Firstziegel Bisch / 3-teilig braun	3.7	192.75	C	D33
1000671	Walmkappe zu Falz Firstziegel Bisch / 3-teilig altnatur	3.7	192.75	C	D33
1000669	Walmkappe zu Falz Firstziegel Bisch / 3-teilig schwarz	3.7	192.75	C	D33
1003859	Walmziegel zu Firstziegel 44/45 3-teilig	3.1	334.95	C	D31, D34
1003176	Walmziegel zu Firstziegel 50 / 3-teilig	8.5	334.95	C	D31, D34
1003860	Walmziegel zu Firstziegel 44/45 4-teilig	3.1	371.95	C	D31, D34
1005044	Übergangsstück zu Firstziegel 44 braun	4.8	41.35	B	D31, D34
1003222	Übergangsstück zu Firstziegel 44 dunkelgrau	4.8	44.85	B	D31, D34
1005045	Übergangsstück zu Firstziegel 44 schwarz	4.8	41.35	B	D31, D34
1003189	Firstziegel 44 Übergangsstück weitere Farben	4.8	44.85	C	D31, D34
1003539	Übergangsstück zu Firstziegel 45 naturrot	4.4	44.85	B	D31, D34
1004180	Übergangsstück zu Firstziegel 45 hellbraun	4.4	44.85	B	D31, D34
1004181	Übergangsstück zu Firstziegel 45 braun	4.4	44.85	B	D31, D34
1003543	Übergangsstück zu Firstziegel 45 altnatur	4.4	44.85	B	D31, D34
1003537	Übergangsstück zu Firstziegel 45 dunkelgrau	4.4	44.85	B	D31, D34
17660211	Übergangsstück zu Firstziegel 45 schwarz	4.4		B	D31, D34
1004060	Übergangsstück zu Firstziegel 45 nero	4.4	44.85	B	D31, D34
1003935	Übergangsstück zu Firstziegel 45 gelb - alt	4.4	44.85	C	D31, D34
1003936	Übergangsstück zu Firstziegel 45 rot - gelb	4.4	44.85	C	D31, D34



# Dachzubehör

## Absturzsicherung

Art.-Nr.	Prod. Bezeichnung	St./Kart.	kg/Kart.	CHF/St.	Verf.	Bem.
1002846	Sicherheitsdachhaken SDH braun	50	42.5	72.10	A	
1002847	Sicherheitsdachhaken SDH Edelstahl	50	42.5	74.40	A	
1002848	Sicherheitsdachhaken SDH rot	50	42.5	72.10	A	
1002849	Sicherheitsdachhaken SDH schwarz/anthrazit	50	42.5	72.10	A	

Art.-Nr.	Prod. Bezeichnung	St./Kart.	St./Bund	kg/Kart.	CHF/Bund	Verf.	Bem.
1000108	Holzbauschrauben zu SDH 8 x 80	75	2	2.3	3.14	A	
1000109	Holzbauschrauben zu SDH 8 x 100	75	2	2.3	3.14	A	
1000110	Holzbauschrauben zu SDH 8 x 120	75	2	2.3	3.14	A	
1000111	Holzbauschrauben zu SDH 8 x 140	75	2	2.3	3.14	A	
1000112	Holzbauschrauben zu SDH 8 x 160	75	2	2.3	3.14	A	
1000113	Holzbauschrauben zu SDH 8 x 180	75	2	2.3	4.18	A	
1000114	Holzbauschrauben zu SDH 8 x 200	75	2	2.3	4.18	A	
1000115	Holzbauschrauben zu SDH 8 x 220	75	2	2.3	5.23	A	
1000119	Holzbauschrauben zu SDH 8 x 240	75	2	3.8	5.23	A	
1000120	Holzbauschrauben zu SDH 8 x 260	75	2	3.8	5.23	A	
1000121	Holzbauschrauben zu SDH 8 x 280	75	2	3.8	5.23	A	
1000122	Holzbauschrauben zu SDH 8 x 300	75	2	3.8	5.23	A	
1000116	Holzbauschrauben zu SDH 8 x 320	75	2	2.3	5.23	A	
1000123	Holzbauschrauben zu SDH 8 x 340	75	2	3.8	5.23	A	
1000117	Holzbauschrauben zu SDH 8 x 360	75	2	2.3	5.23	A	
1000124	Holzbauschrauben zu SDH 8 x 380	75	2	3.8	6.27	A	
1000118	Holzbauschrauben zu SDH 8 x 400	75	2	2.3	6.27	A	

## Firstentlüftungssystem / Filü TM

Art.-Nr.	Prod. Bezeichnung	lfm/St.	kg/St.	CHF/lfm	Verf.	Bem.
1002841	Firstentlüftungsprofil zu Fi 44 anthrazit	3.0	6.8	95.85	A	D69
1002842	Firstentlüftungsprofil zu Fi 45 anthrazit	3.0	6.8	95.85	A	D69
1002823	Firstentlüftungsprofil zu Fa Fi 43 anthrazit	3.0	6.8	95.85	A	D69
1002843	Firstentlüftungsprofil zu Wi Fi 42 anthrazit	3.0	7.2	95.85	A	D69

Art.-Nr.	Prod. Bezeichnung	St./Sack	CHF/St.	Verf.	Bem.
1000133	Befestigungsschraube für Alu-Profil 100 mm (P1)	7	1.40	A	
1000134	Befestigungsschraube für Alu-Profil 120 mm (P2)	7	1.40	A	
1000135	Befestigungsschraube für Alu-Profil 150 mm (P3)	7	1.40	A	
1000136	Befestigungsschraube für Alu-Profil 180 mm (P4)	7	1.40	A	
1005067	5.5 x 70 mm rostfrei A2 (P6)	8	1.18	A	

## Schneefangsystem

Art.-Nr.	Prod. Bezeichnung	St./Bund	kg/St.	CHF/St.	Verf.	Bem.
1005146	Schneefangstütze zum Einhängen Ø20 mm verzinkt	4	0.8	8.70	A	
1005144	Schneefangstütze zum Einhängen Ø20 mm braun	4	0.8	11.15	A	
1005145	Schneefangstütze zum Einhängen Ø20 mm schwarz	4	0.8	11.15	A	
1005143	Schneefangstütze abgekröpft Ø20 mm verzinkt	4	0.8	8.70	A	
1005141	Schneefangstütze abgekröpft Ø20 mm braun	4	0.8	11.20	A	
1005142	Schneefangstütze abgekröpft Ø20 mm schwarz	4	0.8	11.20	A	

Art.-Nr.	Prod. Bezeichnung	lfm/st.	St./Bund	kg/St.	CHF/St.	Verf.	Bem.
1005140	Schneefangrohr Ø20 mm, verzinkt	3.0	5	2.1	18.60	A	
1005138	Schneefangrohr Ø20 mm, braun	3.0	5	2.1	24.90	A	
1005139	Schneefangrohr Ø20 mm, schwarz	3.0	5	2.1	24.90	A	

Art.-Nr.	Prod. Bezeichnung	St./Pak	kg/St.	CHF/St.	Verf.	Bem.
1005149	Verbindungsstück verzinkt, zu Rohr Ø20 mm	4	0.03	4.20	A	
1005147	Verbindungsstück braun, zu Rohr Ø20 mm	4	0.03	6.00	A	
1005148	Verbindungsstück schwarz, zu Rohr Ø20 mm	4	0.03	6.00	A	
1005136	Endkappe zu Ø20 mm Rohr	4	0.01	1.00	A	D18
1005137	Schlauchbride INOX 16-22 mm	4	0.02	4.70	A	D18

## First-Gratrolle

Art.-Nr.	Prod. Bezeichnung	lfm/St.	kg/St.	CHF/lfm	Verf.	Bem.
1000050	Flexi-Rol 220mm rot 5 lfm	5.0	0.9	10.50	A	
1000051	Flexi-Rol 220mm rot 50 lfm	50.0	7.0	9.45	A	
1000054	Flexi-Rol 300mm rot 5 lfm	5.0	1.0	12.90	A	
1000057	Flexi-Rol 300mm rot 50 lfm	50.0	8.0	11.65	A	
1000049	Flexi-Rol 220mm braun 5 lfm	5.0	0.9	10.50	A	
1000052	Flexi-Rol 220mm braun 50 lfm	50.0	7.0	9.45	A	
1000055	Flexi-Rol 300mm braun 5 lfm	5.0	1.0	12.90	A	
1000058	Flexi-Rol 300mm braun 50 lfm	50.0	8.0	11.65	A	
1000048	Flexi-Rol 220mm schwarz 5 lfm	5.0	0.9	10.50	A	
1000053	Flexi-Rol 220mm schwarz 50 lfm	50.0	7.0	9.45	A	
1000056	Flexi-Rol 300mm schwarz 5 lfm	5.0	1.0	12.90	A	
1000059	Flexi-Rol 300mm schwarz 50 lfm	50.0	8.0	11.65	A	

## Oberflächenbehandlung

Art.-Nr.	Prod. Bezeichnung	Liter/St.	kg/St.	CHF/St.	Verf.	Bem.
1001854	Schnittflächenfarbe ls rot	0.5	0.5	25.15	A	
1001856	Schnittflächenfarbe ls kupferbraun	0.5	0.5	25.15	A	
1001855	Schnittflächenfarbe ls terrabraun	0.5	0.5	25.15	A	
1001857	Schnittflächenfarbe ls braun	0.5	0.5	25.15	A	
1001858	Schnittflächenfarbe ls titangrau	0.5	0.5	25.15	A	
1001859	Schnittflächenfarbe ls dunkelgrau	0.5	0.5	25.15	A	
1001860	Schnittflächenfarbe ls graphitgrau	0.5	0.5	25.15	A	
1001861	Schnittflächenfarbe ls schwarz	0.5	0.5	25.15	A	
1001862	Schnittflächenfarbe La naturrot	0.5	0.5	25.15	A	
1001863	Schnittflächenfarbe La hellbraun	0.5	0.5	25.15	A	
1001864	Schnittflächenfarbe La braun	0.5	0.5	25.15	A	
1001866	Schnittflächenfarbe La dunkelgrau	0.5	0.5	25.15	A	
1002210	Schnittflächenfarbe La nero	0.5	0.5	25.15	A	
1002495	ABBAröf Bidon à 25 Liter	25	26.0	236.25	A	
1002496	ABBAröf Fass à 200 Liter	200	209.0	1680.00	C	
1002497	ABBAröf 1000 Liter	1000	1060.0	7350.00	C	

## Recycling

Art.-Nr.	Prod. Bezeichnung	St./Ro.	CHF/St.	Verf.	Bem.
1002882	Recyclingsack ZZ AG (nur für Plastikabfälle) Rolle à 10 St	10	3.30	A	D58

# Unterdach/Dampfbremse

## Unterdachbahn

Art.-Nr.	Prod. Bezeichnung	Format mm	m2/Ro.	Ro./Pal.	kg/Ro.	CHF/m2	Verf.	Bem.
1002780	Unterdachbahn Defensio SK 1,5 m	50000 x 1500	75.0	20	16.7	4.69	A	
1002781	Unterdachbahn Defensio SK 3,0 m	30000 x 3000	90.0	20	20.0	4.69	A	
17601553	Unterdachbahn Polymer	20000 x 1090	21.8	24	27.3	6.80	A	
1002499	Unterdachbahn Defensio Q Plus 1,5 m	50000 x 1500	75.0	20	25.5	11.25	A	
1002500	Unterdachbahn Defensio Q Plus 3,0 m	30000 x 3000	90.0	20	25.5	11.25	A	
1002504	Unterdachbahn Defensio Q Plus-UV 2,0 m	50000 x 2000	100.0	20	42.5	14.84	A	
Art.-Nr.	Prod. Bezeichnung	Format mm			kg/Ro.	CHF/lfm	Verf.	Bem.
1002503	Unterdachbahn Defensio Q Plus UV Traufanschlussstreifen	50000 x 430			8.5	14.33	A	
Art.-Nr.	Prod. Bezeichnung					CHF/m2	Verf.	Bem.
1000153	Unterdachbahn Defensio Q Plus vorkonfektioniert					16.90	C	
1000154	Defensio Q Plus UV Strip vorkonfektioniert					31.65	C	

## Dampfbremse

Art.-Nr.	Prod. Bezeichnung	Format mm	m2/Ro.	Ro./Pal.	kg/Ro.	CHF/m2	Verf.	Bem.
1000156	Dampfbremse Flexio Classic 2S	50000 x 1500	75.0	20	7.0	3.05	A	
1000158	Dampfbremse Flexio Renova	50000 x 1500	75.0	20	7.0	4.95	A	
1000155	Dampfbremse Koramic Vapour Stop 2S	50000 x 1500	75.0	20	10.5	3.20	A	
17601552	Dampfbremse SD 5	50000 x 1500	75.0	28	9.8	3.50	A	

## Zubehör Unterdachbahn/Dampfbremse

Art.-Nr.	Prod. Bezeichnung		St./Kart.	Liter/St.	kg/St.	CHF/St.	Verf.	Bem.
1002853	Quellschweissmittel THF		5		1.0	29.90	A	D66
1002852	Pinselflasche THF, 0.5 l / Flasche			0.5	0.5	27.50	A	
1002908	Anschlusskleber Pool Flex		12		0.5	23.10	A	D65
1002910	Swisspor Montagekleber		12		0.5	13.50	A	
Art.-Nr.	Prod. Bezeichnung			St./Bund		CHF/St.	Verf.	Bem.
1000163	Defensio Rohrmanschette					16.85	A	
1002502	Defensio Q Plus Comfort Rohrmanschette					36.50	A	D67
1002501	Defensio Q Plus Aussenecke					16.30	A	
Art.-Nr.	Prod. Bezeichnung	Format mm	St./Kart.		kg/St.	CHF/St.	Verf.	Bem.
1000161	Nail Tape Foam	30000 x 55	10		0.5	18.75	A	
1000160	Nail Tape Butyl	30000 x 50	6		2.3	38.20	A	
1000159	Distanzplatte mit Nageldichtung	100 x 100	50		0.1	3.70	A	D50
1000162	Inside Tape	40000 x 60	10		0.6	32.55	A	
1002909	Multi Tape	25000 x 60	10		0.7	31.90	A	
1005155	Anschlussband 25 mm	33000 x 25	9		1.5	41.35	A	

# Endnoten Dach

## Verfügbarkeiten

A	Ab Lager verfügbar
B	Lieferfrist 2 Wochen
C	Auf Anfrage

Bemerkung	Beschrieb
D02	Ziegel werden individuell in Kleinmengen hergestellt. Die Qualitätsbeständigkeit kann abweichen
D03	im Set wird in der Farbe attico der Lüfterziegel paleo geliefert
D04	für First und Grat
D05	zu paleo, attico
D07	max. 35°
D08	zu altnatur
D10	Firstziegel Anfang/End wird auch für die Ausführung zu Ortgang verwendet.
D11	rot-gelb, gelb-alt, nero auf Anfrage
D12	Weitere Farben auf Anfrage
D16	nur als Überfach zu verwenden
D18	Bezug nur als Pack möglich
D19	Auch bei Casta Biberschwanz Einfachdeckung möglich
D20	das Set besteht aus 2 Lüfterziegeln und 4 Ausschnittziegeln
D21	Optik wie Muldenziegel
D22	Das Set besteht aus 1 Lüfterziegeln und 2 Ausschnittziegeln
D23	Passend zu Biberschwanzziegel
D24	Bezug nur als Bund möglich
D25	Nicht erhältlich
D26	Oberfläche glatt
D27	Ausschnittziegel können nur paarweise bestellt werden
D28	120° für Dachneigung bis 35°
D29	1/2 Ziegel 19 cm Decklänge (gefräst/geklebt)
D31	weitere Walmziegel auf Anfrage
D32	3/4 Ziegel 28 cm Decklänge (gefräst/geklebt)
D33	Standardziegel für Dachneigungen von 10° bis 60°
D34	Massziegel
D35	Dachlattendimension: 24/48
D36	Dachlattendimension: 30/50
D37	Dachlattendimension: 40/60
D40	Einhängen am Kopfschloss
D41	Entlüftungsöffnung 360 cm <sup>2</sup> /m <sup>1</sup>
D42	Zulässige Verlegung bis Bezugshöhe h(0) 800m
D43	50 cm <sup>2</sup> Entlüftungsöffnung
D44	32 cm <sup>2</sup> Entlüftungsöffnung
D45	18 cm <sup>2</sup> Entlüftungsöffnung
D46	27 cm <sup>2</sup> Entlüftungsöffnung
D47	45 cm <sup>2</sup> /m <sup>1</sup> Entlüftungsöffnung
D48	zu terrabraun
D49	Flächenziegel und 3/4 Ziegel möglich, 1 1/2 Ziegel nicht möglich
D50	Nur Kleinmengen an Lager, Lieferfrist bei Mengen ab 500 Stück auf Anfrage

Bemerkung	Beschrieb
D51	Zu den Farben terra, venezia und siena wird ein Traufziegel in naturrot eingesetzt
D52	Mindestbezugsmenge 8780 Stk.
D54	Sondermischungen werden mit einem Zuschlag von 2.95 CHF/m <sup>2</sup> pro Farbe oder Modell verrechnet. Mischen von maximal 5 verschiedenen Farben (dient als Vormischung, Regelmässigkeiten können nicht ausgeschlossen werden). Mindestbezugsmenge 8780 Stk. pro Modell (verschiedene Farben innerhalb Mindestbezugsmenge möglich). Bestellmengen nur in Schritten von 960 Stk. pro Modell möglich (verschiedene Farben innerhalb Mindestbezugsmenge)
D56	Es werden nur Flächenziegel gemischt (Vormischung, Regelmässigkeiten können nicht ausgeschlossen werden). Die Mischung erfolgt bundweise innerhalb einer Palette.
D58	Bezug nur in ganzen Rollen möglich
D59	Edelstahl
D60	verzinkt
D61	Aluminium
D62	passend zu Fi44, Fi45, Fi50
D63	nur mit Rundschnitt erhältlich
D64	auch in den Farben terra, venezia und siena erhältlich.
D65	Verbrauch pro Raupe: ca. 22 g/lfm
D66	Verbrauch 4,5 g/lfm
D67	Ab 25° Dachneigung empfohlen. Rohrdurchmesser = 85 - 150 mm
D68	Max. 3Stk. nebeneinander in Fach
D69	Nutzlänge 2,95 m; Gesamtlänge 2,99 m
Fi21	Empfohlener Firstziegel - Firstziegel 21
Fi30	Empfohlener Firstziegel - Firstziegel 30
Fi38	Empfohlener Firstziegel - Firstziegel 38
Fi44	Empfohlener Firstziegel - Firstziegel 44
Fi45	Empfohlener Firstziegel - Firstziegel 45
Fi50	Empfohlener Firstziegel - Firstziegel 50
FaFi43	Empfohlener Firstziegel - Falz Firstziegel 43
NoFi44	Empfohlener Firstziegel - Nocken Firstziegel 44
WiFi42	Empfohlener Firstziegel - Winkel Firstziegel 42
Fi43M	Empfohlener Firstziegel - Firstziegel 43 Migeon
FaFiBi	Empfohlener Firstziegel - Falz Firstziegel Bisch
P-FiBi	Empfohlener Firstziegel - Pult Firstziegel Bisch
WiFIVAB	Empfohlener Firstziegel - Winkel Firstziegel Vauban

# Logistik und Transporte Dach

## Verfügbarkeiten bei Abholung

### Verfügbarkeit bei Abholung

Lieferfristen der einzelnen Produkte sind zu beachten. Für Lieferverzögerungen infolge Warenmangels übernehmen wir keine Haftung.

Kontaktieren Sie bitte als Selbstabholer vorab den Kundenservice.

### Verfügbarkeit Dachzubehör

Die Artikelverfügbarkeit des Dachzubehörs entspricht den Werk/Lagerstandorten des zugehörigen oder entsprechenden Sortiments.

### Lagerbereitstellungskosten

Für die Artikelverfügbarkeiten aus Werk/Lagerstandorten, die nicht zugleich Produktionsstandorte sind, verrechnen wir Ihnen ab 1000 kg Abholgewicht Lagerbereitstellungskosten von CHF 65.00/t.

### Mengen- und Terminänderungen

Änderungen von fix vereinbarten Lieferterminen und/oder Bestellmengen können zur Verschiebung der geplanten Auslieferung führen.

Im Sinne einer kundenorientierten Servicedienstleistung bieten wir die Möglichkeit, kurzfristige Bestellmengenänderungen vorzunehmen, welche nach Aufwand oder einer Änderungspauschale in Rechnung gestellt werden kann. Für Fragen wenden Sie sich gerne an die Mitarbeiterinnen und Mitarbeiter des Kundenservices.

### Farbabweichungen

Tondachziegel sind Naturprodukte bei denen Farbabweichungen in Nuancen nicht ausgeschlossen werden können (siehe Norm SN EN 1304:2013). Bsp. bei einfarbigen Dachziegeln sind Nuancen zulässig, welche sich aus keramischen Verfahren ergeben.

Farbnuancen in ein- und demselben Los, welche für die Gesamtheit einer Lieferung typisch und absichtlich aus ästhetischen Gründen hervorgerufen worden sind, sind zulässig.

## Übersicht Verfügbarkeiten

Ziegelmodell	Istighofen	Laufen
<b>Fama</b> Flachschiebeziegel 13	●	
<b>Jura</b> Flachschiebeziegel 13		●
<b>Swiss TL</b> Flachschiebeziegel 10		●
<b>Campa</b> Muldenschiebeziegel 13		●
<b>Arteso</b> Muldenschiebeziegel 10		●
<b>Monteso</b> Bergmuldenschiebeziegel 10		auf Anfrage
<b>Neva Nova</b> Herzschiebeziegel 13	●	
<b>Pada</b> Pfannenziegel 13	●	
<b>Alegra</b> Pfannenschiebeziegel 10		auf Anfrage
<b>Roma 1.2</b> Klosterpfannenziegel 12		auf Anfrage
<b>Plano</b> Glattschiebeziegel 10		●
<b>Vauban</b> Falzbiberziegel 22		auf Anfrage
<b>Casta</b> Biberschwanzziegel 17/38		●
<b>Casta Turmziegel</b> Biberschwanzziegel 13,5/27		auf Anfrage
<b>Casta Rustica</b> Biberschwanzziegel 18/38		auf Anfrage
<b>Pala</b> Biberschwanzziegel 18/38		auf Anfrage

## Transport- und Abladekosten

	Beschrieb	CHF/Palette CHF	Mindestbelastung CHF																
<b>Kran 9 m</b> (exkl. Tessin)	für Bodenablad	15.00	70.00																
<b>Kran 14 m</b> (exkl. Tessin)	für Stockwerkablad	28.00	130.00																
<b>Grosskran 23 m</b> (exkl. Tessin)	– für Ablad direkt auf das Dach, Stockwerk oder Boden – Traglast nach Absprache, max. Absetzhöhe 23 m – Reservation mind. 48 h im Voraus	40.00	330.00																
<b>Grosskran 30 m</b> (exkl. Tessin)	– für Ablad direkt auf das Dach, Stockwerk oder Boden – Traglast nach Absprache, max. Absetzhöhe 30 m – Reservation mind. 48 h im Voraus	47.00	480.00																
<b>Grosskran 34 m</b> (exkl. Tessin)	– für Ablad direkt auf das Dach, Stockwerk oder Boden – Traglast nach Absprache, max. Absetzhöhe 34 m – Reservation mind. 48 h im Voraus	67.00	770.00																
<b>Verrechnung Spezialpalettierung</b> z. B. für Helitransport	– optimale Verteilung der Last auf die Paletten – Einhaltung des Palettengewicht gemäss Kundenangabe – Schrumpffolie für Stabilität	42.00																	
<b>Transportkosten für Sonderbeschaffungen</b>	– für Beschaffungen bei Dritten werden die effektiven Transportkosten verrechnet – Lieferzeiten auf Anfrage																		
<b>LKW-Kapazitäten</b>	Die angegebenen Nutzlasten sind Richtwerte und können je nach Fahrzeug abweichen. Überschreitet die Gesamtlieferung die Nutzlast, wird die Menge aufgeteilt, separat transportiert und entsprechend verrechnet.																		
	<table border="1"> <thead> <tr> <th>Fahrzeug-Typ</th> <th>Nutzlast in Tonnen</th> </tr> </thead> <tbody> <tr> <td>Solo LKW ohne Kran (3 Achser)</td> <td>16,00</td> </tr> <tr> <td>Solo LKW mit Kran (3 Achser)</td> <td>12,00</td> </tr> <tr> <td>Anhängerzug ohne Kran</td> <td>26,00</td> </tr> <tr> <td>Anhängerzug mit Kran</td> <td>22,00</td> </tr> <tr> <td>LKW mit Grosskran 23 m (4 Achser)</td> <td>12,00</td> </tr> <tr> <td>LKW mit Grosskran 30 m (5 Achser)</td> <td>14,00</td> </tr> <tr> <td>LKW mit Grosskran 34 m</td> <td>7,00</td> </tr> </tbody> </table>	Fahrzeug-Typ	Nutzlast in Tonnen	Solo LKW ohne Kran (3 Achser)	16,00	Solo LKW mit Kran (3 Achser)	12,00	Anhängerzug ohne Kran	26,00	Anhängerzug mit Kran	22,00	LKW mit Grosskran 23 m (4 Achser)	12,00	LKW mit Grosskran 30 m (5 Achser)	14,00	LKW mit Grosskran 34 m	7,00		
Fahrzeug-Typ	Nutzlast in Tonnen																		
Solo LKW ohne Kran (3 Achser)	16,00																		
Solo LKW mit Kran (3 Achser)	12,00																		
Anhängerzug ohne Kran	26,00																		
Anhängerzug mit Kran	22,00																		
LKW mit Grosskran 23 m (4 Achser)	12,00																		
LKW mit Grosskran 30 m (5 Achser)	14,00																		
LKW mit Grosskran 34 m	7,00																		
<b>Umladezuschlag</b>	– Pauschal CHF 120.00 für den Umlad mit LKW-Kran vom Anhänger auf den Motorwagen.																		
<b>Ladehinweis</b>	– Die Anzahl der Paletten kann sich je nach Sorte und Zubehör verändern – Lademengen die über den LKW-Kapazitäten sind, werden als Zweitfahrzeug zu den geltenden Tarifen verrechnet																		
<b>Allgemein</b>	– Vom Warenempfänger ist eine Arbeitskraft zur Verfügung zu stellen – Wir bitten Sie, den Grosskran mindestens 48 h im Voraus zu reservieren – Lieferungen mit Kranlastwagen und Grosskran in den Kanton Tessin auf Anfrage – Lieferung mit 2,30 m breiten Lastwagen auf Anfrage. – Zuschlag für Lieferungen in Ortschaften mit Transporterschwernis (z. B. Berggebiete) pauschal CHF 150.00 – Paketversand erfolgt zu CHF 18.00 pro Paket – Für Lieferungen mit Fix-Terminen behalten wir uns aufgrund des erhöhten Verkehrsaufkommens und der damit verbundenen Stautunden eine Liefertoleranz von +/- 1 Stunde vor. – Mengen unter 5 Tonnen werden nicht auf eine Fixzeit geliefert – Frachtminimum CHF 85.00																		

## Berechnung Transportkosten

### Beispieldaten

Artikel	Fama Flachschiebeziegel 13
Fläche m <sup>2</sup>	250
Bedarf St./m <sup>2</sup>	12,30
Gewicht kg/St.	3,1
Baustelle	Appenzell
Tarifzone	6

### Berechnung (ohne Paletten)

<b>Gesamtgewicht t</b>	Fläche m <sup>2</sup> × Bedarf/m <sup>2</sup> × Gewicht/St. = Tonnen	
Formel	1000	
Berechnungsbeispiel	250 × 12,30 × 3,1 = 9,533 t	
	1000	
<b>Tonnensatz</b>	– gemäss Transport-Zoneneinteilung, Transporttarife CHF/t	
	– 9,533 t ist > 9 t und < 11,6 t	
	– 9,533 t entsprechen somit dem 11,6 Tonnen-Satz	
<b>Tarif CHF/t</b>	41.05	
<b>Transportkosten</b>	Gesamtgewicht × Tarif CHF/t = CHF	
Formel		
Berechnungsbeispiel	9,533 t × 41.05 CHF/t = CHF 391.30	

Berechnung ohne Gewähr.

## Transportkosten Photovoltaik

zsunstar biuno

ab Lager 8575 Istighofen

Distanz bis in km	Gesamtgewicht bis								
	200 kg CHF	300 kg CHF	500 kg CHF	1000 kg CHF	1500 kg CHF	2000 kg CHF	2500 kg CHF	3000 kg CHF	3500 kg CHF
40	233	245	271	333	460	454	522	587	652
60	266	291	317	379	506	499	569	632	695
80	310	338	363	426	552	544	616	678	740
100	353	384	408	473	598	589	661	726	791
150	490	526	552	617	742	731	806	869	931
200	600	643	668	732	857	844	921	984	1047
250	737	787	812	875	1002	987	1064	1128	1192
300	848	902	927	991	1117	1100	1179	1243	1307
350	985	1046	1071	1134	1261	1242	1323	1388	1453
400	1094	1161	1186	1250	1376	1356	1438	1503	1568

Distanz bis in km	Gesamtgewicht bis								
	4000 kg CHF	4500 kg CHF	5000 kg CHF	5500 kg CHF	6000 kg CHF	6500 kg CHF	7000 kg CHF	7500 kg CHF	8000 kg CHF
40	717	782	847	912	977	1042	1107	1172	1237
60	758	821	884	946	1009	1072	1135	1198	1261
80	801	863	925	987	1049	1111	1172	1234	1296
100	856	921	986	1051	1116	1181	1246	1311	1376
150	994	1057	1120	1183	1246	1309	1372	1434	1497
200	1109	1172	1235	1298	1361	1424	1487	1550	1612
250	1255	1319	1383	1447	1511	1575	1639	1703	1767
300	1371	1434	1498	1562	1626	1690	1754	1818	1882
350	1518	1583	1648	1713	1778	1843	1908	1973	2038
400	1633	1698	1763	1828	1893	1958	2023	2088	2153

Bei Lieferungen ins Ausland wird für die Zollabfertigung ein Zuschlag von CHF 165 pauschal erhoben.

# Merkblatt LKW-Kran

## Kranlastdiagramm LKW-Kran (detailliertes Kranlastdiagramm auf Anfrage)

Kran 9 m  
Bodenablad

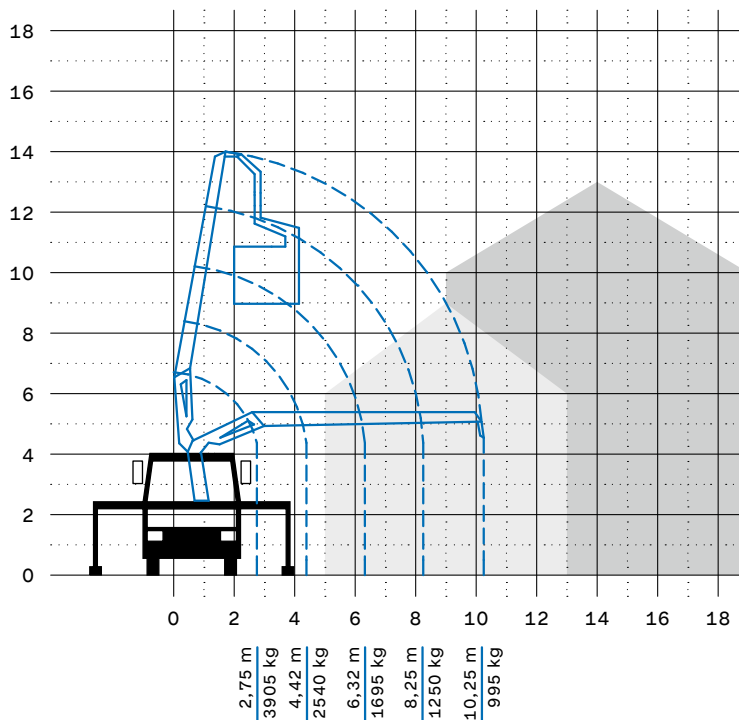

Kran 14 m  
Stockwerkablad

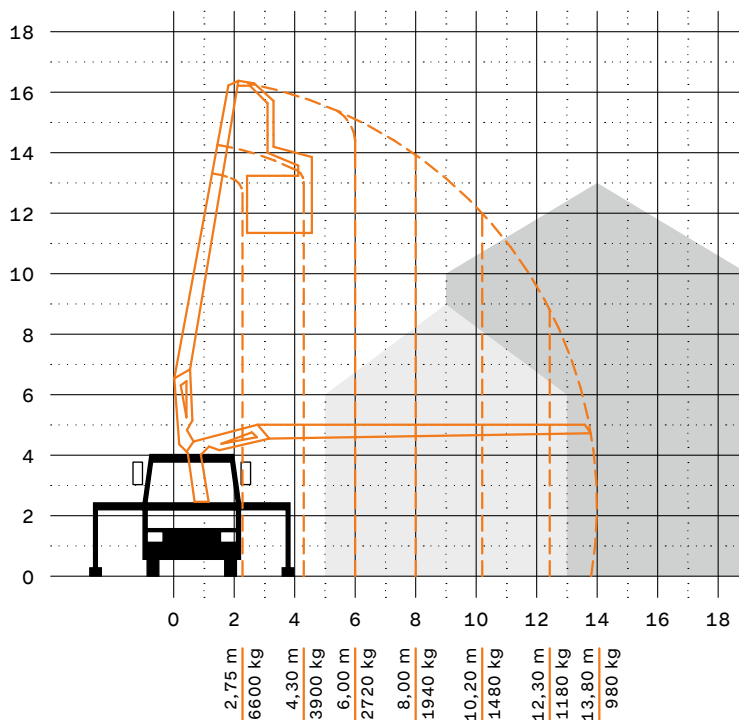



# Merkblatt Grosskraneinsatz

## Zu- und Wegfahrt zur Abladestelle

		Kran 23 m	Kran 30 m	Kran 34 m
<b>Gewichte Fahrzeug</b>	Gesamtgewicht	33 t	41 t	41 t
	max. Vorderachslast	18 t	18 t	18 t
	max. Hinterachslast	19 t	29 t	29 t
<b>Masse Fahrzeug</b>	Länge	12,00 m	12,00 m	12,00 m
	Breite	2,55 m	2,55 m	2,55 m
	Durchfahrtsbreite mind.	3,00 m	3,00 m	3,00 m
	Höhe	4,00 m	4,00 m	4,00 m
	Spurkreisdurchmesser	20,00 m	20,00 m	20,00 m
	Wendekreisdurchmesser	22,00 m	22,00 m	22,00 m
	Beim Grosskran 34 m kann die Materiallieferung, aufgrund der geringen Nutzlast, separat mit einem zusätzlichen LKW erfolgen.			

## Fahrzeugstandort während Kranarbeiten

		Kran 23 m	Kran 30 m	Kran 34 m
<b>Bodenbeschaffenheit</b>	Stützendruck/Stütze	20 t	20 t	20 t
	ebene Fläche, maximales Gefälle	5 %	5 %	5 %
	Anzahl Stützen	4 St.	6 St.	6 St.
<b>Platzbedarf</b>	Länge	15,00 m	15,00 m	15,00 m
	Breite (inkl. ausgefahrenen Stützen)	7,50 m	7,50 m	9,00 m
<b>Bemerkungen</b>	<ul style="list-style-type: none"> <li>– genügende Festigkeit für die 4 Stützen (Stützendruck/Stütze beachten)</li> <li>– Vorsicht bei Verbundsteinflächen oder sonnenerhitztem Asphalt sowie bei Kanalisationen und Schachtdeckeln</li> </ul>			

## Sicherheitsabstand während Kranarbeiten

		Kran 23 m	Kran 30 m	Kran 34 m
<b>zum Abladeobjekt</b>	Mindestmass ab Fahrzeugkabine (Front oder seitlich)	4,00 m	4,00 m	4,00 m
<b>zu umliegenden Objekten</b>	Mindestmass Aktionsradius Kran	3,00 m	3,00 m	3,00 m
<b>zu Stromleitungen</b>	Mindestmass Aktionsradius Kran	15,00 m	15,00 m	15,00 m

## Leistungsmerkmale

		Kran 23 m	Kran 30 m	Kran 34 m
<b>Palettengewicht</b>	Dachziegel	0,9–1,1 t	0,9–1,1 t	0,9–1,1 t
<b>Absetzhöhe</b>	unterkant Palett	10,0–23,0 m	10,0–30,0 m	10,0–30,0 m
<b>Leistungsdiagramm</b>	siehe Seite 51			

## Merkblatt Grosskraneinsatz

---

### Vorbereitung seitens Dachdecker

Zufahrt und Abladeplatz freihalten, evtl. Fahrzeuge, Mulden etc. frühzeitig umplazieren lassen und wenn nötig Absperrmassnahmen treffen und/oder Verkehrsregelung organisieren. Sind Sperrungen unumgänglich, ist es Sache des Warenempfängers, die nötigen polizeilichen Bewilligungen einzuholen. Bei Sackgassen Anwohner frühzeitig orientieren, um den Abladevorgang nicht unterbrechen zu müssen.

Dachpalettenträger (Ziegelbock) mit einem Stützenabstand von mind. 90 cm bereithalten. Eine Arbeitskraft für den Ablad ist vom Warenempfänger ohne Verrechnung zur Verfügung zu stellen.

---

### Haftungsausschluss

Die Beurteilung der Machbarkeit des Grosskraneinsatzes obliegt vor Ort einzig und allein dem Chauffeur. Es steht ihm das Recht zu, die Kranarbeit nicht auszuführen oder abzubrechen. In kritischen Fällen lehnen wir allfällige Schäden ab. Verlangt der Empfänger den Ablad trotz Vorbehalt des Fahrers, hat der Empfänger einen Haftungsausschluss zu unterzeichnen.

# Merkblatt Grosskraneinsatz

## Kranlastdiagramm «Grosskran» (detailliertes Kranlastdiagramm auf Anfrage)

Kran 23 m  
 Kran 30 m  
 Kran 34 m

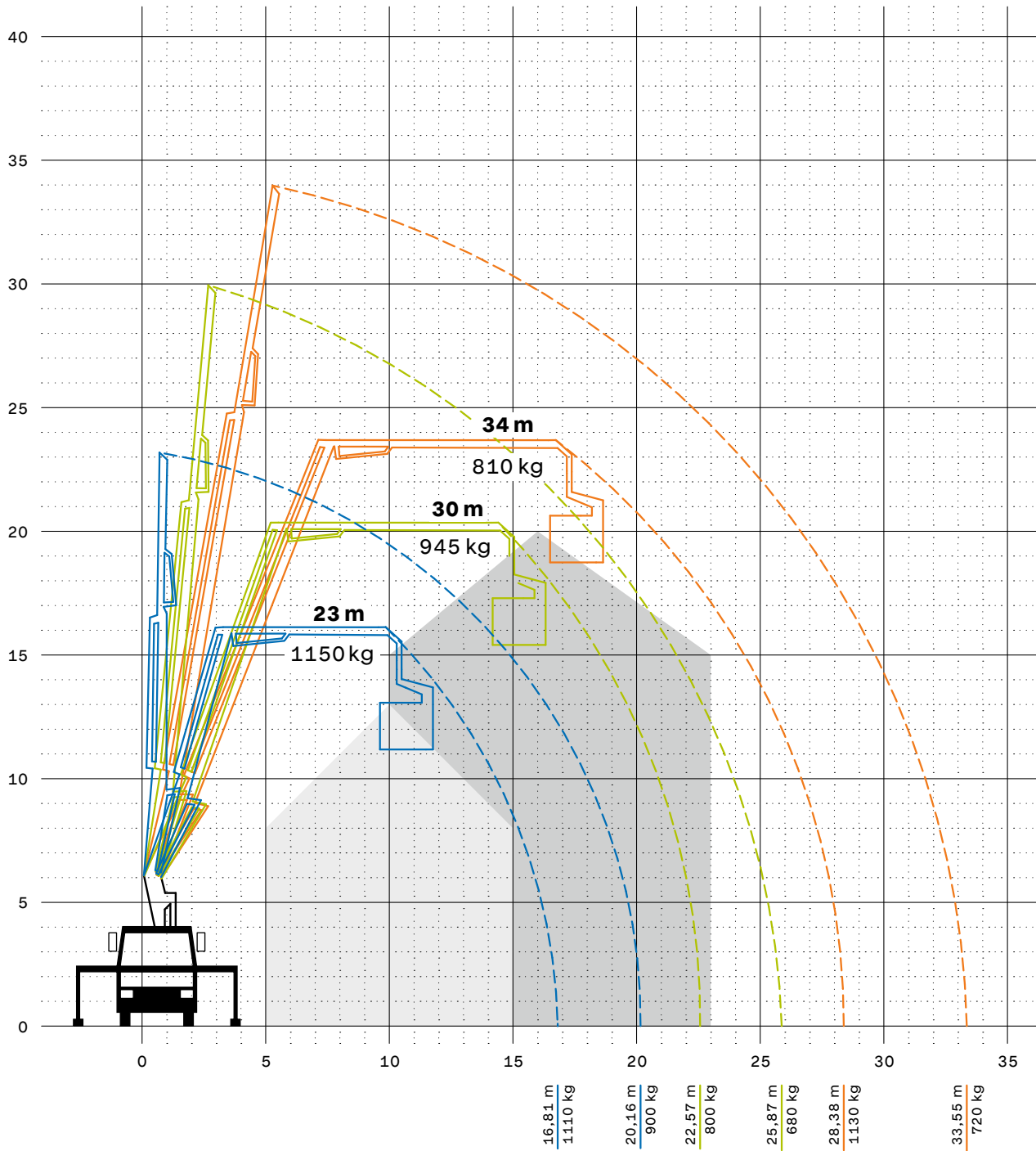

## Transportzonen-Einteilung und Tarife CHF/Tonne (Frachtminimum CHF 85.00)

Zone	0,4t Satz	0,8t Satz	1,2t Satz	1,7t Satz	2,6t Satz	3,6t Satz	4,7t Satz	6,1t Satz	9,0t Satz	11,6t Satz	14,3t Satz	16,3t Satz	19,0t Satz	> 19,0t Satz	Zone
1	321.20	137.65	103.15	76.55	62.65	52.90	47.00	42.70	34.05	28.10	26.35	23.50	22.10	21.00	1
2	329.15	157.85	114.65	85.65	69.90	58.20	51.40	47.85	38.45	31.65	28.80	26.55	25.05	23.60	2
3	336.45	172.80	128.80	95.25	76.50	63.10	56.35	52.10	41.85	34.50	31.65	29.85	28.10	26.55	3
4	344.15	185.40	136.00	101.50	83.25	68.60	61.45	56.25	44.95	36.90	34.40	31.95	30.25	28.80	4
5	357.30	194.15	143.70	105.85	86.80	71.70	64.30	59.75	47.35	38.45	36.20	33.70	31.85	30.25	5
6	365.15	203.55	150.90	112.10	90.30	75.20	67.25	62.65	50.65	41.05	38.45	35.90	34.05	32.30	6
7	373.30	213.45	158.80	118.40	95.45	78.60	70.20	65.25	52.90	46.05	41.95	39.40	37.20	35.10	7
8	381.05	223.05	166.70	123.10	99.35	81.95	72.95	68.30	55.00	48.75	44.80	42.50	39.70	37.85	8
9	388.95	233.35	172.00	127.60	103.00	86.80	77.35	70.80	57.35	50.75	47.60	44.80	42.85	40.55	9
10	396.85	251.55	180.15	134.45	106.75	89.55	80.20	73.90	59.60	52.90	49.40	47.00	44.80	42.50	10
11	410.55	257.95	185.40	138.50	110.50	92.65	83.25	76.80	61.80	54.60	51.30	48.75	47.00	44.50	11
12	418.80	269.20	193.95	143.35	116.00	96.00	85.80	79.40	63.95	56.95	53.10	51.30	49.30	46.70	12
13	426.70	280.90	199.45	147.65	119.55	99.55	89.00	82.05	66.40	59.85	55.00	52.90	50.75	48.20	13
14	434.30	291.90	208.25	152.25	123.75	104.65	93.40	84.45	68.20	61.80	56.95	54.60	52.70	49.90	14
15	442.10	298.15	217.45	159.45	127.45	107.90	96.00	87.10	70.20	63.80	58.65	56.45	54.40	51.50	15
16	450.40	310.35	222.80	164.00	131.10	111.05	99.25	89.85	72.35	65.65	60.50	58.40	56.35	53.30	16
17	458.05	317.45	228.85	168.75	136.95	114.00	102.25	92.65	74.60	67.40	62.00	60.10	58.30	55.10	17
18	474.45	331.40	239.35	177.05	144.35	121.30	108.05	98.45	78.00	70.30	65.00	62.65	60.70	57.70	18
19	489.60	345.45	253.85	185.55	151.90	127.45	114.00	101.70	80.55	72.45	67.10	65.00	62.85	59.60	19
20	505.45	359.55	264.75	194.15	158.35	132.90	119.55	105.60	85.00	76.80	70.70	68.60	66.50	63.10	20
21	521.75	373.00	284.30	203.20	165.45	139.50	124.85	110.50	89.00	79.15	74.20	72.15	68.95	65.35	21
22	529.40	386.35	294.35	210.30	171.80	142.80	126.90	111.85	93.40	83.25	76.80	74.00	72.15	68.45	22
23	537.20	399.25	309.50	218.15	181.40	149.20	132.25	116.45	97.30	86.80	80.20	77.75	75.60	71.70	23
24	551.70	418.60	324.15	225.30	188.35	154.65	137.90	119.55	101.60	90.50	83.75	81.35	78.00	73.90	24
25	567.90	437.20	339.55	236.10	194.65	160.95	142.70	124.45	105.70	93.90	87.20	84.90	81.35	77.10	25
26	592.90	456.05	354.50	243.85	200.50	169.35	151.00	129.70	110.40	97.90	90.65	87.80	84.15	80.10	26
27	617.05	475.15	364.70	255.10	210.55	174.90	156.05	134.10	114.00	101.60	93.90	91.25	87.70	83.35	27
28	636.70	496.40	381.90	264.05	217.70	181.40	162.25	137.90	117.25	104.50	97.10	94.05	90.65	86.05	28
29	662.10	515.80	397.50	275.35	227.80	189.95	168.15	142.80	121.45	108.85	100.60	97.30	93.80	89.15	29
30	688.30	528.80	412.65	286.45	233.80	195.75	173.25	147.95	123.35	110.60	103.80	100.60	97.10	92.05	30
31	714.95	549.20	423.00	293.40	243.35	205.20	178.80	152.60	127.65	114.00	107.35	103.80	100.30	95.20	31
32	730.30	569.05	439.15	304.80	249.75	210.55	183.40	157.10	131.20	118.00	109.00	105.70	101.70	96.80	32
33	756.90	582.30	448.80	310.95	259.20	215.60	188.90	159.25	132.55	119.00	111.85	108.60	104.65	99.25	33
34	772.55	603.25	464.85	323.25	265.10	221.00	190.25	160.95	136.80	122.50	112.95	111.45	107.35	102.00	34
35	799.85	616.35	475.25	329.95	271.00	226.20	195.35	162.25	138.15	124.10	113.90	111.95	108.05	102.90	35
36	815.10	630.05	485.25	337.15	276.70	235.25	200.10	166.40	138.80	124.75	114.75	112.95	111.05	105.25	36
37	830.70	642.75	494.85	344.35	283.05	240.25	204.85	170.00	139.10	125.45	117.65	113.60	111.45	105.70	37
38	848.40	656.90	505.95	347.60	290.65	243.00	206.80	172.00	140.25	126.70	118.30	114.00	112.20	106.50	38
39	863.35	669.20	516.55	354.65	296.35	248.10	211.15	175.50	143.15	129.20	121.15	116.95	114.75	108.85	39
40	877.80	680.65	525.30	361.30	302.05	249.75	211.05	178.80	146.00	131.55	123.25	119.15	117.25	111.20	40

## Ortschaftenverzeichnis A–B

▲ Ortschaften mit Erschwerniszuschlag (CHF 150.00)

Ort	PLZ	Zone	Ort	PLZ	Zone	Ort	PLZ	Zone	Ort	PLZ	Zone
<b>A</b>			Alpnachstad	6053	18	Arosio	6939	33	Balterswil	8362	2
Aadorf	8355	2	Alpthal	8849	14	Arth	6415	19	Baltschieder	3937	33
Aarau	5000	12	Alt St. Johann	9656	9	Arveyes	1884	13	Balzers	9496	17
Aarberg	3270	11	Altbüron	6147	9	Arvigo	6543	31	Banco	6981	33
Aarburg	4663	7	Altdorf SH	8243	10	Arzier	1273	13	Bangerten b. Dieterswil	3256	11
Aarwangen	4912	6	Altdorf UR	6460	19	Arzo	6864	36	Bannwil	4913	6
Aathal-Seegräben	8607	12	Alten	8453	8	Ascharina	7245	21	Bärau	3552	15
Aawangen	8522	2	Altendorf	8852	11	Ascona	6612	33	Barbengo	6917	33
Abländschen	1657	17	Altenrhein	9423	6	Asp	5025	10	Barberêche	1783	9
Abtwil AG	5646	16	Alterswil FR	1715	11	Assens	1042	5	Bäretswil	8344	6
Abtwil SG	9030	3	Alterswilen	8573	1	Astano	6999	35	Bargen BE	3282	11
Achseten	3725	21	Altikon	8479	4	Asuel	2954	4	Bargen SH	8233	10
Aclens	1123	6	Altishausen	8573	1	Athenaz (Avusy)	1285	18	Bäriswil BE	3323	12
Acquarossa	6716	28	Altishofen	6246	10	Attalens	1616	7	Barmelweid	5017	9
Adelboden	3715	22	Altnau	8595	1	Attelwil	5056	11	Bärschwil	4252	1
Adetswil	8345	6	Altstätten SG	9450	10	Attinghausen	6468	19	Barzheim	8241	10
Adligenswil	6043	17	Altwis	6286	18	Attiswil	4536	7	Basadingen	8254	7
Adlikon b. Andelfingen	8452	7	Alvaneu Bad	7473	24	Au SG	9434	8	Basel	4000	2
Adlikon b. Regensdorf	8106	12	Alvaschein	7451	23	Au TG	8376	3	Bassecourt	2854	3
Adliswil	8134	13	Am Bach (Avers)	▲ 7447	24	Au ZH	8804	15	Basse-Nendaz	1996	27
Aedermannsdorf	4714	5	Ambri	6775	24	Aubonne	1170	9	Bassersdorf	8303	9
Aefligen	3426	11	Amden	8873	12	Auboranges	1673	6	Bassins	1269	13
Aegerten	2558	11	Aminona	▲ 3963	31	Auenstein	5105	13	Bätterkinden	3315	9
Aesch b. Neftenbach	8412	6	Amlikon-Bissegg	8514	1	Augio	▲ 6547	32	Bättwil	4112	1
Aesch BL	4147	1	Ammerswil AG	5600	15	Augst BL	4302	3	Bauen	6466	19
Aesch LU	6287	17	Ammerzwil BE	3257	12	Aumont	1484	5	Baulmes	1446	5
Aesch ZH	8904	13	Amriswil	8580	1	Auressio	6661	33	Bauma	8494	5
Aeschau	3536	16	Amsoldingen	3633	19	Aurigeno	6677	33	Bavois	1372	4
Aeschi b. Spiez	3703	20	Amsteg	6474	20	Auslikon	8331	6	Bazenheid	9602	2
Aeschi SO	4556	8	Andeer	7440	23	Ausserberg	3938	33	Beatenberg	3803	20
Aeschiried	3703	20	Andelfingen	8450	7	Ausserbinn	▲ 3995	35	Beckenried	6375	19
Aeschlen b. Oberdiessbach	3672	18	Andermatt	6490	22	Ausserferrera	▲ 7444	24	Bedano	6930	33
Aeschlen ob Gunten	3656	19	Andhausen	8572	1	Auswil	4944	9	Bedigliora	6981	33
Aetigkofen	4583	10	Andiast	7159	24	Autafond	1782	8	Bedretto	6781	24
Aetingen	4587	10	Andwil SG	9204	2	Autavaux	1475	5	Beggingen	8228	14
Aettenschwil	5645	17	Andwil TG	8586	1	Autigny	1742	7	Begnins	1268	12
Aeugst am Albis	8914	15	Anglikon	5611	15	Auvernier	2012	8	Beinwil (Freiamt)	5637	18
Aeugstertal	8914	15	Anières	1247	18	Auw	5644	18	Beinwil am See	5712	17
Affeltrangen	9556	1	Anwil	4469	8	Avegno	6670	33	Beinwil SO	4229	1
Affoltern am Albis	8910	15	Anzère	1972	30	Aven	1976	19	Belalp	▲ 3914	34
Affoltern im Emmental	3416	11	Anzonico	6748	26	Avenches	1580	6	Belfaux	1782	8
Agarn	3951	31	Appenzell	9050	6	Avry-Centre FR	1754	7	Bellach	4512	9
Agarone	6597	32	Apples	1143	7	Avry-devant-Pont	1644	8	Bellelay	2713	6
Agasul	8308	5	Aproz (Nendaz)	1994	20	Avully	1237	18	Bellerive VD	1585	6
Agiez	1352	4	Aquila	6719	28	Axalp	3855	24	Bellevue	1293	16
Agno	6982	33	Aran	1091	6	Ayent	1966	29	Bellikon	5454	15
Agra	6927	33	Aranno	6994	33	Ayer	▲ 3961	32	Bellinzona	6500	31
Agriswil	3216	10	Arbaz	1974	21	Azmoos	9478	17	Bellmund	2564	11
Aigle	1860	11	Arbedo	6517	31	<b>B</b>			Bellwald	▲ 3997	36
Aïre	1219	17	Arboldswil	4424	2	Baar	6340	16	Belmont-sur-Lausanne	1092	6
Aïre-la-Ville	1288	17	Arbon	9320	3	Baar (Nendaz)	1996	27	Belmont-sur-Yverdon	1432	3
Airolo	6780	23	Arcegno	6618	33	Bäch SZ	8806	11	Belp	3123	17
Alberswil	6248	11	Arch	3296	10	Bachenbülach	8184	9	Belppberg	3124	17
Albeuve	1669	11	Arconciel	1732	9	Bächli (Hemberg)	9633	5	Beiprahn	2744	3
Albigen	▲ 3955	32	Ardez	▲ 7546	33	Bachs	8164	10	Benglen	8121	11
Albligen	3183	16	Ardon	1957	18	Bad Ragaz	7310	18	Benken SG	8717	7
Alchenflüh	3422	10	Areuse	2015	10	Bad Zurzach	5330	13	Benken ZH	8463	9
Alchenstorf	3473	10	Arezen	▲ 7104	22	Baden	5400	14	Bennau	8836	12
Aldesago	6974	33	Arisdorf	4422	4	Baldegg	6283	16	Bennwil	4431	3
Algetshausen	9249	1	Aristau	5628	16	Baldingen	5333	13	Benzenschwil	5636	17
Alikon	5643	18	Arlenheim	4144	1	Balerna	6828	36	Bercher	1038	2
Allaman	1165	9	Arnegg	9212	2	Balgach	9436	9	Berg am Irchel	8415	8
Alle	2942	6	Arnex-sur-Nyon	1277	13	Ballaigues	1338	6	Berg SG	9305	3
Allenwinden	6319	17	Arnex-sur-Orbe	1321	4	Ballens	1144	8	Berg TG	8572	1
Allerheiligenberg	4615	5	Arni AG	8905	14	Ballmoos	3303	12	Bergdietikon	8962	14
Allmendingen b. Bern	3112	15	Arni BE	3508	15	Balwil	6275	16	Bergün/Bravuogn	▲ 7482	25
Allschwil	4123	3	Arni-Islisberg	8905	14	Balm b. Günsberg	4525	8	Berikon	8965	14
Almens	7416	22	Arogno	6822	35	Balm b. Messen	3254	12	Beringen	8222	11
Alosen	6315	14	Arolla	1986	32	Balmberg	4524	8	Berken	3376	6
Alpnach Dorf	6055	18	Arosa	▲ 7050	23	Balsthal	4710	4	Berlens	1680	5

## Ortschaftenverzeichnis B–C

▲ Ortschaften mit Erschwerniszuschlag (CHF 150.00)

Ort	PLZ	Zone	Ort	PLZ	Zone	Ort	PLZ	Zone	Ort	PLZ	Zone
Berlingen	8267	2	Bivio	7457	26	Bramboden	6167	18	Bühl b. Aarberg	3274	12
Bern	3000	13	Blankenburg	3771	21	Bramois	1967	19	Bühler	9055	6
Berneck	9442	8	Blatten (Lötschen)	▲ 3919	34	Bratsch	▲ 3957	33	Buhwil	9215	1
Bernex	1233	17	Blatten b. Naters	▲ 3914	34	Braunau	9502	1	Buix	2925	8
Bernhardzell	9304	2	Blauen	4223	1	Braunwald	8784	16	Bülach	8180	9
Berolle	1149	8	Blausee-Mitholz	3717	21	Brè sopra Lugano	6979	33	Bulle	1630	8
Beromünster	6215	14	Bleienbach	3368	8	Breganzona	6932	33	Bullet	1453	7
Berschis	8892	15	Bleiken b. Oberdiessbach	3674	18	Breil/Brigels	7165	24	Bünzen	5624	16
Bertschikon (Gossau ZH)	8614	12	Blessens	1675	6	Breitenbach	4226	1	Buochs	6374	19
Bertschikon b. Attikon	8543	4	Blitzingen	▲ 3989	36	Bremblens	1121	7	Buonas	6343	18
Berzona	6661	33	Blonay	1807	7	Bremgarten AG	5620	15	Bürchen	▲ 3935	33
Besazio	6863	36	Blumenstein	3638	19	Bremgarten b. Bern	3047	14	Büre	2915	7
Besenbüren	5627	16	Böbikon	5334	13	Brenles	1683	4	Büren an der Aare	3294	12
Besencens	1609	6	Böckten	4461	6	Breno	6937	33	Büren NW	6382	19
Betschwenden	8777	15	Bodio TI	6743	26	Brent	1817	8	Büren SO	4413	2
Betten	▲ 3991	35	Boécourt	2856	3	Brenzikofen	3671	18	Büren zum Hof	3313	11
Bettenhausen	3366	8	Bofflens	1353	4	Bressaucourt	2904	7	Burg AG	5736	15
Bettens	1042	5	Bogis-Bossey	1279	14	Brettonnières	1329	5	Burg im Leimental	4117	1
Bettingen	4126	3	Bogno	6951	33	Bretzwil	4207	1	Burgäsch	4556	8
Bettlach	2544	9	Bôle	2014	10	Brienz BE	3855	24	Burgdorf	3400	11
Bettmeralp	▲ 3992	35	Bolken	4556	8	Brienz/Brinzauls GR	7084	23	Bürgenstock	6363	18
Bettwiesen	9553	1	Boll	3067	13	Brienzwiler	3856	23	Burgistein	3664	18
Bettwil	5618	17	Bolligen	3065	14	Brig	3900	33	Burglauenen	3816	22
Beurnevésin	2935	6	Bollingen	8715	9	Brione (Verzasca)	6634	33	Bürglen OW	6078	20
Bevaix	2022	9	Bollion	1470	4	Brione sopra Minusio	6645	33	Bürglen TG	8575	1
Bever	▲ 7502	29	Bollodingen	3366	8	Brislach	4225	1	Bürglen UR	6463	19
Bévilard	2735	5	Boltigen	3766	19	Brissago	6614	33	Büron	6233	13
Bex	1880	14	Bombinasco	6981	33	Bristen	6475	20	Bursinel	1195	11
Blasca	6710	27	Bonaduz	7402	21	Brittnau	4805	9	Bursins	1183	11
Biberist	4562	8	Bonau	8554	1	Broc	1636	9	Burtigny	1268	12
Bibern SH	8242	10	Boncourt	2926	9	Broglio	▲ 6693	36	Buseno	6542	31
Bibern SO	4578	10	Bonfol	2944	6	Bronschhofen	9552	1	Büsserach	4227	1
Biberstein	5023	12	Bönigen b. Interlaken	3806	21	Brontallo	6692	36	Bussigny-près-Lausanne	1030	6
Bichelsee	8363	2	Bonigen	4618	6	Brot-Plamboz	2318	11	Bussigny-sur-Oron	1608	5
Bichwil	9248	1	Boniswil	5706	16	Bruderholz	4101	2	Bussnang	9565	1
Bidogno	6958	33	Bonstetten	8906	14	Brugg AG	5200	13	Busswil b. Büren	3292	12
Biel VS	▲ 3989	36	Bonvillars	1427	6	Brügg BE	2555	11	Busswil b. Melchnau	4917	8
Biel/Bienne	2500	10	Boppelsen	8113	13	Brügglen	4582	10	Busswil TG	8371	1
Biel-Benken BL	4105	1	Borex	1277	13	Brülisau	9058	7	Bussy FR	1541	4
Biembach im Emmental	3419	13	Borgnone	6658	35	Brunegg	5505	13	Bussy-Chardonney	1136	7
Bière	1145	8	Borgonovo	▲ 7604	30	Brünig	▲ 3860	21	Bütschwil	9606	1
Biezwil	4585	11	Bosco Luganese	6935	33	Brünisried	1719	12	Büttenhardt	8236	10
Bigenthal	3513	13	Bosco/Gurin	▲ 6685	37	Brunnadern	9125	4	Buttes	2115	11
Biglen	3507	16	Bösingen	3178	12	Brunnen	6440	17	Büttikon AG	5619	16
Bignasco	6676	36	Bossonens	1615	7	Brunnenthal	3307	12	Büttikon SZ	8863	9
Bigorio	6954	33	Boswil	5623	16	Brusino Arsizio	6827	36	Buttisholz	6018	13
Billens	1681	4	Bottens	1041	3	Brusio	▲ 7743	33	Buttwil	5632	17
Bilten	8865	10	Bottenwil	4814	9	Bruson	1934	18	Bützberg	4922	7
Binn	▲ 3996	36	Botterens	1652	11	Brüttelen	3237	13	Buus	4463	6
Binningen	4102	3	Bottighofen	8598	1	Brütten	8311	8	<b>C</b>		
Binz	8122	11	Bottmingen	4103	2	Brüttsellen	8306	9	Cabbio	6838	36
Bioggio	6934	33	Böttstein	5315	12	Bruzella	6837	36	Cademario	6936	33
Biogno-Beride	6981	33	Boudevilliers	2043	10	Bubendorf	4416	2	Cadempino	6814	33
Bioley-Magnoux	1407	2	Boudry	2017	9	Bubikon	8608	8	Cadenazzo	6593	32
Bioley-Orjulaz	1042	5	Bougy-Villars	1172	7	Buch am Irchel	8414	7	Cadro	6965	33
Bionnens	1670	11	Boulens	1063	3	Buch b. Frauenfeld	8524	4	Cagiallo	6955	33
Birgisch	3903	34	Bouloz	1699	6	Buch b. Märwil	9562	1	Caldfreisen	▲ 7027	21
Birmensdorf ZH	8903	13	Bourg-St-Pierre	1946	29	Buch SH	8263	6	Calonico	6746	26
Birmenstorf AG	5413	13	Bourguillon	1722	9	Buchackern	8586	1	Calpiogna	6760	25
Bironico	6804	32	Bournens	1035	6	Buchberg	8454	9	Cama	6557	30
Birr	5242	13	Bourrignon	2803	3	Buchen im Prättigau	7223	20	Camedo	6659	35
Birrhard	5244	13	Boussens	1034	5	Buchillon	1164	9	Camignolo	6803	32
Birrwil	5708	17	Bouvet	1897	13	Buchrain	6033	17	Camischolas	▲ 7187	27
Birsfelden	4127	2	Boveresse	2113	11	Buchs AG	5033	12	Camorino	6528	31
Birwinken	8585	1	Bovernier	1932	17	Buchs LU	6211	11	Campascio	▲ 7748	33
Bischofszell	9220	1	Bowil	3533	18	Buchs SG	9470	14	Campello	6760	25
Bisisthal	6436	18	Bözberg	5225	11	Buchs ZH	8107	13	Camperio	▲ 6718	29
Bissone	6816	33	Bözen	5076	10	Büchlen	3215	10	Campo (Blenio)	▲ 6720	29
Bister	▲ 3983	35	Braggio	▲ 6544	31	Buckten	4446	4	Campo (Vallemaggia)	▲ 6684	37
Bitsch	▲ 3982	34	Brail	▲ 7527	31	Büetigen	3263	13	Campocologno	▲ 7744	33

## Ortschaftenverzeichnis C–D

▲ Ortschaften mit Erschwerniszuschlag (CHF 150.00)

Ort	PLZ	Zone	Ort	PLZ	Zone	Ort	PLZ	Zone	Ort	PLZ	Zone
Campsut-Crôt ▲	7446	25	Charrat	1906	17	Collonge-Bellerive	1245	17	Courtion	1721	8
Camuns ▲	7113	24	Château-d'Oex	1660	15	Collonges	1903	16	Cousset	1774	5
Caneggio	6837	36	Châtelaine	1219	17	Cologny	1223	17	Couvet	2108	12
Canobbio	6952	33	Châtelat	2715	5	Colombier NE	2013	10	Cozzo	6951	33
Capolago	6825	35	Châtel-St-Denis	1618	8	Colombier VD	1114	7	Crana ▲	6611	35
Carabbia	6913	33	Châtel-sur-Montsalvens	1653	10	Comano	6949	33	Crans-Montana ▲	3963	31
Carabietta	6919	33	Châtillens	1610	5	Combremont-le-Grand	1535	3	Crans-près-Céligny	1299	13
Carena	6584	32	Châtillon FR	1473	4	Combremont-le-Petit	1536	3	Crassier	1263	13
Cari	6760	25	Châtillon JU	2843	2	Commugny	1291	14	Cremin	1526	3
Carona	6914	33	Châtonnaye	1553	6	Comologno ▲	6663	36	Crémines	2746	40
Carouge GE	1227	17	Chaumont	2067	10	Conches	1231	17	Cresciano	6705	3
Carrera	7122	22	Chavannes-de-Bogis	1279	14	Concise	1426	6	Cressier FR	1785	9
Carrouge VD	1084	4	Chavannes-des-Bois	1290	15	Confignon	1232	17	Cressier NE	2088	10
Cartigny	1236	18	Chavannes-le-Chêne	1464	3	Constantine	1587	6	Cresta (Avers) ▲	7447	24
Casaccia ▲	7602	29	Chavannes-les-Forts	1676	5	Conters im Prättigau	7241	21	Crésuz	1653	10
Casima	6875	36	Chavannes-le-Veyron	1148	7	Conthey	1964	19	Crissier	1023	6
Caslano	6987	33	Chavannes-près-Renens	1022	6	Contone	6594	32	Cronay	1406	3
Cassina d'Agno	6990	33	Chavannes-sur-Moudon	1512	4	Contra	6646	33	Croy	1322	5
Castagnola	6976	33	Chavornay	1373	3	Coppet	1296	14	Crusch ▲	7554	33
Castaneda	6540	31	Cheiry	1529	3	Corban	2826	3	Cuarnens	1148	7
Castasegna ▲	7608	30	Chemin	1927	27	Corbierier	1856	11	Cuarny	1404	3
Castel San Pietro	6874	35	Chenaux	1091	6	Corbières	1647	10	Cudrefin	1588	7
Castelrotto	6980	33	Chêne-Bougeries	1224	17	Corcelles BE	2747	4	Cugnasco	6516	32
Castiel ▲	7027	21	Chêne-Bourg	1225	17	Corcelles NE	2035	10	Cugy FR	1482	4
Castione	6532	31	Chénens	1744	7	Corcelles-près-Concise	1426	6	Cugy VD	1053	5
Castrisch	7126	23	Chêne-Pâquier	1464	3	Corcelles-près-Payerne	1562	5	Cully	1096	7
Castro	6723	28	Chermignon ▲	3971	30	Corcelles-sur-Chavornay	1374	4	Cumbel ▲	7142	24
Cauco ▲	6546	31	Chernex	1822	9	Cordast	1792	9	Cumpadials	7176	25
Caux	1824	9	Chesalles-sur-Moudon	1683	4	Corgémont	2606	8	Cunter	7452	24
Cavagnago	6749	26	Chesalles-sur-Oron	1608	5	Corin-de-la-Crête	3960	20	Curaglia ▲	7184	26
Cavergno ▲	6690	36	Cheseaux-Noréaz	1400	3	Corippo	6631	33	Cureggia	6963	33
Caviano	6578	33	Cheseaux-sur-Lausanne	1033	5	Corjolens	1754	7	Cureggia	6944	33
Cavigliano	6654	33	Chésèrex	1275	13	Cormagens	1782	8	Curio	6986	33
Cazis	7408	22	Chesières	1885	13	Cormérod	1721	8	Curtilles	1521	3
Celerina/Schlarigna ▲	7505	28	Chésopelloz	1720	8	Corminboeuf	1720	8	Curtina	6959	33
Céligny	1298	14	Chessel	1846	10	Cormondrèche	2036	9	<b>D</b>		
Cerentino	6683	36	Chevèze	2906	7	Cormoret	2612	10	Dachsen	8447	7
Cerniat FR	1654	11	Chevilly	1316	6	Cornaux NE	2087	9	Dägerlen	8471	6
Cerniaz VD	1682	3	Chevroux	1545	5	Cornol	2952	5	Dagmersellen	6252	10
Cernier	2053	11	Chexbres	1071	7	Corpataux-Magnedens	1727	9	Dailens	1307	5
Certara	6959	33	Cheyres	1468	4	Correvon	1410	3	Daillon	1976	19
Cevio	6675	36	Chézard-St-Martin	2054	11	Corseaux	1802	7	Daiwil	6126	13
Châbles FR	1474	4	Chez-le-Bart	2025	8	Corserey	1747	6	Dalin	7424	23
Chabrey	1589	6	Chiasso	6830	36	Corsier GE	1246	18	Dallenwil	6383	19
Chailly-Montreux	1816	7	Chigglogna	6764	25	Corsier-sur-Vevey	1804	7	Dällikon	8108	12
Chalais	3966	20	Chigny	1134	8	Cortailod	2016	10	Dalpe	6774	24
Cham	6330	17	Chippis	3965	20	Cortébert	2607	9	Dampreux	2933	8
Chambésy	1292	16	Chironico	6747	26	Corteglia	6873	35	Damvant	2914	9
Chamblon	1436	4	Choëx	1871	15	Corticiasca	6958	33	Dangio-Torre	6717	28
Chambrellien	2019	10	Choulex	1244	17	Corzoneso	6722	28	Däniken SO	4658	7
Chamby	1832	8	Chur	7000	20	Cossonay-Ville	1304	6	Dänikon ZH	8114	13
Chamason	1955	18	Churwalden	7075	21	Cottens FR	1741	7	Danis	7163	24
Champagne	1424	6	Cimadera	6959	33	Cottens VD	1116	7	Dardagny	1283	18
Champ-du-Moulin	2149	12	Cimalmotto ▲	6684	37	Courcelon	2823	2	Dardin	7164	24
Champéry	1874	16	Cimo	6992	33	Courchapoix	2825	3	Därligen	3707	21
Champex-Lac	1938	27	Cinuos-chel ▲	7526	30	Courchavon	2922	7	Därstetten	3763	20
Champfèr ▲	7512	28	Clarens	1815	8	Courfaivre	2853	2	Dättlikon	8421	7
Champoz	2735	5	Clarmont	1127	7	Courgenay	2950	5	Dättwil AG	5405	13
Champtauroz	1537	3	Claro	6702	30	Courgevaux	1796	9	Davesco-Soragno	6964	33
Champvent	1443	4	Clavaleyres	1595	7	Courlevon	1795	9	Davos ▲	7260	23
Chancy	1284	18	Clugin	7442	23	Cournillens	1721	8	Degen ▲	7145	24
Chandolin ▲	3961	32	Coeuve	2932	7	Courrendlin	2830	2	Degersheim	9113	3
Chandon	1773	6	Coffrane	2207	9	Courroux	2822	1	Deisswil b. Münchenbuchsee	3053	13
Chanéaz	1409	3	Coglio	6678	35	Court	2738	4	Deitingen	4543	7
Chapelle (Broye)	1534	5	Coinsins	1267	12	Courtaman	1791	8	Delémont	2800	1
Chapelle (Glâne)	1608	5	Cointrin	1216	16	Courtedoux	2905	7	Delley	1567	6
Chapelle-sur-Moudon	1063	3	Coldrerio	6877	36	Courtelay	2608	10	Démoret	1415	2
Chardonne	1803	7	Colla	6951	33	Courtemaîche	2923	7	Denens	1135	8
Charmey (Gruyère)	1637	10	Collex	1239	16	Courtepin	1784	9	Denezy	1410	3
Charmoille	2947	4	Collombey	1868	14	Courtételle	2852	2	Denges	1026	7

## Ortschaftenverzeichnis D–F

▲ Ortschaften mit Erschwerniszuschlag (CHF 150.00)

Ort	PLZ	Zone	Ort	PLZ	Zone	Ort	PLZ	Zone	Ort	PLZ	Zone
Densbüren	5026	10	Echarlens	1646	8	Epauvillers	2885	5	Fällanden	8117	10
Derendingen	4552	8	Echichens	1112	7	Ependes FR	1731	10	Fanas	7215	19
Detligen	3036	12	Eclagnens	1376	4	Ependes VD	1434	4	Fankhaus (Trub)	3557	18
Develier	2802	2	Eclépens	1312	5	Eresses	1098	7	Faug	1595	7
Dicken	9115	4	Ecoteaux	1612	6	Epiquerez	2886	7	Farden	7433	23
Diegten	4457	4	Ecublens FR	1673	6	Eppenber	5012	12	Farnern	4539	6
Dielsdorf	8157	10	Ecublens VD	1024	7	Epsach	3272	10	Farvagny	1726	9
Diemerswil	3053	13	Ecuvillens	1730	9	Eptingen	4458	4	Faulensee	3705	20
Diemtigen	3754	20	Ederswiler	2813	2	Erde	1976	19	Féchy	1173	9
Diepflingen	4442	6	Edlibach	6313	16	Ergisch	▲ 3947	32	Fehraltorf	8320	9
Diepoldsau	9444	9	Effingen	5078	10	Eriswil	4952	10	Fehren	4232	1
Dierikon	6036	18	Effretikon	8307	8	Eriz	3619	19	Felben-Wellhausen	8552	2
Diesbach GL	8777	15	Egerkingen	4622	5	Erlach	3235	13	Feldbach	8714	10
Diessbach b. Büren	3264	13	Egg (Flawil)	9231	3	Erlen	8586	1	Feldbrunnen	4532	8
Diesse	2517	12	Egg b. Zürich	8132	13	Erlenbach im Simmental	3762	20	Felsberg	7012	20
Diessenhofen	8253	6	Egg SZ	8847	14	Erlenbach ZH	8703	13	Felsenau AG	5316	12
Dieterswil	3256	11	Eggenwil	5445	15	Erlinsbach	5018	10	Fenalet-sur-Bex	1880	14
Dietfurt	9615	3	eggerberg	3939	33	Erlinsbach SO	5015	10	Feuil-sur-Corsier	1809	7
Dietikon	8953	13	Eggersriet	9034	6	Ermatingen	8272	2	Ferden	▲ 3916	33
Dietlikon	8305	9	Eggiwil	3537	17	Ermensee	6294	15	Ferlens VD	1076	5
Dietwil	6042	18	Eglisau	8193	9	Ermenswil	8734	8	Ferpicloz	1724	10
Dinhard	8474	5	Egliswil	5704	16	Ernen	▲ 3995	35	Ferreyres	1313	6
Dino	6967	33	Egnach	9322	2	Ernetschwil	8725	7	Fétigny	1532	5
Dintikon	5606	15	Egolzwil	6243	11	Erschmatt	▲ 3957	33	Feuerthalen	8245	8
Disentis/Mustér	7180	26	Ehrendingen	5420	13	Erschwil	4228	1	Feusisberg	8835	11
Dittingen	4243	1	Eich	6205	13	Ersigen	3423	10	Feutersoey	3784	19
Dizy	1304	6	Eichberg	9453	11	Erstfeld	6472	19	Fey	1044	3
Domat/Ems	7013	21	Eigenthal	6013	17	Eschen	9492	14	Fey (Nendaz)	1996	27
Dombresson	2056	11	Eigergettscher	▲ 3823	22	Eschenbach LU	6274	16	Fiaugères	1609	6
Domdidier	1564	6	Eiken	5074	8	Eschenbach SG	8733	7	Fidaz	7019	22
Dommartin	1041	3	Einigen	3646	19	Eschenz	8264	3	Fideris	7235	20
Dompierre FR	1563	6	Einsiedeln	8840	13	Eschert	2743	3	Fiesch	▲ 3984	35
Dompierre VD	1682	3	Eischoll	▲ 3943	32	Eschikofen	8553	1	Fieschertal	▲ 3984	35
Donat	7433	23	Eisten	▲ 3922	34	Eschlikon TG	8360	2	Fiez	1420	5
Donatyre	1580	6	Elfingen	5077	10	Escholzmatt	6182	18	Figino	6918	33
Dongio	6715	28	Elgg	8353	3	Esmonts	1670	11	Filet	▲ 3983	35
Donneloye	1407	2	Ellighausen	8566	1	Essert FR	1724	10	Filisur	▲ 7477	24
Donzhausen	8583	1	Ellikon am Rhein	8464	9	Essertes	1078	5	Filzbach	8757	13
Doppleschwand	6112	15	Ellikon an der Thur	8548	4	Essertines-sur-Rolle	1186	11	Finhaut	1925	28
Dorénaz	1905	16	Elm	8767	16	Essertines-sur-Yverdon	1417	4	Finsterhennen	2577	13
Dorf	8458	7	Elsau	8352	2	Essert-Pittet	1435	4	Finstersee	6313	16
Dörflingen	8239	9	Embd	▲ 3926	34	Essert-sous-Champvent	1443	4	Finsterwald b. Entlebuch	6162	16
Dornach	4143	3	Embrach	8424	8	Esslingen	8133	13	Fionnay	1948	29
Dotnacht	8566	1	Emdthal	3711	20	Estavannens	1665	10	Fischbach LU	6145	9
Dottikon	5605	14	Emmen	6032	16	Estavayer-le-Gibloux	1695	8	Fischbach-Göslikon	5525	15
Döttingen	5312	13	Emmenbrücke	6020	16	Estavayer-le-Lac	1470	4	Fischenthal	8497	5
Dotzigen	3293	12	Emmenmatt	3543	14	Estévenens	1687	7	Fischingen	8376	3
Dozwil	8582	1	Emmetten	6376	20	Etagnières	1037	5	Fisibach	5467	11
Dreien	9612	3	Endingen	5304	14	Etoy	1163	9	Fislibach	5442	14
Dübendorf	8600	9	Engelberg	6390	20	Ettenhausen TG	8356	2	Flaach	8416	8
Düdingen	3186	12	Engelburg	9032	2	Ettingen	4107	1	Flamatt	3175	13
Duggingen	4202	1	Enges	2073	10	Ettiswil	6218	11	Flanthey	3978	20
Dullier	1266	12	Enggiststein	3077	16	Etzelkofen	3306	12	Fläsch	7306	18
Dulliken	4657	7	Engi	8765	15	Etzgen	5275	10	Flawil	9230	2
Dully	1195	11	Engishofen	8586	1	Etziken	4554	8	Flendruz	1659	16
Dürnten	8635	8	Englisberg	3086	15	Etzwilen	8259	5	Flerden	7426	22
Dürrenäsch	5724	12	Engollon	2063	10	Euseigne	1982	28	Fleurier	2114	11
Dürrenroth	3465	10	Engwang	8556	1	Euthal	8844	13	Fliems Dorf	7017	22
Dussnang	8374	2	Engwilen	8564	1	Evilard	2533	10	Flood	▲ 7137	23
Duvin	▲ 7112	24	Ennenda	8755	13	Evionnaz	1902	16	Flüelen	6454	18
<b>E</b>			Ennetaach	8586	1	Evolène	1983	31	Flüeli-Ranf	6073	19
Ebersecken	6245	11	Ennetbaden	5408	14	Eyholz	3930	33	Flüh	4112	1
Ebersol	9122	4	Ennetbühl	9651	7	Eysins	1262	13	Flühli LU	6173	18
Ebertswil	8925	17	Ennetbürgen	6373	19	<b>F</b>			Flumenthal	4534	7
Ebikon	6030	17	Ennetmoos	6372	19	Fahrni b. Thun	3617	18	Flums	8890	16
Ebmatingen	8123	11	Enney	1667	10	Fahrwangen	5615	16	Flumserberg Bergheim	8896	15
Ebnat-Kappel	9642	5	Entlebuch	6162	16	Fahrweid	8951	12	Flurlingen	8247	10
Ebnet	6163	15	Epagny	1663	9	Fahy	2916	8	Font	1473	4
Echallens	1040	5	Epalinges	1066	5	Faido	6760	25	Fontainemelon	2052	10
Echandens	1026	7	Epaudreyres	1417	4	Falera	7153	23	Fontaines NE	2046	10



## Ortschaftenverzeichnis F–H

▲ Ortschaften mit Erschwerniszuschlag (CHF 150.00)

Ort	PLZ	Zone	Ort	PLZ	Zone	Ort	PLZ	Zone	Ort	PLZ	Zone
Fontaines-sur-Grandson	1421	5	Gasel	3144	15	Gondiswil	4955	9	Grosswangen	6022	12
Fontanezier	1423	5	Gasenried	▲ 3924	34	Gondo	▲ 3907	37	Grub AR	9035	5
Fontannen b. Wolhusen	6110	14	Gattikon	8136	13	Gonten	9108	6	Grub SG	9036	5
Fontenais	2902	6	Gebenstorf	5412	12	Gontenschwil	5728	13	Gruben	3946	31
Fontnas	9476	16	Gebertingen	8725	7	Goppenstein	▲ 3917	32	Grund b. Gstaad	3783	19
Forch	8127	12	Geiss	6123	13	Goppisberg	▲ 3983	35	Grünen	3455	11
Forel (Lavaux)	1072	5	Gelfingen	6284	16	Gordevio	6672	33	Grünenmatt	3452	13
Forel FR	1475	5	Gelterfingen	3126	18	Gordola	6596	32	Grünigen	8627	8
Forel-sur-Lucens	1526	3	Gelterkinden	4460	6	Gorduno	6518	31	Grüsch	7214	19
Fornet-Dessous	2717	6	Geltwil	5637	18	Gorgier	2023	8	Grüt (Gossau ZH)	8624	7
Fornet-Dessus	2718	6	Gempen	4145	2	Göschenen	6487	21	Gruyères	1663	9
Forst b. Längenbühl	3636	19	Gempenach	3215	10	Gossau SG	9200	3	Gryon	1882	15
Founex	1297	14	Genestrerio	6852	35	Gossau ZH	8625	7	Gstaad	3780	19
Fräschels	3284	11	Genève	1200	17	Gossens	1407	2	Gsteig b. Gstaad	3785	19
Frasco	▲ 6636	35	Genolier	1272	12	Gössliwil	4579	10	Gsteigwiler	3814	21
Frasnacht	9320	3	Genthod	1294	16	Götighofen	8583	1	Guarda	▲ 7545	33
Frasses	1483	4	Gentilino	6925	33	Gottlieben	8274	1	Gudo	6515	31
Fraubrunnen	3312	11	Gerlafingen	4563	8	Goumoens-la-Ville	1376	4	Guggisberg	3158	16
Frauenfeld	8500	3	Gerlikon	8500	3	Goumois	2354	9	Gumefens	1643	9
Frauenkappelen	3202	14	Geroldswil	8954	13	Graben	3376	6	Gümligen	3073	14
Fregiécourt	2953	4	Gerolfingen	2575	12	Grabs	9472	14	Gümmenen	3205	14
Freidorf TG	9306	3	Gerra (Gambarogno)	6576	33	Grabserberg	9472	14	Gundetswil	8543	4
Freienbach	8807	10	Gerra (Verzasca)	6635	33	Grächen	▲ 3925	35	Günsberg	4524	8
Freienstein	8427	7	Gersau	6442	18	Grafenort	6388	20	Guntalingen	8468	6
Freienwil	5423	13	Gerzensee	3115	17	Grafenried	3308	11	Guten	3654	19
Freimettigen	3510	17	Geschinen	▲ 3985	37	Graltshausen	8572	1	Guntershausen b. Aadorf	8357	2
Frenières-sur-Bex	1880	14	Gettnau	6142	12	Grancia	6916	33	Guntmadingen	8223	11
Frenkendorf	4402	4	Geuensee	6232	12	Grancy	1117	7	Gunzgen	4617	6
Fresens	2027	8	Ghirone	6720	29	Grandcour	1543	5	Gunzwil	6222	14
Fribourg	1700	8	Gibswil-Ried	8498	5	Grandevent	1421	5	Gurbrü	3208	12
Frick	5070	9	Giebenach	4304	4	Grandfontaine	2908	9	Gurmels	3212	10
Frieswil	3035	13	Giez	1429	6	Grand-Lancy	1212	18	Gurtellen	6482	21
Frittschen	9504	1	Giffers	1735	11	Grandsivaz	1775	6	Gurzelen	3663	18
Frinvillier	2535	9	Gillarens	1673	6	Grandson	1422	4	Guschelmuth	1792	9
Froideville	1055	4	Gilly	1182	10	Grandval	2745	4	Gutenberg	4932	8
Frümsen	9467	13	Gimel	1188	11	Grandvaux	1091	6	Gutenswil	8605	9
Fruthwilen	8269	1	Gimmelwald	▲ 3826	23	Grandvillard	1666	10	Guttannen	▲ 3864	25
Frutigen	3714	20	Gingins	1276	13	Granges (Veveyse)	1614	7	Guttet-Feschel	▲ 3956	33
Ftan	▲ 7551	33	Giornico	6745	26	Granges VS	3977	20	Güttingen	8594	1
Fuldera	▲ 7533	33	Gipf-Oberfrick	5073	9	Granges-de-Vesin	1484	5	Gwatt (Thun)	3645	18
Fulenbach	4629	6	Gisikon	6038	18	Granges-Paccot	1763	10	Gy	1251	18
Füllinsdorf	4414	4	Giswil	6074	20	Granges-près-Marnand	1523	3	Gysenstein	3503	17
Full-Reuenthal	5324	12	Giubiasco	6512	31	Grangettes-près-Romont	1686	7	<b>H</b>		
Fully	1926	17	Giumaglio	6678	35	Gränichen	5722	11	Haag (Rehental)	9469	13
Fürigen	6363	18	Givisiez	1762	9	Gräslikon	8415	8	Habkern	3804	21
Furna	7232	21	Givrins	1271	12	Grasswil	3365	9	Habsburg	5245	11
Fürstenuau	7414	22	Gland	1196	11	Grattavache	1624	7	Häfelingen	4445	7
Fürstenuabruck	7413	22	Glarus	8750	13	Gravesano	6929	33	Hagenbuch ZH	8523	2
Fusio	▲ 6696	37	Glashütten	4856	7	Greifensee	8606	11	Hägendorf	4614	5
<b>G</b>			Glaspass	7428	23	Grellingen	4203	1	Hägendorn	6332	17
Gabi (Simplon)	▲ 3907	37	Glattbrugg	8152	10	Grenchen	2540	10	Hägenschwil	9312	2
Gächlingen	8214	13	Glattfelden	8192	9	Gregg	3280	8	Häggingen	5607	14
Gächliwil	4584	10	Glattzentrum b. Wallisellen	8301	9	Grengliols	▲ 3993	35	Hagneck	2575	12
Gachnang	8547	4	Gletterens	1544	6	Grenilles	1726	9	Halden	9223	1
Gadenstätt	7244	21	Glion	1823	9	Grens	1274	13	Haldenstein	7023	20
Gadmen	▲ 3863	25	Glis	3902	34	Greppen	6404	19	Haldi b. Schattdorf	6469	19
Gähwil	9534	2	Glovelier	2855	4	Gresso	▲ 6611	35	Hallau	8215	13
Gais	9056	6	Gluringen	▲ 3998	36	Gressy	1432	3	Hallwil	5705	16
Galgenen	8854	11	Gnosca	6525	31	Gretzenbach	5014	8	Halten	4566	8
Galmiz	3285	9	Gockhausen	8044	11	Grimentz	▲ 3961	32	Hämikon	6289	18
Gals	3238	10	Gohl	3553	16	Grimisuat	1971	27	Happerswil	8585	1
Gampel	3945	32	Golaten	3207	13	Grindel	4247	1	Harenwilen	8553	1
Gampelen	3236	11	Goldach	9403	4	Grindelwald	▲ 3818	23	Härkingen	4624	6
Gamprin-Bendern	9487	14	Goldau	6410	16	Grolley	1772	6	Hasle b. Burgdorf	3415	12
Gams	9473	14	Goldingen	8638	8	Grône	3979	20	Hasle LU	6166	16
Gamsen	3900	33	Goldwil (Thun)	3624	18	Grono	6537	30	Haslen AI	9054	5
Gandria	6973	33	Goldswil b. Interlaken	3805	21	Gross	8841	13	Haslen GL	8773	14
Gänsbrunnen	4716	4	Golino	6656	33	Grossaffoltern	3257	12	Hasle-Rüegsau	3415	12
Gansingen	5272	11	Gollion	1124	6	Grossdietwil	6146	9	Hasliberg Goldern	6085	21
Ganterschwil	9608	2	Gommiswald	8737	6	Grosshöchstetten	3506	17	Hätzingen	8775	15

## Ortschaftenverzeichnis H–K

▲ Ortschaften mit Erschwerniszuschlag (CHF 150.00)

Ort	PLZ	Zone	Ort	PLZ	Zone	Ort	PLZ	Zone	Ort	PLZ	Zone
Hauenstein	4633	5	Hinterkappelen	3032	14	Illgau	6434	18	Kaufdorf	3126	18
Hauptikon	8926	15	Hintermoos	6260	10	Illhart	8556	1	Kefikon	8546	3
Hauptwil	9213	2	Hinterrhein	7438	26	Illighausen	8574	1	Kehrsatz	3122	12
Hausen am Albis	8915	15	Hinwil	8340	7	Illnau	8308	5	Kehrsiten	6365	18
Häusermoos im Emmental	3463	10	Hirschthal	5042	11	Im Fang	1656	12	Kempraten	8640	10
Häuslenen	8522	2	Hirzel	8816	15	Immensee	6405	18	Kempthal	8310	8
Haute-Nendaz	1997	21	Hittnau	8335	5	Indemini	▲ 6571	33	Kernenried	3309	10
Hauterive NE	2068	9	Hitzkirch	6285	15	Inden	3953	31	Kerns	6064	19
Hauteville	1648	9	Hochdorf	6280	15	Inkwil	3375	7	Kerzers	3210	10
Häutligen	3510	17	Hochfelden	8182	9	Innerberg	3044	15	Kesswil	8593	2
Hedingen	8908	14	Höchstetten	3429	9	Innereriz	3619	19	Kestenholz	4703	5
Heerbrugg	9435	8	Hochwald	4146	2	Innerferrera	▲ 7445	24	Kienberg	4468	8
Hefenhofen	8580	1	Höfen b. Thun	3631	19	Innerthal	8858	12	Kiental	3723	20
Heiden	9410	6	Hofen SH	8242	10	Innertkirchen	3862	21	Kiesen	3629	18
Helligenschwendi	3625	18	Hoffeld	9114	4	Ins	3232	12	Kilchberg BL	4496	8
Heiligkreuz (Mels)	8888	18	Hofstatt	6154	11	Insone	6951	33	Kilchberg ZH	8802	13
Heimberg	3627	18	Hofstetten b. Brienz	3858	23	Interlaken	3800	21	Killwangen	8956	14
Heimenhausen	3373	6	Hofstetten SO	4114	1	Intragna	6655	33	Kippel	▲ 3917	32
Heimenschwand	3615	19	Hofstetten ZH	8354	3	Intschi	6476	20	Kirchberg BE	3422	10
Heimisbach	3453	14	Hohenrain	6276	16	Inwil	6034	16	Kirchberg SG	9533	2
Heimiswil	3412	12	Hohentannen	9216	1	Ipsach	2563	11	Kirchdorf AG	5416	13
Heinrichswil	4558	9	Hohtenn	3949	32	Iragna	6707	27	Kirchdorf BE	3116	18
Heitenried	1714	12	Holderbank AG	5113	14	Iseltwald	3807	22	Kirchenthurnen	3128	18
Heldswil	9216	1	Holderbank SO	4718	4	Isenfluh	3822	22	Kirchleerau	5054	14
Helgisried-Rohrbach	3155	18	Hölstein	4434	3	Isenthal	6461	19	Kirchlindach	3038	11
Helbühl	6016	15	Holzhäusern ZG	6343	18	Iseo	6993	33	Klarsreuti	8585	1
Hellikon	4316	7	Holziken	5043	10	Iséables	1914	20	Kleinandelfingen	8451	7
Hellsau	3429	9	Homburg b. Thun	3622	19	Islikon	8546	3	Kleimbödingen	3213	10
Hemberg	9633	5	Hombrechtikon	8634	9	Islißberg	8905	14	Kleindietwil	4936	8
Hemishofen	8261	5	Homburg	8508	2	Isole di Brissago	6614	33	Kleindöttingen	5314	12
Hemmental	8231	9	Honau	6038	18	Isonne	6810	33	Kleine Scheidegg	▲ 3823	22
Hemmiken	4465	7	Hondrich	3702	19	Istighofen	8575	1	Kleingumels	3212	10
Henau	9247	1	Horboden	3755	20	Ittingen	4452	6	Kleinklützel	4245	1
Hendschiken	5604	14	Horgen	8810	15	Ittenthal	5083	9	Kleinwangen	6277	16
Henggart	8444	6	Horgenberg	8815	14	Ittigen	3063	14	Klingnau	5313	13
Hennens	1681	4	Hörhausen	8507	2	<b>J</b>			Klöntal	8750	13
Henniez	1525	3	Höri	8181	9	Jaberg	3629	18	Klostern	7250	22
Herbetswil	4715	5	Horn	9326	3	Jaun	1656	12	Kloten	8302	9
Herbligen	3671	18	Hornussen	5075	10	Jegenstorf	3303	12	Knoblisbühl	8881	15
Herbruggen	▲ 3927	35	Horrenbach	3623	19	Jenaz	7233	20	Knonau	8934	16
Herdern	8535	3	Horriwil	4557	8	Jenins	7307	19	Knutwil	6213	11
Héremence	1987	28	Horw	6048	18	Jens	2565	11	Koblentz	5322	12
Hergiswil b. Willisau	6133	13	Hosenruck	9515	1	Jeuss	1793	10	Kollbrunn	8483	4
Hergiswil NW	6052	18	Hospental	6493	22	Jona	8645	9	Kölliken	5742	10
Herisau	9100	3	Hotwil	5277	11	Jonen	8916	16	Köniz	3098	13
Herlisberg	6028	14	Hubersdorf	4535	7	Jongny	1805	7	Konolfingen	3510	17
Hermance	1248	18	Huémoz	1884	13	Jonschwil	9243	2	Koppigen	3425	9
Hermenches	1513	3	Hugelschhofen	8565	1	Jouxrens-Mézery	1008	6	Kottwil	6217	12
Hermetschwil-Staffeln	5626	16	Humlikon	8457	7	Jurians	1326	6	Kradolf	9214	1
Hermiswil	3475	9	Hundwil	9064	4	Jussy	1254	18	Kradolf-Schönenberg	9214	1
Hermrigen	3274	12	Hünenberg	6331	18	<b>K</b>			Kräillingen	3315	9
Herrenhof	8585	1	Hünenberg See	6333	18	Kägiswil	6056	18	Krattigen	3704	20
Herrenschwanden	3037	14	Hünibach	3626	18	Kaiseraugst	4303	4	Krauchthal	3326	12
Herrliberg	8704	13	Hüniken	4554	8	Kaiserstuhl AG	5466	11	Kreuzlingen	8280	1
Hersberg	4423	5	Hüntwangen	8194	10	Kaisten	5082	9	Kriechnwil	3179	13
Herswil	4558	9	Hunzenschwil	5502	12	Kallern	5625	16	Kriegstetten	4566	8
Herznach	5027	10	Hurden	8640	10	Kallnach	3283	11	Kriens	6010	17
Herzogenbuchsee	3360	8	Hüswil	6152	10	Kalpetran	▲ 3922	34	Kriessern	9451	9
Hessigkofen	4577	10	Hütten	8825	12	Kaltacker	3413	12	Krinau	9622	5
Hettenschwil	5317	11	Hüttikon	8115	13	Kaltbach	6212	12	Krummenau	9643	6
Hettiswil b. Hindelbank	3325	11	Hüttlingen	8553	1	Kaltbrunn	8722	7	Küblis	7240	21
Hettlingen	8442	6	Huttwil	4950	9	Kaltenbach	8259	5	Kulmerau	6234	12
Hildisrieden	6024	14	Hüttwilen	8536	3	Kammersrohr	4535	7	Kümmertshausen	8586	1
Hilfikon	5613	15	<b>I</b>			Kandergrund	3716	21	Künten	5444	15
Hilterfingen	3652	19	Ibach	6438	16	Kandersteg	3718	22	Küsnacht ZH	8700	12
Himmelried	4204	1	Ichertswil	4571	9	Känerkinden	4447	4	Küssnacht am Rigi	6403	18
Hindelbank	3324	11	Icogne	1977	31	Kappel am Albis	8926	15	Küttigen	5024	12
Hinteregg	8132	13	Iffwil	3305	12	Kappel SO	4616	5	Küttigkofen	4581	9
Hinterforst	9452	11	Igis	7206	19	Kappelen	3273	10	Kyburg	8314	5
Hinterfultigen	3089	17	Ilanz	7130	23	Kastanienbaum	6047	18			

## Ortschaftenverzeichnis L

▲ Ortschaften mit Erschwerniszuschlag (CHF 150.00)

Ort	PLZ	Zone	Ort	PLZ	Zone	Ort	PLZ	Zone	Ort	PLZ	Zone
Kyburg-Buchegg	4586	9	Langnenneunforn	8506	2	Lentigny	1745	7	Liesberg	4253	1
<b>L</b>			Largario	6724	28	Lenzburg	5600	15	Liestal	4410	3
La Brévine	2406	12	Latsch	▲ 7484	25	Lenzerheide/Lai	7078	22	Ligerz	2514	12
La Châtagne	2406	12	Latterbach	3758	20	Leontica	6716	28	Lignerolle	1357	5
La Chauz (Cossonay)	1308	7	L'Auberson	1454	7	Les Acacias	1227	17	Lignièrès	2523	10
La Chauz-de-Fonds	2300	11	Lauenen b. Gstaad	3782	20	Les Agettes	1992	27	Lignornetto	6853	35
La Chauz-des-Breuleux	2345	9	Lauerz	6424	19	Les Avanchets	1220	17	Limpach	3317	11
La Chauz-du-Milieu	2405	12	Läufelfingen	4448	5	Les Avants	1833	8	Lindau	8315	9
La Cibourg	2300	11	Laufen	4242	1	Les Bayards	2127	12	Linden	3673	18
La Combazz	1862	13	Laufenburg	5080	9	Les Bioux	1346	9	Linescio	6682	36
La Conversion	1093	6	Laupen BE	3177	13	Les Bois	2336	12	Linthal	8783	16
La Corbaz	1782	8	Laupen ZH	8637	7	Les Brenets	2416	13	Lipperswil	8564	1
La Côte-aux-Fées	2117	10	Laupersdorf	4712	4	Les Breuleux	2345	9	Lippoldswilen	8566	1
La Croix (Lutry)	1090	6	Lauperswil	3438	14	Les Charbonnières	1343	8	L'Isle	1148	7
La Croix-de-Rozon	1257	18	Laura	▲ 6549	31	Les Clées	1356	5	Littenheid	9573	7
La Cure	1265	15	Lausanne	1000	7	Les Collons	1988	28	Litzirüti	▲ 7058	22
La Ferrière	2333	12	Lausen	4415	3	Les Cullayes	1080	4	Lobsigen	3268	12
La Forclaz VD	1866	14	Lauterbrunnen	3822	22	Les Diablerets	1865	15	Loc	3960	20
La Foully VS	1944	27	Lauwil	4426	1	Les Ecasseys	1697	5	Locarno	6600	33
La Heutte	2604	9	Lavertezzo	6633	33	Les Emibois	2338	12	Loco	6661	33
La Joux FR	1697	5	Lavey-les-Bains	1892	13	Les Enfers	2363	7	Lodano	6678	35
La Lécherette	1660	15	Lavigny	1175	8	Les Evouettes	1897	13	Lodrino	6527	27
La Magne	1687	7	Lavin	▲ 7543	32	Les Friques	1566	6	Lohn GR	7433	23
La Neirigue	1686	7	Lavorgo	6746	26	Les Geneveys-sur-Coffrane	2206	10	Lohn SH	8235	9
La Neuveville	2520	13	Lax	▲ 3994	35	Les Genevez JU	2714	6	Lohn-Ammannsegg	4573	9
La Plaine	1283	18	Le Bémont JU	2360	9	Les Giettes	1871	15	Löhningen	8224	11
La Praille	1227	17	Le Brassus	1348	10	Les Haudères	1984	31	Lohnstorf	3127	18
La Praz	1148	7	Le Brouillet	2406	12	Les Hauts-Geneveys	2208	10	Lömmenschwil	9308	2
La Punt-Chamues-ch	▲ 7522	29	Le Bry	1645	9	Les Marécottes	1923	19	Lommis	9506	1
La Rippe	1278	13	Le Cerneux-Péquignot	2414	13	Les Mayens-de-Sion	1992	27	Lommiswil	4514	9
La Roche FR	1634	9	Le Cerneux-Veuil	2345	9	Les Monts-de-Corsier	1808	6	Lonay	1027	7
La Rôsa	▲ 7742	31	Le Châble VS	1934	18	Les Monts-de-Pully	1068	5	Longirod	1261	12
La Sage	1985	31	Le Château-de-Ste-Croix	1450	7	Les Mosses	1862	13	Lopagno	6956	33
La Sagne (Ste-Croix)	1450	7	Le Châtellard VS	1925	28	Les Moulins	1660	15	Losone	6616	33
La Sagne NE	2314	12	Le Crêt-du-Loche	2322	11	Les Paccots	1619	8	Lossy	1782	8
La Sarraz	1315	5	Le Crêt-près-Semsaies	1611	5	Les Planchettes	2325	12	Lostallo	6558	29
La Tanne	2720	7	Le Fuet	2712	6	Les Plans-sur-Bex	1880	14	Lostorf	4654	8
La Tine	1658	14	Le Grand-Saconnex	1218	16	Les Pommerats	2353	9	Lottigna	6716	28
La Tour-de-Peilz	1814	7	Le Landeron	2525	10	Les Ponts-de-Martel	2316	11	Lotzwil	4932	8
La Tour-de-Trême	1635	9	Le Lieu	1345	8	Les Posses-sur-Bex	1880	14	Lourtier	1948	29
La Tzoumaz	1918	20	Le Lignon	1219	17	Les Prés-d'Orvin	2534	10	Lovatens	1682	3
La Verrerie	1624	7	Le Locle	2400	12	Les Rasses	1452	7	Lovens	1756	7
La Vraconnaz	1454	7	Le Mont-Pèlerin	1801	7	Les Reussilles	2722	7	Loveresse	2732	6
La Vue-des-Alpes	2052	10	Le Mont-sur-Lausanne	1052	7	Les Sagnettes	2124	13	Lucelle	2807	3
Laax GR	7031	22	Le Mouret	1724	10	Les Taillères	2406	12	Lucens	1522	3
L'Abbaye	1344	8	Le Muids	1273	13	Les Tavernes	1607	6	Lüchingen	9450	10
L'Abergement	1355	6	Le Noirmont	2340	12	Les Thioleyres	1607	6	Luchsingen	8775	15
Lachen SZ	8853	11	Le Pâquier NE	2058	11	Les Verrières	2126	11	Ludiano	6721	27
Lacorex	1287	18	Le Pâquier-Montbarry	1661	9	Les Vieux-Prés	2054	11	Lufingen	8426	8
Ladir	7155	23	Le Pont	1342	7	Lessoc	1669	11	Lugaggia	6953	33
Lajoux JU	2718	6	Le Prédame	2714	6	L'Etivaz	1660	15	Lugano	6900	33
Lalden	3931	33	Le Prese	▲ 7746	32	Leuggelbach	8774	14	Lugnez	2933	8
Lamboing	2516	11	Le Prévoux	2400	12	Leuggern	5316	12	Lugnorre	1789	8
Lamone	6814	33	Le Sentier	1347	10	Leuk Stadt	3953	31	Luis	1184	11
Lampenberg	4432	3	Le Sépey	1863	13	Leukerbad	▲ 3954	35	Lully FR	1470	4
Landquart	7302	19	Le Trétien	1923	19	Leutwil	5725	13	Lumbréin	▲ 7148	24
Landschlacht	8597	1	Le Vaud	1261	12	Leuzigen	3297	10	Lumino	6533	31
Langenbruck	4438	4	Léchelles	1773	6	Levron	1942	28	Lungern	6078	20
Längenbühl	3636	19	Leggia	6556	30	Leysin	1854	14	Lupfig	5242	13
Langendorf	4513	9	Leibstadt	5325	11	Leytron	1912	18	Lupsingen	4419	2
Langenthal	4900	7	Leimbach AG	5733	13	Li Curt	▲ 7745	32	Lurtigen	3215	10
Langnau am Albis	8135	13	Leimbach TG	8584	1	Libingen	9614	4	Lüscherz	2576	12
Langnau b. Reiden	6262	9	Leimiswil	4935	9	Lichtensteig	9620	4	Lüsslingen	4574	9
Langnau im Emmental	3550	15	Leissigen	3706	20	Liddes	1945	28	Lussy-sur-Morges	1167	8
Langrickenbach	8585	1	Lenggenwil	9525	1	Liebefeld	3097	14	Lustdorf	8512	1
Langwies	▲ 7057	22	Lengnau AG	5426	13	Liebistorf	3213	10	Lustmühle	9062	5
Langwiesen	8246	7	Lengnau BE	2543	10	Liedertswil	4436	2	Luterbach	4542	7
Lanterswil	9503	1	Lenkwil	8574	1	Lieffrens	1688	7	Lüterkofen	4571	9
Lantsch/Lenz	7083	22	Lenk im Simmental	8775	22	Lieli LU	6277	16	Lüterswil	4584	10
Langenhäusern	3148	16	Lens	1978	28	Lienz	9464	12	Luthern	6156	12

## Ortschaftenverzeichnis L–M

▲ Ortschaften mit Erschwerniszuschlag (CHF 150.00)

Ort	PLZ	Zone	Ort	PLZ	Zone	Ort	PLZ	Zone	Ort	PLZ	Zone
Lütisburg	9604	2	Method	1438	4	Miège	▲ 3972	29	Mont-Soleil	2610	10
Lutry	1095	6	Mathon	7433	23	Mies	1295	15	Mont-sur-Rolle	1185	10
Lütschental	3816	22	Matran	1753	7	Miex	1896	13	Mont-Tramelan	2723	8
Lützelflüh-Goldbach	3432	13	Matt	8766	15	Migliaglia	6986	33	Moosleerau	5054	11
Lutzenberg	9426	6	Matten (St. Stephan)	3773	21	Milken	3157	15	Moosseedorf	3302	12
Luven	▲ 7141	23	Matten b. Interlaken	3800	21	Minusio	6648	33	Morbio Inferiore	6834	36
Luzein	7242	21	Mattstetten	3322	12	Miralago	▲ 7743	33	Morcote	6922	33
Luzern	6000	17	Mattwil	8585	1	Mirchel	3532	17	Mörel	▲ 3983	35
Lyss	3250	10	Matzendorf	4713	5	Misery	1721	8	Morens FR	1541	4
Lyssach	3421	10	Matzingen	9548	1	Misery-Courtion	1721	8	Morgarten	6315	14
<b>M</b>			Mauborget	1453	7	Missy	1565	5	Morges	1110	7
Madetswil	8322	5	Mauensee	6216	12	Mitlödi	8756	13	Morgins	1875	16
Madiswil	4934	8	Maules	1625	7	Mittelhäusern	3147	16	Mörigen	2572	12
Madonna del Piano	6995	33	Maur	8124	11	Mittellunden	7222	20	Möriken AG	5103	14
Madrano	6780	23	Mauraz	1148	7	Mogelsberg	9122	4	Morissen	▲ 7143	24
Mädris-Vermol	8886	18	Mauren FL	9493	14	Moghegno	6677	33	Morlens	1674	5
Madulain	▲ 7523	29	Mauren TG	8576	1	Möhlín	4313	6	Morlon	1638	10
Magadino	6573	32	Medeglia	6809	32	Moiry VD	1148	7	Morrens VD	1054	6
Magden	4312	5	Medels im Rheinwald	7436	25	Molare	6760	25	Morschach	6443	17
Mägenwil	5506	13	Meggen	6045	18	Moleno	6524	30	Mörschwil	9402	4
Maggia	6673	33	Mehlsecken	6260	10	Molinazzo di Monteggio	6995	33	Mosen	6295	15
Magglingen/Macolin	2532	10	Meien	6485	22	Molinis	▲ 7056	21	Mosnang	9607	3
Magliaso	6983	33	Meienried	3294	12	Mollens VD	1146	7	Mosogno	▲ 6611	35
Maglio di Colla	6959	33	Meierskappel	6344	18	Mollens VS	▲ 3974	29	Mossel	1675	6
Magnedens	1727	9	Meilen	8706	13	Mollie-Margot	1073	4	Môtier (Vully)	1787	7
Maienfeld	7304	18	Meinier	1252	18	Mollis	8753	11	Môtiers NE	2112	12
Mairengo	6763	25	Meinisberg	2554	10	Molondin	1415	2	Mötschwil	3324	11
Maisprach	4464	6	Meiringen	▲ 3860	3860	Mols	8885	14	Motto (Blenio)	6721	27
Maladers	▲ 7026	20	Meisterschwanden	5616	17	Mompé Medel	7183	26	Moudon	1510	3
Malans GR	▲ 7208	19	Melano	6818	35	Mon	▲ 7458	24	Moutier	2740	3
Malix	7074	21	Melchnau	4917	8	Mönchaltorf	8617	12	Movelier	2812	2
Malleray	2735	5	Melchsee-Frutt	6068	21	Moneto	6659	35	Mugena	6939	33
Maloja	▲ 7516	29	Melchtal	6067	20	Monible	2715	5	Muggio	6838	36
Malters	6102	16	Melide	6815	33	Monnaz	1125	8	Muhlen	5037	10
Malvaglia	6713	27	Mellikon	5465	12	Montagne-de-Courtelay	2608	10	Mühau	5642	17
Mamishaus	3152	15	Mellingen	5507	13	Montagne-de-Sonvilier	2615	11	Mühlebach (Goms)	▲ 3995	35
Mammern	8265	3	Mels	8887	18	Montagnola	6926	33	Mühleberg	3203	13
Mandach	5318	12	Meltingen	4233	1	Montagny-la-Ville	1776	6	Mühledorf BE	3116	18
Männedorf	8708	14	Mendrisio	6850	35	Montagny-les-Monts	1774	5	Mühledorf SO	4583	10
Mannenbach-Salenstein	8268	2	Ménières	1533	5	Montagny-près-Yverdon	1442	4	Mühlehorn	8874	12
Mannens	1775	6	Menzberg	6125	14	Montalchez	2027	8	Mühlethal	4812	9
Manno	6928	33	Menziken	5737	14	Montana	▲ 3963	31	Mühlethurnen	3127	18
Maracon	1613	6	Menzingen	6313	16	Montaubion-Chardonney	1041	3	Mühlrüti	9613	3
Marbach LU	6196	18	Menznau	6122	13	Montavon	2857	3	Mülchi	3317	11
Marbach SG	9437	9	Menzonio	6692	36	Montbovon	1669	11	Mulegns	7455	25
Marchissy	1261	12	Merenschwand	5634	16	Montbrelloz	1475	5	Müléné	3711	20
Mariastein	4115	1	Mergoscia	6647	33	Montcherand	1354	4	Müllheim Dorf	8555	1
Marin-Epagnier	2074	9	Meride	6866	36	Mont-Crosin	2610	10	Müllheim-Wigoltingen	8554	1
Marly	1723	10	Merishausen	8232	10	Mont-de-Buttes	2116	11	Mülligen	5243	13
Marmorera	7456	25	Merligen	3658	19	Monte	6875	36	Mümliswil	4717	3
Marnand	1524	3	Merlischachen	6402	19	Monte Brè sopra Locarno	6605	33	Mumpf	4322	7
Maroggia	6817	35	Mervelier	2827	3	Monte Carasso	6513	31	Münchenbuchsee	3053	13
Marolta	6723	28	Merzligen	3274	12	Montenol	2884	5	Münchenstein	4142	1
Marsens	1633	8	Mesocco	6563	28	Montet (Broye)	1483	4	Münchenwiler	1797	11
Märstetten	8560	1	Messen	3254	12	Montet (Glâne)	1674	5	Münchringen	3303	12
Marthalen	8460	8	Mettau	5274	10	Montévrax	1724	10	Münchwilen AG	4333	8
Martherenges	1063	3	Mettembert	2806	1	Montfaucon	2362	9	Münchwilen TG	9542	1
Martigny	1920	17	Mettendorf TG	8553	1	Mönthal	5237	11	Mund	3903	34
Martigny-Croix	1921	17	Mettlen	9517	1	Montherod	1174	10	Münsingen	3110	16
Martina	▲ 7560	36	Mettmenstetten	8932	15	Monthey	1870	14	Münster VS	▲ 3985	37
Martisberg	▲ 3994	35	Metzerlen	4116	1	Montignez	2924	8	Muntelier	3286	9
Märwil	9562	1	Mex VD	1031	6	Mont-la-Ville	1148	7	Müntschemier	3225	13
Maschwanden	8933	16	Mex VS	1890	15	Montlingen	9462	10	Muolen	9313	1
Mase	1968	30	Meyriez	3280	8	Montmagny	1587	6	Muotathal	6436	18
Masein	7425	22	Meyrin	1217	17	Montmelon	2883	5	Mur (Vully) VD	1787	7
Massagno	6900	33	Mézery-près-Donneloye	1407	2	Montmollin	2037	9	Muralto	6600	33
Massagno Caselle	6908	33	Mézières FR	1684	7	Montpreveyres	1081	4	Muraz (Collombey)	1893	14
Massongex	1869	15	Mezzovico	6805	32	Montreux	1820	8	Muraz (Sierre)	3960	20
Massonnens	1692	7	Middes	1749	6	Montricher	1147	8	Murg	8877	13
Mastrils	7303	19	Miéécourt	2946	4	Montsevelier	2828	3	Murgenthal	4853	6

## Ortschaftenverzeichnis M–P

▲ Ortschaften mit Erschwerniszuschlag (CHF 150.00)

Ort	PLZ	Zone	Ort	PLZ	Zone	Ort	PLZ	Zone	Ort	PLZ	Zone
Muri AG	5630	17	Niederrohrdorf	5443	14	Oberberg	8843	15	Orbe	1350	4
Muri b. Bern	3074	14	Niederscherli	3145	15	Oberkirch LU	6208	12	Orges	1430	4
Murist	1489	3	Niederstocken	3632	19	Oberkulm	5727	12	Orient	1341	10
Mürren ▲	3825	22	Niederteufen	9052	5	Oberlunkhofen	8917	14	Origlio	6945	33
Murten	3280	8	Niederurnen	8867	9	Obermumpf	4324	7	Ormalingen	4466	7
Murzelen	3034	15	Niederuzwil	9244	1	Obernaeu	6012	17	Orny	1317	5
Müselbach	9602	2	Niederwald ▲	3989	36	Oberneunforn	8526	5	Oron-la-Ville	1610	5
Müstair ▲	7537	7537	Niederwangen b. Bern	3172	14	Oberönz	3363	8	Oron-le-Châtel	1608	5
Müsungen	6289	18	Niederweningen	8166	12	Oberösch	3424	10	Orpund	2552	11
Mutruz	1428	7	Niederwil AG	5524	14	Oberramsern	4588	10	Orselina	6644	33
MuttENZ	4132	2	Niederwil SG	9203	2	Oberrickenbach	6387	19	Orsières	1937	18
Muzzano	6933	33	Niederwil SO	4523	7	Oberried am Brienzensee	3854	22	Orsonnens	1694	6
<b>N</b>			Niva (Vallemaggia)	6683	36	Oberried FR	1724	10	Ortschwaben	3042	11
Näfels	8752	11	Nivo	6746	26	Oberrieden	8942	14	Orvin	2534	10
Nänikon	8606	11	Nods	2518	12	Oberriet SG	9463	11	Orzens	1413	3
Nassen	9123	3	Noës	3976	30	Oberrohrdorf	5452	14	Oschwand	3476	9
Naters	3904	34	Noflen BE	3116	18	Oberrüti	5647	18	Osco	6763	25
Nax	1973	30	Nohl	8212	10	Obersaxen Meierhof ▲	7134	24	Osgna	6703	27
Naz	1041	3	Noiraigue	2103	12	Oberschan	9479	16	Ospizio Bernina ▲	7710	32
Nebikon	6244	10	Noréaz	1757	6	Oberschrot	1716	12	Ossingen	8475	5
Necker	9126	4	Nottwil	6207	13	Oberstammheim	8477	5	Osterfingen	8218	14
Neerach	8173	10	Novaggio	6986	33	Obersteckholz	4924	8	Ostermundigen	3072	13
Neftenbach	8413	6	Novalles	1431	5	Oberstocken	3632	19	Otfelingen	8112	13
Neggio	6991	33	Novazzano	6883	36	Oberterzen	8884	14	Othmarsingen	5504	14
Neirivue	1669	11	Noville	1845	10	Oberthal	3531	17	Ottenbach	8913	15
Nendeln	9485	14	Nufenen	7437	26	Oberurnen	8868	11	Ottikon (Gossau ZH)	8626	8
Nennigkofen	4574	9	Nuglar	4412	3	Oberuzwil	9242	1	Ottoberg	8561	1
Nenzlingen	4224	1	Nunningen	4208	1	Oberwald ▲	3999	37	Oulens-sur-Lucens	1522	3
Neschwil	8484	5	Nürensdorf	8309	8	Oberwangen b. Bern	3173	15	Ouvonnaz	1911	20
Nesselnbach	5524	14	Nussbaumen AG	5415	13	Oberwangen TG	8374	2	<b>P</b>		
Nesslau	9650	7	Nussbaumen TG	8537	4	Oberweningen	8165	11	Pagig ▲	7028	21
Netstal	8754	12	Nusshof	4453	5	Oberwil b. Büren	3298	11	Pailly	1416	3
Neu St. Johann	9652	7	Nuvilly	1485	3	Oberwil b. Zug	6317	17	Palagnedra	6657	35
Neuägeri	6314	17	Nyon	1260	12	Oberwil BL	4104	2	Palézieux-Village	1607	6
Neuchâtel	2000	8	<b>O</b>		Oberwil im Simmental	3765	20	Pambio-Noranco	6915	33	
Neudorf	6025	15	Obbürgen	6363	18	Oberwil-Lieli	8966	14	Pampigny	1142	7
Neuendorf	4623	6	Oberaach	8587	1	Obfelden	8912	15	Panex	1867	12
Neuenegg	3176	14	Oberägeri	6315	14	Obstalden	8758	13	Pany	7243	21
Neuenhof	5432	14	Oberärth	6414	19	Ochlenberg	3367	9	Paradiso	6900	33
Neuenkirch	6206	15	Oberbalm	3096	16	Ocourt	2889	6	Parpan	7076	21
Neuhaus SG	8732	7	Oberbalmberg	4524	8	Odogno	6951	33	Parsonz ▲	7464	24
Neuhausen am Rheinfall	8212	10	Oberbipp	4538	5	Oekingingen	4566	8	Paspels	7417	22
Neuheim	6345	15	Oberbuchsiten	4625	5	Oensingen	4702	4	Passugg-Araschgen	7062	20
Neukirch (Egnach)	9315	1	Oberbüren	9245	1	Oerlingen	8461	8	Paudex	1094	6
Neunkirch	8213	12	Oberburg	3414	11	Oeschchenbach	4943	10	Payerne	1530	5
Neuwilen	8566	1	Oberbütschel	3088	18	Oeschgen	5072	8	Pazzallo	6912	33
Neyruz FR	1740	7	Oberdiessbach	3672	18	Oeschseite	3776	21	Peccia ▲	6695	37
Neyruz-sur-Moudon	1515	3	Oberdorf BL	4436	2	Oetwil am See	8618	13	Pedrinat	6832	36
Nidau	2560	11	Oberdorf NW	6370	19	Oetwil an der Limmat	8955	13	Peist ▲	7029	21
Nidfurn	8772	14	Oberdorf SO	4515	9	Oey	3753	20	Peney-le-Jorat	1059	3
Niederbipp	4704	5	Oberegg	9413	6	Oftringen	4665	8	Pensier	1783	9
Niederbuchsiten	4626	5	Oberembranch	8425	8	Ogens	1045	2	Penthaz	1303	6
Niederbüren	9246	1	Oberems	3948	32	Oggio	6955	33	Penthéraz	1375	4
Niederdorf	4435	2	Oberengstringen	8102	12	Ohmstal	6143	11	Perlen	6035	17
Niedergampel	3945	32	Oberentfelden	5036	10	Oleyres	1580	6	Perly	1258	17
Niedergesteln	3942	32	Oberflachs	5108	12	Olivone ▲	6718	29	Perrefitte	2742	4
Niederglatt SG	9240	1	Oberfrittenbach	3551	15	Ollon VD	1867	12	Perroy	1166	9
Niederglatt ZH	8172	10	Obergerlafingen	4564	8	Ollon VS ▲	3971	30	Personico	6744	28
Niedergösgen	5013	8	Obergesteln ▲	3988	37	Olsberg	4305	5	Péry	2603	9
Niederhasli	8155	10	Oberglatt ZH	8154	9	Oltén	4600	6	Peseux	2034	9
Niederhelfenschwil	9527	1	Obergoldbach	3434	14	Oltingen	4494	8	Petit-Lancy	1213	17
Niederhünigen	3504	17	Obergösgen	4653	7	Onex	1213	17	Petit-Martel	2316	11
Niederlenz	5702	14	Oberhallau	8216	13	Onnens FR	1756	7	Peyres-Possens	1063	3
Niedermuhlern	3087	17	Oberhasli	8156	12	Onnens VD	1425	5	Pfäfers ▲	7312	18
Niederneunforn	8525	4	Oberhelfenschwil	9621	3	Opfershofen TG	8584	1	Pfaffhausen	8118	11
Niederönz	3362	8	Oberhof	5062	10	Opfertshofen SH	8236	10	Pfäffikon SZ	8808	10
Niederösch	3424	10	Oberhofen AG	5273	10	Opfikon	8152	10	Pfäffikon ZH	8330	6
Niederrickenbach	6383	19	Oberhofen am Thunersee	3653	19	Oppens	1047	3	Pfaffnau	6264	8
Niederried b. Interlaken	3853	22	Oberhofen TG	8574	1	Oppikon	9565	1	Pfeffikon LU	5735	15
Niederried b. Kallnach	3283	11	Oberhünigen	3504	17	Oppligen	3629	18	Pfeffingen	4148	1

## Ortschaftenverzeichnis P–R

▲ Ortschaften mit Erschwerniszuschlag (CHF 150.00)

Ort	PLZ	Zone	Ort	PLZ	Zone	Ort	PLZ	Zone	Ort	PLZ	Zone
Pfungen	8422	7	Prévonloup	1682	3	Rekingen AG	5332	12	Roche-d'Or	2912	9
Pfyn	8505	2	Prez-vers-Noréaz	1746	6	Remaufens	1617	8	Rochefort	2019	10
Piandera Paese	6959	33	Prez-vers-Siviriez	1677	5	Remetschwil	5453	15	Roches BE	2762	3
Planezzo	6582	32	Prilly	1008	6	Remigen	5236	12	Rocourt	2907	8
Piano di Peccia	▲ 6695	37	Pringy	1663	9	Renan BE	2616	11	Rodels	7415	22
Piazzogna	6579	33	Progens	1624	7	Renens VD	1020	6	Rodersdorf	4118	1
Pierrafortscha	1723	10	Promasens	1673	6	Rengg	6162	16	Rodi-Fiesso	6772	24
Pieterlen	2542	11	Promontogno	▲ 7606	30	Rennaz	1847	9	Roggenburg	2814	2
Pignia	7443	24	Prosito	6526	27	Retschwil	6285	15	Roggliwil	6265	8
Pigniu	7156	24	Provence	1428	7	Reute AR	9411	7	Roggwil BE	4914	7
Pilatus Kulm	6010	17	Prugiasco	6723	28	Reutigen	3647	19	Roggwil TG	9325	2
Piotta	6776	24	Pugerna	6823	35	Reutlingen (Winterthur)	8404	5	Rohr AG	5032	12
Pitasch	▲ 7111	24	Puidoux-Gare	1070	7	Reverolle	1128	7	Rohr b. Olten	4655	9
Pizolpark (Mels)	8879	18	Pully	1009	6	Rhâzüns	7403	21	Rohrbach	4938	9
Pizy	1174	10	Puplinge	1241	18	Rheinau	8462	10	Rohrbachgraben	4938	9
Plaffeien	1716	12	Pura	6984	33	Rheineck	9424	6	Rohrmatt	6132	13
Plagne	2536	11	Purasca	6989	33	Rheinfelden	4310	5	Rolle	1180	10
Plan-les-Ouates	1228	18	Putz	7224	20	Rheinklingen	8259	5	Romainmôtier	1323	5
Plasselb	1737	12	<b>Q</b>		Rheinsulz	5084	9	Romairon	1423	5	
Platta	▲ 7185	26	Quarten	8883	13	Riaz	1632	9	Romanel-sur-Lausanne	1032	6
Plaun da Lej	▲ 7517	28	Quartino	6572	32	Riazzino	6595	32	Romanel-sur-Morges	1122	7
Pleigne	2807	3	Quinto	6777	24	Richenthal	6263	10	Romanens	1626	8
Pleujouse	2953	4	<b>R</b>		Richigen	3078	16	Romanshorn	8590	2	
Plons	8889	18	Rabius	7172	25	Richterswil	8805	11	Rombach	5022	12
Polhern	3638	19	Radelfingen b. Aarberg	3271	12	Ricken SG	8726	5	Römerswil LU	6027	15
Poliez-le-Grand	1041	3	Rafz	8197	9	Rickenbach b. Schwyz	6432	16	Romont BE	2538	11
Poliez-Pittet	1041	3	Rain	6026	15	Rickenbach b. Wil	9532	1	Romont FR	1680	5
Pollegio	6742	27	Ramersberg	6060	19	Rickenbach BL	4462	6	Romont-5	1680	5
Pompaples	1318	5	Rämismühle	8487	4	Rickenbach LU	6221	13	Romoos	6113	16
Pomy	1405	2	Ramiswil	4719	2	Rickenbach SO	4613	5	Rona	7454	25
Pont (Veveyse)	1699	6	Ramlinsburg	4433	3	Rickenbach ZH	8545	5	Ronco sopra Ascona	6622	33
Pont-de-la-Morge (Sion)	1962	19	Ramosch	▲ 7556	35	Rickenbach-Attikon	8544	5	Rongellen	7430	22
Ponte Capriasca	6946	33	Ramsei	3435	13	Ricketwil (Winterthur)	8352	2	Root	6037	18
Ponte Cremenaga	6996	35	Ramsen	8262	5	Riddes	1908	18	Ropraz	1088	7
Ponte Tresa	6988	33	Rancate	6862	35	Ried (Frutigen)	3724	22	Rorbas	8427	4
Pontenet	2733	6	Rances	1439	5	Ried (Muotathal)	6436	18	Rorschach	9400	4
Ponthaux	1772	6	Randa	▲ 3928	35	Ried b. Kerzers	3216	10	Rorschacherberg	9404	5
Pont-la-Ville	1649	10	Randogne	▲ 3975	31	Ried-Brig	3911	34	Röschenz	4244	1
Ponto Valentino	6724	28	Ranflüh	3439	14	Rieden SG	8739	7	Rosé	1754	7
Pontresina	▲ 7504	29	Ranzo	6577	33	Riederalp	▲ 3987	35	Rosenloui	▲ 3860	21
Porrentruy	2900	6	Raperswil	8558	1	Riedern	8750	13	Rossa	▲ 6548	32
Porsel	1699	6	Rapperswil BE	3255	11	Riedholz	4533	7	Rossemaison	2842	2
Port	2562	11	Rapperswil SG	8640	10	Riedikon	8616	12	Rossenges	1513	3
Portalban	1568	6	Raron	3942	32	Ried-Mörel	▲ 3986	34	Rossens FR	1728	8
Portein	7423	23	Rasa	6655	33	Riedstätt	3159	16	Rossens VD	1554	6
Porto Ronco	6613	33	Räterschen	8352	2	Riedt b. Erlen	8586	1	Rosshäusern	3204	15
Porza	6948	33	Ravoire	1928	19	Riedtwil	3475	9	Rossinière	1658	14
Posat	1726	9	Realp	6491	23	Riehen	4125	3	Rossrüti	9512	1
Poschiavo	▲ 7742	31	Realta	7408	22	Riein	7128	24	Rossura	6760	25
Posieux	1725	9	Rebeuvelier	2832	3	Riemenstalden	6452	18	Rosswald	▲ 3913	35
Praden	▲ 7063	21	Rebévelier	2717	6	Rietheim	5323	13	Röthenbach Herzogen- buchsee	3373	6
Pragg-Jenaz	7231	20	Rebstein	9445	9	Riex	1097	7	Röthenbach im Emmental	3538	18
Prahins	1408	2	Recherswil	4565	8	Riffenmatt	3156	16	Rothenbrunnen	7405	22
Prangins	1197	12	Rechthalten	1718	12	Rifferswil	8911	15	Rothenburg	6023	15
Praratoud	1528	4	Réchy	3966	20	Riggisberg	3132	18	Rothenfluh	4467	7
Prato (Leventina)	6773	24	Reckingen VS	▲ 3998	36	Riken AG	4853	6	Rothenhausen	9565	1
Prato-Sornico	▲ 6694	37	Réclère	2912	9	Rikon im Tösstal	8486	5	Rothenthurm	6418	13
Pratteln	4133	3	Reconvilier	2732	6	Ringgenberg BE	3852	21	Rothrist	4852	7
Pratval	7415	22	Regensberg	8158	11	Ringoldswil	3656	19	Rothwald	▲ 3901	35
Prätz	7424	23	Regensdorf	8105	12	Riniken	5223	12	Rotkreuz	6343	18
Praz (Vully)	1788	8	Rehetobel	9038	6	Riom	▲ 7463	24	Rottenschwil	8919	15
Praz-de-Fort	1943	28	Reichenbach im Kandertal	3713	20	Risch	6343	18	Rougemont	1659	16
Preda	▲ 7482	25	Reichenburg	8864	8	Ritzingen	▲ 3989	36	Roveredo GR	6535	30
Pregassona	6963	33	Reiden	6260	10	Riva San Vitale	6826	35	Roveredo TI	6957	33
Prêles	2515	12	Reidermoos	6260	10	Rivaz	1071	7	Rovio	6821	35
Premier	1324	5	Reigoldswil	4418	1	Riveo	6674	35	Rovray	1463	4
Preonzo	6523	30	Reinach AG	5734	15	Rivera	6802	32	Rubigen	3113	15
Presinge	1243	18	Reinach BL	4153	1	Rizenbach	3206	12	Rüderswil	3437	13
Préverenges	1028	7	Reisiswil	4919	9	Robasacco	6599	32	Rüdlingen	8455	8
Prévondavaux	1410	3	Reitnau	5057	11	Roche VD	1852	10			

## Ortschaftenverzeichnis R–S

▲ Ortschaften mit Erschwerniszuschlag (CHF 150.00)

Ort	PLZ	Zone	Ort	PLZ	Zone	Ort	PLZ	Zone	Ort	PLZ	Zone
Rudolfingen	8465	8	Sagno	6839	36	Schinznach Dorf	5107	12	Seedorf UR	6462	19
Rudolfstetten	8964	14	Sagogn	7152	23	Schlans	7168	24	Seehof	2747	4
Rüdtligen	3422	10	Saicourt	2732	6	Schlatt TG	8252	6	Seelisberg	6377	20
Rue	1673	6	Saignelégier	2350	9	Schlattingen	8255	6	Seengen	5707	16
Rüedisbach	3474	11	Saillon	1913	18	Schleinikon	8165	11	Seewen SO	4206	1
Rüeggisberg	3088	18	Sala Capriasca	6954	33	Schleitheim	8226	13	Seewen SZ	6423	16
Rüeggsau	3417	12	Saland	8493	4	Schlierbach	6231	13	Seewis Dorf	7212	19
Rüeggsauschachen	3415	12	Salavaux	1585	6	Schlieren	8952	13	Sertigen	3662	18
Rüegsbach	3418	13	Salenstein	8268	2	Schlossrued	5044	11	Segnas	▲ 7186	26
Rueras	▲ 7189	27	Sâles (Gruyère)	1625	7	Schlosswil	3082	17	Seigneux	1525	3
Rüeterswil	8735	7	Salez	9465	13	Schluen	7151	23	Seiry	1470	4
Rueun	7156	24	Salgesch	3970	31	Schmerikon	8716	8	Seleute	2888	5
Rueyres	1046	2	Salins	1991	20	Schmidigen-Mühleweg	3464	10	Selkingen	▲ 3989	36
Rueyres-les-Prés	1542	5	Salmsach	8599	2	Schmidrüti	8495	3	Selma	▲ 6545	31
Rueyres-St-Laurent	1695	8	Salorino	▲ 6872	35	Schmidshof	9565	1	Seltsberg	4411	3
Rueyres-Treyfayes	1626	8	Salouf	▲ 7462	24	Schmiedrued	5046	11	Selzach	2545	9
Rüfenach AG	5235	12	Salvan	1922	19	Schmiedrued-Walde	5046	11	Sembrancher	1933	18
Rüfenacht BE	3075	15	Salvenach	1794	9	Schmitten (Albula)	▲ 7493	23	Sementina	6514	31
Rufi	8723	8	Samedan	▲ 7503	29	Schmitten FR	3185	13	Semione	6714	17
Ruggell	9491	12	Samnaun Dorf	▲ 7563	37	Schnaus	7130	23	Sempach	6204	24
Rumendingen	3472	10	Samstagern	8833	12	Schneisingen	5425	12	Semsales	1623	8
Rümikon AG	5464	12	Sangernboden	1738	16	Schnottwil	3253	12	Senarclens	1304	6
Rumisberg	4539	6	Sargans	7320	18	Schocherswil	8581	1	Senèdes	1724	10
Rümlang	8153	11	Sâriswil	3049	15	Schöfflisdorf	8165	11	Sennhof (Winterthur)	8482	5
Rümligen	3128	18	Sarmenstorf	5614	16	Schöftland	5040	10	Sennwald	9466	13
Rümlingen	4444	7	Sarn	7423	23	Schönbühl Einkaufszentrum	3321	12	Sent	▲ 7554	33
Rünenberg	4497	7	Sarnen	6060	19	Schönenbaumgarten	8585	1	Seon	5703	15
Rupperswil	5102	12	Sarreyer	1948	29	Schönenberg an der Thur	9215	1	Serfontana	6836	36
Ruppoldsried	3251	12	Sarzens	1683	4	Schönenberg ZH	8824	13	Sergey	1355	6
Rüscheegg Gambach	3153	16	Sassel	1534	5	Schönenbuch	4124	3	Serneus	7249	21
Ruschein	7154	23	Satigny	1242	17	Schönengrund	9105	5	Serpiano	6867	36
Rüschlikon	8803	12	Sattel	6417	14	Schönenwerd	5012	12	Servion	1077	4
Russikon	8332	5	Saubraz	1189	10	Schongau	6288	17	Seseglio	6832	36
Russin	1281	18	Saulcy	2873	5	Schönholzerswilen	8577	1	Sessa	6997	35
Russo	6662	35	Saules BE	2732	6	Schönried	3778	19	Seuzach	8472	5
Russy	1773	6	Savagnier	2065	11	Schötz	6247	11	Sévaz	1541	4
Ruswil	6017	14	Savièse	1965	19	Schübelbach	8862	9	Sevelen	9475	16
Rüthi (Rheintal)	9464	12	Savigny	1073	4	Schüpbach	3535	15	Sévery	1141	7
Rüti b. Büren	3295	11	Savognin	7460	24	Schupfart	4325	8	Sevgein	7127	23
Rüti b. Lyssach	3421	10	Savosa	6942	33	Schüpfen	3054	11	Siat	7157	24
Rüti b. Riggisberg	3099	18	Sax	9468	14	Schüpfheim	6170	17	Sibilingen	8225	12
Rüti GL	8782	15	Saxeten	3813	21	Schwaderloch	5326	11	Siebnen	8854	11
Rüti ZH	8630	8	Saxon	1907	18	Schwadernau	2556	11	Siegershausen	8573	1
Rüthof	5406	14	Says	7202	20	Schwanden (Sigriswil)	3657	19	Sierre	3960	20
Rütli	6441	20	Scareglia	6951	33	Schwanden b. Brienz	3855	24	Siggenthal Station	5301	13
Rütschelen	4933	8	Schaan	9494	15	Schwanden GL	8762	14	Sigigen	6019	14
Rutschwil-Dägerlen	8471	6	Schaanwald	9486	14	Schwanden im Emmental	3433	13	Sigirino	6806	33
Rüttenen	4522	9	Schachen b. Herisau	9112	4	Schwändi b. Schwanden	8762	14	Siglistorf	5462	11
Ruvigliana	6977	33	Schachen b. Reute	9414	7	Schwarzenbach (Huttwil)	4953	10	Signau	3534	15
<b>S</b>			Schachen LU	6105	15	Schwarzenbach Beromünster	6215	14	Signöra	6951	33
S. Antonino	6592	31	Schaffhausen	8200	8	Schwarzenbach SG	9536	1	Signy	1274	13
S. Antonio (Val Morobbia)	6583	32	Schaffhausen im Emmental	3415	12	Schwarzenbach LU	6103	18	Sigriswil	3655	19
S. Benedetg	7174	25	Schafisheim	5503	12	Schwarzenburg	3150	15	Sihlbrugg	6340	16
S. Bernardino	6565	27	Schalunen	3314	11	Schwarzenegg	3616	19	Silenen	6473	20
S. Carlo (Poschiavo)	▲ 7741	32	S-chanf	▲ 7525	30	Schwarzhäusern	4911	6	Sils im Domleschg	7411	22
S. Carlo (Val Bavona)	▲ 6690	36	Schangnau	6197	18	Schwarzsee	1716	12	Sils/Segl Baselgia	▲ 7515	28
S. Nazzaro	6575	33	Schänis	8718	8	Schweizerholz	9223	1	Sils/Segl Maria	▲ 7514	28
S. Pietro	6854	36	Scharans	▲ 7412	22	Schwellbrunn	9103	4	Silvaplana	▲ 7513	27
S. Vittore	6534	30	Scharnachtal	3722	20	Schwende	9057	7	Simplon Dorf	▲ 3907	37
Saanen	3792	19	Schattdorf	6467	19	Schwenden im Diemtigtal	3757	21	Sins	5643	18
Saanenmöser	3777	20	Scheid	7419	22	Schwendibach	3624	18	Sion	1950	20
Saas im Prättigau	7247	21	Schellenberg	9488	13	Schwerzenbach	8603	11	Sirnach	8370	1
Saas-Almagell	▲ 3905	35	Schelten	2827	3	Schwyz	6430	16	Siselen BE	2577	13
Saas-Balen	▲ 3908	35	Schenkon	6214	12	Scudellate	6838	36	Sisikon	6452	18
Saas-Fee	▲ 3906	35	Scherz	5246	13	Scuol	▲ 7550	33	Sissach	4450	6
Saas-Grund	▲ 3910	35	Scherzigen	8596	1	Séduilles	1554	6	Sisseln AG	4334	8
Sachseln	6072	19	Scheunen	3305	12	Sedrun	▲ 7188	27	Sitterdorf	8589	1
Safenwil	5745	9	Scheuren	2556	11	Seeberg	3365	9	Siviez (Nendaz)	1997	21
Safien Platz	▲ 7107	23	Schiers	7220	20	Seedorf BE	3267	12	Siviriez	1678	5
Safnern	2553	12	Schindellegi	8834	11				Soazza	6562	28

## Ortschaftenverzeichnis S–U

▲ Ortschaften mit Erschwerniszuschlag (CHF 150.00)

Ort	PLZ	Zone	Ort	PLZ	Zone	Ort	PLZ	Zone	Ort	PLZ	Zone
Sobrio	6749	26	St-Aubin FR	1566	6	Sullens	1036	6	Thun	3600	18
Soglio ▲	7610	32	St-Aubin-Sauges	2024	8	Sulz AG	5085	10	Thundorf	8512	1
Solduno	6600	33	Staufen	5603	15	Sulz LU	6284	16	Thunnetten	4922	7
Solothurn	4500	8	St-Barthélemy VD	1040	5	Sulzbach	8614	12	Thürnen	4441	6
Somazzo ▲	6872	35	St-Blaise	2072	8	Sumiswald	3454	11	Thuisis	7430	22
Someo	6674	35	St-Brais	2364	5	Summaprada	7421	22	Thyon	1988	28
Sommentier	1688	7	St-Cergue	1264	14	Sumvitg	7175	25	Tiefencastel	7450	23
Sommeri	8580	1	St-Cierges	1410	3	Sundlauenen	3800	21	Tinizong	7453	24
Sonceboz-Sombeval	2605	8	Stechelberg	3824	22	Sur	7456	25	Titterten	4425	2
Sonogno ▲	6637	35	Steckborn	8266	3	Surava	7472	24	Tobel	9555	1
Sonterswil	8564	1	Ste-Croix	1450	7	Surcasti ▲	7115	24	Toffen	3125	17
Sonvico	6968	33	Steffisburg	3612	18	Surcuolm ▲	7138	24	Tolochenaz	1131	7
Sonviller	2615	11	Steg im Tösstal	8496	5	Surin ▲	7148	24	Törbel ▲	3923	34
Sool	8762	14	Steg VS	3940	32	Surpierre	1528	4	Torgon	1899	15
Soral	1286	18	Stehrenberg	9503	1	Surrein	7173	25	Torny-le-Grand	1748	6
Sörenberg	6174	19	Stein AG	4332	8	Sursee	6210	12	Torre	6717	28
Sorengo	6924	33	Stein am Rhein	8260	4	Suscévoz	1437	4	Torriceila	6808	33
Sorens	1642	8	Stein AR	9063	5	Susch ▲	7542	32	Trachselwald	3456	14
Sornetan	2716	5	Stein SG	9655	7	Susten	3952	31	Trachslau	8840	13
Sorvilier	2736	5	Steinach	9323	3	Sutz	2572	12	Tramelan	2720	7
Sottens	1062	3	Steinebrunn	9314	1	Syens	1510	3	Trans	7407	22
Soubey	2887	7	Steinen	6422	15	<b>T</b>			Trasadingen	8219	13
Souboz	2748	5	Steinerberg	6416	15	Tafers	1712	10	Travers	2105	13
Soulce	2864	4	Steinhaus ▲	3995	35	Tagelswangen	8317	8	Treiten	3226	13
Soyhières	2805	1	Steinhausen	6312	17	Tägerig	5522	14	Trélex	1270	12
Speicher	9042	6	Steinhof SO	4556	8	Tägerschen	9554	1	Tremona	6865	36
Speicherschwendi	9037	5	Steinhuserberg	6114	15	Tägertschi	3111	16	Trey	1552	5
Spiegel b. Bern	3095	14	Steinmaur	8162	10	Tägerwilen	8274	1	Treycovagnes	1436	4
Spiez	3700	19	Sternenberg	8499	4	Tamins	7015	21	Treyfayes	1626	8
Spiringen	6464	19	Stetten AG	5608	14	Tann	8632	8	Treyvaux	1733	9
Splügen	7435	25	Stetten SH	8234	9	Tannay	1295	15	Triboltingen	8273	2
Spreitenbach	8957	14	Stettfurt	9507	1	Tarasp ▲	7553	33	Triengen	6234	12
Spruga ▲	6663	36	Stettlen	3066	14	Tartar	7422	23	Trient	1929	28
St. Antoni	1713	11	St-George	1188	11	Tartegnin	1180	10	Triesen	9495	16
St. Silvester	1736	12	St-Gingolph	1898	14	Täsch ▲	3929	36	Triesenberg	9497	16
St. Ursen	1717	10	Stierva ▲	7459	24	Täuffelen	2575	12	Trimbach	4632	6
St. Antönien	7246	21	Stilli	5233	13	Tavanasa	7162	24	Trimmis	7203	20
St. Erhard	6212	12	St-Imier	2610	10	Tavannes	2710	7	Trimstein	3083	16
St. Gallen	9000	5	St-Jean VS ▲	3961	32	Taverne	6807	33	Trin	7014	21
St. Gallenkappel	8735	7	St-Légier-La Chiésaz	1806	7	Tecknau	4492	7	Trogen	9043	7
St. German	3942	32	St-Léonard	1958	20	Tegerfelden	5306	13	Troinex	1256	17
St. Margarethen TG	9543	1	St-Livres	1176	9	Tegna	6652	33	Troistorrents	1872	15
St. Margrethen SG	9430	7	St-Luc ▲	3961	32	Tenero	6598	32	Trub	3556	17
St. Margrethenberg ▲	7313	19	St-Martin FR	1609	6	Tenna ▲	7106	23	Trübbach	9477	17
St. Martin (Lugnez) ▲	7116	24	St-Martin VS	1969	28	Tenniken	4456	6	Trubschachen	3555	16
St. Moritz ▲	7500	28	St-Maurice	1890	15	Tennwil	5617	17	Trüllikon	8466	6
St. Niklaus VS ▲	3924	34	St-Oyens	1187	11	Tentlingen	1734	11	Trun	7166	25
St. Niklausen LU	6005	17	St-Pierre-de-Clages	1955	18	Termen	3912	34	Truttikon	8467	6
St. Niklausen OW	6066	19	St-Prex	1162	8	Termine	6998	35	Tschappina	7428	23
St. Pantaleon	4421	2	Strada ▲	7558	35	Territet-Veytaux	1820	8	Tscheppach	4576	10
St. Pelagiberg	9225	1	Strengelbach	4802	9	Tersnaus ▲	7116	24	Tscherlach	8881	15
St. Peter ▲	7028	21	St-Saphorin (Lavaux)	1071	7	Tesserete	6950	33	Tschiertschen ▲	7064	21
St. Peterzell	9127	5	St-Saphorin-sur-Morges	1113	7	Teufen AR	9053	5	Tschlierv ▲	7532	34
St. Stephan	3772	21	St-Séverin	1975	19	Teufen ZH	8428	8	Tschingel ob Gunten	3656	19
St. Urban	4915	7	St-Sulpice NE	2123	11	Teuffenthal AG	5723	12	Tschlin ▲	7559	35
Sta. Maria Val Müstair ▲	7536	35	St-Sulpice VD	1025	7	Teuffenthal b. Thun	3623	19	Tschugg	3233	11
Staad SG	9422	5	St-Triphon	1867	12	Thal	9425	6	Tübach	9327	3
Stabio	6855	36	Studen BE	2557	11	Thalheim AG	5112	11	Tuggen	8856	6
Stachen	9320	3	Studen SZ	8845	14	Thalheim an der Thur	8478	5	Tumegl/Tomils	7418	22
Stadel (Winterthur)	8404	5	St-Ursanne	2882	4	Thalkirch ▲	7109	24	Turbach	3781	19
Stäfa	8712	11	Stüsslingen	4655	9	Thalwil	8800	13	Turbenthal	8488	4
Staffelbach	5053	10	Suberg	3262	12	Thayngen	8240	9	Turgi	5300	14
Stalden (Sarnen)	6063	19	Subingen	4553	7	Thellinggen	8484	5	Turtmann	3946	31
Stalden VS ▲	3922	34	Suchy	1433	4	Therwil	4106	1	Tüscherz-Alfermée	2512	11
Staldenried ▲	3933	33	Süderen	3618	19	Thielle	2075	9	Tuttwil	9546	1
Stallikon	8143	13	Sufers	7434	25	Thierachern	3634	18	Twann	2513	12
Stampa ▲	7605	30	Sugiez	1786	10	Thierrens	1410	3	<b>U</b>		
Stans	6370	19	Sugnens	1043	3	Thönex	1226	17	Udligenswil	6044	18
Stansstad	6362	18	Suhr	5034	11	Thörigen	3367	9	Ueberstorf	3182	14
Starkkirch-Wil	4656	6	Sulgen	8583	1	Thörishaus	3174	15	Uebeschi	3635	19



## Ortschaftenverzeichnis U–W

▲ Ortschaften mit Erschwerniszuschlag (CHF 150.00)

Ort	PLZ	Zone	Ort	PLZ	Zone	Ort	PLZ	Zone	Ort	PLZ	Zone
Ueken	5028	9	Valendas	7122	22	Villarbeney	1652	11	Wabern	3084	14
Uerikon	8713	11	Valens	▲ 7317	19	Villard-sur-Chamby	1832	8	Wädenswil	8820	12
Uerkheim	4813	9	Valeyres-sous-Montagny	1441	4	Villarepos	1583	8	Wagen	8646	8
Uerschhausen	8537	4	Valeyres-sous-Rances	1358	4	Villargiroud	1694	6	Wagenhausen	8259	5
Uerzlikon	8926	15	Valeyres-sous-Ursins	1412	3	Villarimboud	1691	6	Wahlen b. Laufen	4246	1
Uesslingen	8524	4	Vallamand	1586	7	Villarlod	1695	8	Wahlendorf	3046	12
Uetendorf	3661	18	Vallon	1565	5	Villars-Bramard	1682	3	Walchwil	6318	18
Uetikon am See	8707	14	Vallorbe	1337	6	Villars-Burquin	1423	5	Wald AR	9044	6
Uetliberg	8143	13	Vals	▲ 7132	25	Villarsel-le-Gibloux	1695	8	Wald ZH	8636	6
Uetliburg SG	8738	6	Valzeina	7213	20	Villarsel-sur-Marly	1723	10	Walde AG	5046	11
Uettligen	3043	14	Vandoeuvres	1253	17	Villars-Epeney	1404	3	Walde SG	8727	6
Uezwil	5619	16	Varen	3953	31	Villarsiviriaux	1694	6	Waldenburg	4437	3
Uffikon	6253	10	Varenzo	6777	24	Villars-le-Comte	1515	3	Wäldi	8564	1
Ufhusen	6153	10	Vasön	▲ 7317	19	Villars-le-Grand	1584	6	Waldkirch	9205	1
Uhwiesen	8248	7	Vättis	▲ 7315	19	Villars-le-Terroir	1040	5	Waldstatt	9104	4
Uitikon Waldegg	8142	12	Vattiz	▲ 7146	24	Villars-Mendraz	1061	2	Walenstadt	8880	14
Ulisbach	9631	5	Vauderens	1675	6	Villars-sous-Champvent	1443	4	Walenstadtberg	8881	15
Ulmiz	3214	10	Vauffelin	2537	11	Villars-sous-Mont	1666	10	Walkringen	3512	14
Ulrichen	▲ 3988	37	Vaugondry	1423	5	Villars-sous-Yens	1168	8	Wallbach	4323	7
Umiken	5222	11	Vaulion	1325	6	Villars-Ste-Croix	1029	6	Wallenbuch	3206	12
Undervelier	2863	4	Vaulruz	1627	7	Villars-sur-Fontenais	2903	7	Wallenried	1784	9
Unterägeri	6314	17	Vaumarcus	2028	7	Villars-sur-Glâne	1752	7	Wallenwil	8360	2
Unterbach BE	3857	23	Vaux-sur-Morges	1126	7	Villars-sur-Glâne 1	1752	7	Wallisellen	8304	10
Unterbäch VS	▲ 3944	32	Vaz/Obervaz	▲ 7082	22	Villars-sur-Ollon	1884	13	Walliswil b. Niederbipp	3380	5
Untereggen	9033	4	Vella	▲ 7144	24	Villars-Tiercelin	1058	3	Walliswil b. Wangen	3377	7
Unterems	3948	32	Vellerat	2830	2	Villarvolard	1651	10	Walperswil	3272	10
Unterendingen	5305	13	Veltheim AG	5106	12	Villarzel	1555	4	Waltalingen	8468	6
Unterengstringen	8103	12	Vendlincourt	2943	5	Villaz-St-Pierre	1690	5	Waltenswil	5622	16
Unterentfelden	5035	10	Venthône	▲ 3973	31	Villeneuve FR	1527	4	Walterswil BE	4942	9
Unteriberg	8842	14	Verbier	1936	28	Villeneuve VD	1844	10	Walterswil SO	5746	9
Unterkulm	5726	12	Vercorin	▲ 3967	31	Villeret	2613	10	Walzenhausen	9428	7
Unterlangenegg	3614	18	Verdabbio	6538	30	Villiers	2057	11	Wangen an der Aare	3380	5
Unterkulhofen	8918	15	Verdasio	6655	33	Villigen	5234	12	Wangen b. Dübendorf	8602	9
Unterramsern	4588	10	Vergeletto	▲ 6664	35	Villmergen	5612	15	Wangen b. Olten	4612	5
Unterschächen	6465	20	Vermes	2829	3	Villnachern	5213	12	Wangen SZ	8855	9
Unterseen	3800	21	Vernamiège	1961	28	Vilters	7324	18	Wangenried	3374	7
Untersiggenthal	5417	13	Vernate	6992	33	Vinzel	3234	12	Wängi	9545	1
Unterstammheim	8476	6	Vernayaz	1904	16	Vinzel	1184	11	Wangs	7323	18
Untersteckholz	4916	8	Vernier	1214	17	Vionnaz	1895	13	Wanzwil	3372	7
Unterterzen	8882	13	Vérossaz	1891	16	Vira (Gambarogno)	6574	32	Warth	8532	4
Untervaz	7204	19	Versam	▲ 7104	22	Visp	3930	33	Wasen im Emmental	3457	12
Unterwasser	9657	9	Vers-chez-Perrin	1551	5	Visperterminen	▲ 3932	34	Wassen UR	6484	21
Uors (Lumnezia)	▲ 7114	24	Verscio	6653	33	Vissoie	▲ 3961	32	Wasterkingen	8195	10
Urdorf	8901	13	Versgères	1947	28	Vitznau	6354	20	Watt	8105	12
Urmein	7427	23	Vers-l'Eglise	1864	14	Vnà	▲ 7557	35	Wattenwil	3665	19
Urnäsch	9107	5	Versoix	1290	15	Vogorno	6632	33	Wattwil	9630	4
Urnerboden	8751	18	Vésenaz	1222	17	Volken	8459	8	Wauwil	6242	11
Ursenbach	4937	9	Vesin	1483	4	Volketswil	8604	10	Wavre	2075	9
Ursins	1412	3	Vessy	1234	17	Vollèges	1941	18	Weesen	8872	11
Urswil	6280	15	Vétroz	1963	19	Vordemwald	4803	8	Wegenstetten	4317	8
Ursy	1670	11	Vevey	1800	7	Vorderthal	8857	11	Weggis	6353	19
Urtenen-Schönbühl	3322	12	Vex	1981	29	Vouvry	1896	13	Weiach	8187	10
Uster	8610	11	Veyras	3968	27	Vrin	▲ 7149	25	Weier im Emmental	3462	10
Uttigen	3628	18	Veyrier	1255	17	Vuadens	1628	7	Weinfelden	8570	1
Uttwil	8592	2	Veysonnaz	1993	19	Vuarmarens	1674	5	Weingarten-Kalthäusern	9508	1
Utzenstorf	3427	9	Veytaux	1820	8	Vuarrens	1418	4	Weiningen TG	8532	4
Utzingen	3068	13	Vezia	6943	33	Vucherens	1509	3	Weiningen ZH	8104	12
Uvrier	1958	20	Vezio	6938	33	Vufflens-la-Ville	1302	6	Weissbad	9057	7
Uznach	8730	7	Viano	▲ 7747	33	Vufflens-le-Château	1134	8	Weissenburg	3764	20
Uzwil	9240	1	Vich	1267	12	Vugelles-La Mothe	1431	5	Weissenstein b. Solothurn	4515	9
<b>v</b>			Vich-Coinsins	1267	12	Vuibroye	1610	5	Weisslingen	8484	5
Vacallo	6833	36	Vico Morcote	6921	36	Vuippens	1633	8	Weisstannen	▲ 7326	19
Vadura	▲ 7314	19	Vicosoprano	▲ 7603	30	Vuisternens-devant-Romont	1687	7	Weite	9476	16
Vaduz	9489	15	Vicques	2824	2	Vuisternens-en-Ogoz	1696	8	Welschenrohr	4716	4
Vaglio	6947	33	Viganello	6962	33	Vuiteboeuf	1445	5	Wengen	▲ 3823	22
Vairano	6575	33	Vignogn	▲ 7147	24	Vulliens	1085	4	Wengi b. Büren	3251	12
Valangin	2042	9	Vilars NE	2063	10	Vullierens	1115	6	Wengi b. Frutigen	3714	20
Valbella	7077	21	Villa Bedretto	6781	24	Vulpera	▲ 7552	33	Wenslingen	4493	7
Valchava	▲ 7535	35	Villa Luganese	6966	33	<b>w</b>			Werdenberg	9470	14
Val-d'Illiez	1873	15	Villaraboud	1679	5						

## Ortschaftenverzeichnis W–Z

▲ Ortschaften mit Erschwerniszuschlag (CHF 150.00)

Ort	PLZ	Zone	Ort	PLZ	Zone	Ort	PLZ	Zone	Ort	PLZ	Zone
Wermatswil	8615	9	Wiler (Lötschen) ▲	3918	33	Wolfsberg	4704	5	Ziefen	4417	2
Wernetshausen	8342	6	Wiler b. Seedorf	3266	12	Wölflinswil	5063	10	Ziegelbrücke	8866	9
Werthenstein	6106	14	Wiler b. Utzenstorf	3428	9	Wolfwil	4628	6	Zielebach	4564	8
Wettingen	5430	14	Wileroltigen	3207	13	Wolhusen	6110	14	Zignau	7167	25
Wettswil	8907	13	Williberg	5058	10	Wollerau	8832	11	Zihlschlacht	8588	1
Wetzikon TG	8512	1	Willihof	6236	12	Worb	3076	15	Zillis	7432	23
Wetzikon ZH	8620	6	Willadingen	3425	9	Worben	3252	12	Zimmerwald	3086	15
Wetzikon ZH 1	8620	6	Willerzell	8846	13	Worblaufen	3048	13	Zinal ▲	3961	32
Wichtrach	3114	16	Willisau	6130	12	Wöschnau	5012	12	Zizers	7205	19
Widen	8967	14	Willisdorf	8253	6	Wünnewil	3184	13	Zofingen	4800	8
Widnau	9443	8	Wimmis	3752	19	Wuppenau	9514	1	Zollbrück	3436	14
Wiedlisbach	4537	5	Winden	9315	1	Würenlingen	5303	13	Zollikerberg	8125	11
Wienacht-Tobel	9405	7	Windisch	5210	12	Würenlos	5436	14	Zollkofen	3052	13
Wiesen GR ▲	7494	24	Windlach	8175	11	Wynau	4923	6	Zollikon	8702	12
Wiesenberg	6383	19	Winikon	6235	11	Wynigen	3472	10	Zuben	8585	1
Wiesendangen	8542	5	Winistorf	4558	9	Wyssachen	4954	11	Züberwangen	9523	2
Wiezikon b. Sirnach	8372	1	Winkel	8185	9	<b>Y</b>			Zuchwil	4528	7
Wiggen	6192	17	Winterberg ZH	8312	8	Yens	1169	8	Zuckenriet	9526	1
Wiggiswil	3053	13	Wintersingen	4451	6	Yverdon-les-Bains	1401	3	Zufikon	5621	15
Wigoltingen	8556	1	Winterthur	8400	6	Yvonand	1462	3	Zug	6300	17
Wikon	4806	10	Winznau	4652	7	Yvorne	1853	11	Zugerberg	6300	17
Wil AG	5276	11	Wisen SO	4634	5	<b>Z</b>			Zullwil	4234	1
Wil SG	9500	1	Wislikofen	5463	12	Zauggenried	3309	10	Zumholz	1719	12
Wil ZH	8196	10	Wittenbach	9300	3	Zäziwil	3532	17	Zumikon	8126	12
Wila	8492	4	Wittenwil	9547	2	Zeglingen	4495	8	Zunzgen	4455	6
Wilchingen	8217	13	Witterswil	4108	1	Zeihen	5079	10	Zuoz ▲	7524	30
Wildberg	8489	5	Wittinsburg	4443	7	Zeiningen	4314	6	Zürich	8000	11
Wildeggen	5103	14	Wittnau	5064	10	Zell LU	6144	10	Zuzgen	4315	7
Wilderswil	3812	21	Wittwil	5053	10	Zell ZH	8487	4	Zuzwil BE	3303	12
Wildhaus	9658	10	Wohlen AG	5610	15	Zénaava	1724	10	Zuzwil SG	9524	1
Wilen (Gottshaus)	9225	1	Wohlenschwil	5512	14	Zeneggen ▲	3934	33	Zweidlen	8192	9
Wilen (Sarnen)	6062	19	Wolfenschiessen	6386	19	Zermatt ▲	3920	37	Zweilütschinen	3815	22
Wilen b. Neunforn	8525	4	Wolfertswil	9116	2	Zernez ▲	7530	31	Zweisimmen	3770	20
Wilen b. Wil	9535	1	Wolfhalden	9427	6	Zetzwil	5732	13	Zwischenflüh	3756	21
Wilen b. Wollerau	8832	11	Wolfhausen	8633	8	Zeikon	9556	1			

# Wand

## Übersicht Mauerwerk



**70**  
**SwissModul**

---



**70**  
**PlanModul**

---



**70**  
**Calmo / S-Mz**

---



**71**  
**Sumo / Seismo**

---



**71**  
**RE Steine**

---



**71**  
**Anschlagsteine**

---

## Übersicht Mauerwerk Monolithisch



**72**  
**Porotherm T6.5**  
**Perlit gefüllt**

---



**72**  
**Porotherm T7**  
**Perlit gefüllt**

---



**72**  
**Porotherm T8**  
**Perlit gefüllt**

---



**72**  
**Porotherm S8**  
**Perlit gefüllt**

---



**72**  
**Porotherm S9**  
**Perlit gefüllt**

---



**72**  
**Porotherm FZ7**  
**Steinwolle gefüllt**

---



**72**  
**Porotherm FZ8**  
**Steinwolle gefüllt**

---



**72**  
**Porotherm FZ9**  
**Steinwolle gefüllt**

---

## Übersicht Zubehör Porotherm



**73**  
**Porotherm Höhen-**  
**ausgleichssteine**

---



**73**  
**Porotherm**  
**Wandlager**

---



**73**  
**Porotherm**  
**Deckenlager**

---



**73**  
**Porotherm**  
**Deckenrandschale**

---



**73**  
**Porotherm Fenster-**  
**anschlagschale**

---



**74**  
**Porotherm**  
**U-Schale**

---

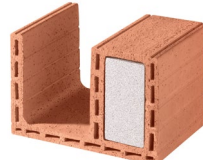

**74**  
**Porotherm**  
**WU-Schale**

---

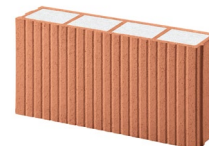

**74**  
**Porotherm**  
**WDF**

---



**74**  
**Dryfix**

---



**74**  
**Porotherm**  
**Mörtelschlitten**

---



**74**  
**Weitere Porotherm**  
**Ergänzungsartikel**

---

## Übersicht Zubehör allgemein



**75**  
**Wandlager**

---



**75**  
**Deckenlager**

---



**75**  
**Tonsturzblech**

---



**76**  
**Mauerfusselement**

---



**77**  
**Auflagerkonsole**

---

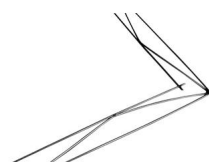

**77**  
**Eckbügel**

---



**77**  
**Anschlussanker**

---



**77**  
**Hintermauerungsanker**

---



**77**  
**Kunststoff-Hülse für Injektionsanker**

---



**77**  
**Mauerverbinder**

---



**78**  
**Spiralanker**

---

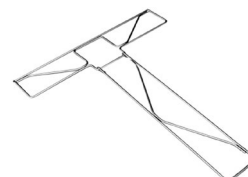

**78**  
**T-Anschlussbügel**

---



**78**  
**Wandanker**

---



**78**  
**Lagerfugenbewehrung Murfor**

---



**78**  
**Lagerfugenbewehrung Murfor Compact**

---

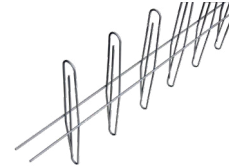

**79**  
**Bewehrung RE Orthogonal**

---



**79**  
**Mauermörtel**

---

# Wand

## Mauerwerk

### SwissModul

Art.-Nr.	Prod. Bezeichnung	Format mm	St./m <sup>2</sup>	St./Pal.	kg/St.	CHF/1000	CHF/m <sup>2</sup>	Verf.	Bem.
1002130	SwissModul 7.5 / 19	290 x 75 x 190	16.7	205	4.6	1'036	17.31	A	
1002912	SwissModul 7.5 / 14	290 x 75 x 140	22.2	303	3.3	815	18.09	B	
1002925	SwissModul 10 / 19	290 x 100 x 190	16.7	160	5.2	1'173	19.59	A	
1002252	SwissModul 10 / 14	290 x 100 x 140	22.2	210	4.0	957	21.25	A	
1002260	SwissModul 10 / 9	290 x 100 x 90	33.3	298	2.5	844	28.10	B	
1002284	SwissModul 10 / 6.5	290 x 100 x 65	44.4	420	1.9	808	35.87	B	
1002926	SwissModul 12.5 / 19	290 x 125 x 190	16.7	128	6.1	1'351	22.57	A	
1002933	SwissModul 12.5 / 14	290 x 125 x 140	22.2	192	4.5	1'162	25.79	A	
1002922	SwissModul 12.5 / 9	290 x 125 x 90	33.3	288	3.0	1'057	35.18	A	
1002212	SwissModul 12.5 / 6.5	290 x 125 x 65	44.4	372	2.1	1'011	44.87	A	
1002927	SwissModul 15 / 19	290 x 150 x 190	16.7	112	7.1	1'589	26.53	A	
1002920	SwissModul 15 / 14	290 x 150 x 140	22.2	168	5.2	1'394	30.96	A	
1002923	SwissModul 15 / 9	290 x 150 x 90	33.3	216	3.4	1'268	42.24	A	
17601715	SwissModul 15 / 6.5	290 x 150 x 65	44.4	282	2.4	1'213	53.87	A	
1002928	SwissModul 17.5 / 19	290 x 175 x 190	16.7	96	8.3	1'895	31.64	A	
1002921	SwissModul 17.5 / 14	290 x 175 x 140	22.2	144	6.1	1'624	36.06	A	
1002924	SwissModul 17.5 / 9	290 x 175 x 90	33.3	216	4.0	1'479	49.26	A	
1002255	SwissModul 17.5 / 6.5	290 x 175 x 65	44.4	256	2.9	1'412	62.68	A	
1002929	SwissModul 20 / 19	290 x 200 x 190	16.7	80	9.3	2'323	38.79	A	
1001724	SwissModul 20 / 14	290 x 200 x 140	22.2	108	7.3	1'913	42.48	A	
1002931	SwissModul 20 / 9	290 x 200 x 90	33.3	144	4.5	1'692	56.34	C	
1002299	SwissModul 20 / 6.5	290 x 200 x 65	44.4	216	3.3	1'616	71.74	B	
1002930	SwissModul 25 / 19	290 x 250 x 190	16.7	64	12.0	2'985	49.85	C	
1002181	SwissModul 25 / 14	290 x 250 x 140	22.2	90	8.6	2'391	53.07	B	

### PlanModul

Art.-Nr.	Prod. Bezeichnung	Format mm	St./m <sup>2</sup>	St./Pal.	kg/St.	CHF/1000	CHF/m <sup>2</sup>	Verf.	Bem.
1002944	PlanModul 12.5	375 x 125 x 249	10.7	90	10.1	3'255	34.83	C	
1002945	PlanModul 15	375 x 150 x 249	10.7	75	12.2	3'928	42.03	C	
1002946	PlanModul 17.5	375 x 175 x 249	10.7	60	14.3	4'581	49.01	C	

### Calmo

Art.-Nr.	Prod. Bezeichnung	Format mm	St./m <sup>2</sup>	St./Pal.	kg/St.	CHF/1000	CHF/m <sup>2</sup>	Verf.	Bem.
1002288	Calmo 12.5 / 14	290 x 125 x 140	22.2	160	8.1	1'570	34.85	A	W2
1002844	Calmo 12.5 / 9	290 x 125 x 90	33.3	200	5.3	1'136	37.82	B	W2
1002934	Calmo 15 / 14	290 x 150 x 140	22.2	144	8.1	1'883	41.81	A	W2
1002365	Calmo 15 / 9	290 x 150 x 90	33.3	192	5.6	1'528	50.88	A	W2
1002935	Calmo 17.5 / 14	290 x 175 x 140	22.2	120	9.5	2'199	48.83	A	W2
1002296	Calmo 17.5 / 9	290 x 175 x 90	33.3	160	6.4	1'783	59.36	A	W2
1002932	Calmo 20 / 14	290 x 200 x 140	22.2	96	10.8	2'511	55.75	A	W2
1002295	Calmo 20 / 9	290 x 200 x 90	33.3	160	8.2	2'037	67.83	A	W2

### Sumo / Seismo

Art.-Nr.	Prod. Bezeichnung	Format mm	St./m <sup>2</sup>	St./Pal.	kg/St.	CHF/1000	CHF/m <sup>2</sup>	Verf.	Bem.
1002135	Sumo 15 / 19	290 x 150 x 190	16.7	100	10.0	3'679	61.43	C	W3
1002393	Sumo 17.5 / 19	290 x 175 x 190	16.7	80	10.8	4'294	71.71	C	W3
1002919	Seismo 17.5 / 19	290 x 175 x 190	16.7	93	10.0	3'352	55.99	C	W3

## RE

Art.-Nr.	Prod. Bezeichnung	Format mm	St./m <sup>2</sup>	St./Pal.	kg/St.	CHF/1000	CHF/m <sup>2</sup>	Verf.	Bem.
1002938	RE 12.5 / 19	300 x 125 x 190	16.7	128	6.0	<b>2'846</b>	<b>47.53</b>	C	W4
1002939	RE 15 / 19	300 x 150 x 190	16.7	112	7.8	<b>3'416</b>	<b>57.04</b>	C	W4
1002940	RE 17.5 / 19	300 x 175 x 190	16.7	96	9.0	<b>3'985</b>	<b>66.55</b>	C	W4

## Anschlagsteine

Art.-Nr.	Prod. Bezeichnung	Format mm	St./Pal.	kg/St.	CHF/1000	Verf.	Bem.
1002917	Leiba Anschlagsteine, B 16,5/19	290 x 165 x 190	90	8.2	<b>4'546</b>	A	
1001908	Leiba Anschlagsteine, B 20/19	290 x 200 x 190	80	10.2	<b>6'693</b>	C	
1001832	Leiba Anschlagsteine, B 25/19	290 x 250 x 190	60	11.7	<b>8'369</b>	C	

## Mauerwerk Porotherm

### Porotherm T, Perlit gefüllt

Art.-Nr.	Prod. Bezeichnung	Format mm	Stk/m <sup>2</sup>	St./Pal.	kg/St.	CHF/1000	CHF/m <sup>2</sup>	Verf.	Bem.
1004357	Porotherm T6.5 365	248 x 365 x 249	16	48	11.3	13'146	210.33	B	W5
1004361	Porotherm T6.5 425	248 x 425 x 249	16	36	13.1	15'463	247.40	B	W5
1004352	Porotherm T7 365	248 x 365 x 249	16	48	13.5	12'520	200.32	A	W5
1004359	Porotherm T7 425	248 x 425 x 249	16	36	15.8	14'724	235.58	A	W5
1004354	Porotherm T7 490	248 x 490 x 249	16	36	18.2	15'903	254.45	A	W5
1004343	Porotherm T8 300	248 x 300 x 249	16	54	11.1	10'185	162.96	A	W5
1004346	Porotherm T8 365	248 x 365 x 249	16	48	13.5	11'472	183.55	A	W5
1004341	Porotherm T8 425	248 x 425 x 249	16	36	15.8	14'021	224.33	A	W5
1004353	Porotherm T 365 Halbstein	123 x 365 x 249	32	96	6.7	6'635	212.31	A	W5
1004360	Porotherm T 425 Halbstein	123 x 425 x 249	32	72	7.2	8'172	261.49	A	
1004358	Porotherm T 490 Halbstein	123 x 490 x 249	32	72	9.0	9'507	304.21	A	
1004349	Porotherm T8 300 Eckstein	183 x 300 x 249	22	72	8.2	8'148	179.26	B	

### Porotherm S, Perlit gefüllt

Art.-Nr.	Prod. Bezeichnung	Format mm	Stk/m <sup>2</sup>	St./Pal.	kg/St.	CHF/1000	CHF/m <sup>2</sup>	Verf.	Bem.
1005290	Porotherm S8 365	248 x 365 x 249	16	48	16.9	12'616	201.86	A	W6
1005292	Porotherm S8 425	248 x 425 x 249	16	36	19.7	15'427	246.83	A	W6
1005293	Porotherm S8 490	248 x 490 x 249	16	36	22.7	16'356	261.70	B	W6
1005291	Porotherm S8 365 Halbstein	123 x 365 x 249	32	64	9.4	7'017	224.54	A	
1005294	Porotherm S8 425 Halbstein	123 x 425 x 249	32	48	10.9	8'303	265.70	A	

### Porotherm FZ, Steinwolle gefüllt

Art.-Nr.	Prod. Bezeichnung	Format mm	Stk/m <sup>2</sup>	St./Pal.	kg/St.	CHF/1000	CHF/m <sup>2</sup>	Verf.	Bem.
1004445	Porotherm FZ7 365	248 x 365 x 249	16	48	12.1	10'386	166.17	B	W5
1004442	Porotherm FZ7 425	248 x 425 x 249	16	36	14.1	12'595	201.51	B	W5
1004443	Porotherm FZ8 365	248 x 365 x 249	16	48	16.2	10'229	163.66	B	W5
1004441	Porotherm FZ8 425	248 x 425 x 249	16	36	18.4	12'291	196.66	B	W5
1004437	Porotherm FZ8 490	248 x 490 x 249	16	36	22.7	13'577	217.23	B	W5
1004440	Porotherm FZ9 365	248 x 365 x 249	16	48	18.4	10'095	161.52	B	W6
1004446	Porotherm FZ 365 Halbstein	123 x 365 x 249	32	96	8.6	5'775	184.80	B	
1004444	Porotherm FZ 425 Halbstein	123 x 425 x 249	32	72	9.6	6'855	219.37	B	
1004430	Porotherm FZ 490 Halbstein	123 x 490 x 249	32	72	11.3	7'996	255.87	B	



## Porotherm Zubehör

### Porotherm Höhenausgleichssteine

Art.-Nr.	Prod. Bezeichnung	Format mm	St./Pal.	kg/St.	CHF/1000	Verf.	Bem.
1004391	Porotherm T - 365/115 HAS	248 x 365 x 114	80	6.2	9'145	B	
1004397	Porotherm T - 365/160 HAS	248 x 365 x 159	56	8.6	14'192	B	
1004403	Porotherm T - 365/220 HAS	248 x 365 x 219	48	11.9	14'810	B	
1004392	Porotherm T - 425/115 HAS	248 x 425 x 114	60	7.2	10'839	B	
1004398	Porotherm T - 425/160 HAS	248 x 425 x 159	42	10.1	14'687	B	
1004404	Porotherm T - 425/220 HAS	248 x 425 x 219	36	13.9	15'304	B	
1004396	Porotherm S - 365/115 HAS	248 x 365 x 114	80	8.4	10'203	B	
1004402	Porotherm S - 365/160 HAS	248 x 365 x 159	56	11.7	15'918	B	
1004408	Porotherm S - 365/220 HAS	248 x 365 x 219	48	16.1	15'918	B	
1004395	Porotherm S - 425/115 HAS	248 x 425 x 114	60	9.6	11'429	B	
1004401	Porotherm S - 425/160 HAS	248 x 425 x 159	42	13.4	18'491	B	
1004407	Porotherm S - 425/220 HAS	248 x 425 x 219	36	18.5	18'491	B	
1004416	Porotherm FZ - 365/115 HAS	248 x 365 x 114	80	8.4	6'557	B	
1004417	Porotherm FZ - 365/160 HAS	248 x 365 x 159	56	11.7	10'082	B	
1004418	Porotherm FZ - 365/220 HAS	248 x 365 x 219	48	16.1	10'144	B	
1004419	Porotherm FZ - 425/115 HAS	248 x 425 x 114	60	9.5	7'546	B	
1004420	Porotherm FZ - 425/160 HAS	248 x 425 x 159	42	13.3	11'072	B	
1004421	Porotherm FZ - 425/220 HAS	248 x 425 x 219	36	18.3	11'258	B	

### Porotherm Wandlager, Rolle

Art.-Nr.	Prod. Bezeichnung	Format mm	kg/St.	CHF/Ro.	CHF/lfm	Verf.	Bem.
1002264	Wandlager Typ 1073 5/260mm	10000 x 260 x 5	9.7	153.60	15.36	B	
1002253	Wandlager Typ 1073 5/300mm	10000 x 300 x 5	11.1	195.35	19.54	B	
1002267	Wandlager Typ 1073 5/340mm	10000 x 340 x 5	11.8	201.60	20.16	C	
1002273	Wandlager Typ 1073 5/360mm	10000 x 360 x 5	13.3	213.60	21.36	C	
1002225	Wandlager Typ 1073 5/390mm	10000 x 390 x 5	14.4	231.60	23.16	A	
1002226	Wandlager Typ 1073 5/450mm	10000 x 450 x 5	16.7	267.60	26.76	A	
1002227	Wandlager Typ 1073 5/520mm	10000 x 520 x 5	19.2	309.60	30.96	B	

### Porotherm Deckenlager, Meter-Stück

Art.-Nr.	Prod. Bezeichnung	Format mm	kg/St.	CHF/lfm	Verf.	Bem.
1002263	Deckenlager Typ E 1099 10/120/95mm	1000 x 120 x 10	0.8	22.05	B	
1002231	Deckenlager Typ E 1099 10/150/120mm	1000 x 150 x 10	1.0	26.40	B	
1002232	Deckenlager Typ E 1099 10/175/150mm	1000 x 175 x 10	1.1	30.00	A	
1002233	Deckenlager Typ E 1099 10/200/150mm	1000 x 200 x 10	1.5	31.20	B	
1002234	Deckenlager Typ E 1099 10/240/190mm	1000 x 240 x 10	1.7	36.65	B	
1002381	Deckenlager Typ E 1099 10/305/255mm	1000 x 305 x 10	2.2	45.20	B	
1002382	Deckenlager Typ E 1099 10/330/280mm	1000 x 330 x 10	2.3	48.45	B	

### Porotherm Deckenrandschale

Art.-Nr.	Prod. Bezeichnung	Format mm	St./Pal.	kg/St.	CHF/St.	CHF/lfm	Verf.	Bem.
1004449	PTH Deckenrandschale Höhe 220mm	500 x 120 x 220	64	3.4	21.75	43.50	B	
1004450	PTH Deckenrandschale Höhe 240mm	500 x 120 x 240	64	3.8	22.70	45.40	B	
1004451	PTH Deckenrandschale Höhe 260mm	500 x 120 x 260	64	4.1	24.40	48.80	B	
1004452	PTH Deckenrandschale Höhe 280mm	500 x 120 x 280	48	4.4	26.10	52.20	B	
1004453	PTH Deckenrandschale Höhe 300mm	500 x 120 x 300	48	4.7	26.50	53.00	B	
1004454	PTH Deckenrandschale Höhe 320mm	500 x 120 x 320	48	5.0	28.75	57.50	B	
1004456	PTH Deckenrandschale Plus Höhe 220mm	500 x 120 x 220	64	3.5	31.75	63.50	B	
1004457	PTH Deckenrandschale Plus Höhe 240mm	500 x 120 x 240	64	3.8	33.30	66.60	B	
1004458	PTH Deckenrandschale Plus Höhe 340mm	500 x 120 x 340	48	5.5	41.25	82.50	B	

### Porotherm Fensteranschlagschale

Art.-Nr.	Prod. Bezeichnung	Format mm	Stk/lfm	St./Pal.	kg/St.	CHF/1000	Verf.	Bem.
1005288	Fensteranschlagschale 400/125/80 verfüllt	400 x 125 x 80	2.5	180	3.4	11'280	A	
1004277	Fensteranschlagschale 400/175/80 verfüllt	400 x 175 x 80	2.5	120	3.7	15'704	A	
1004324	Fensteranschlagschale 250/120/60 verfüllt	250 x 120 x 60	4	512	1.7	7'401	A	
17602456	Fensteranschlagschale 250/175/60 verfüllt	250 x 175 x 60	4	252	2.0	11'396	C	
1002464	Fensteranschlagschale 250/250/80 verfüllt	250 x 250 x 80	4	200	5.4	12'291	B	

## Porotherm U Schale

Art.-Nr.	Prod. Bezeichnung	Format mm	St./Pal.	kg/St.	CHF/1000	Verf.	Bem.
1004471	Porotherm U-Schale 175 (250/175/238)	250 x 175 x 238	96	6.0	7'179	C	
1002354	Porotherm U-Schale 240 (250/240/238)	250 x 240 x 238	72	7.4	9'181	B	
1004472	Porotherm U-Schale 300 (250/300/238)	250 x 300 x 238	54	8.7	10'582	C	
1004468	Porotherm U-Schale 365 (250/365/238)	250 x 365 x 238	48	10.0	12'840	A	
1004470	Porotherm U-Schale 425 (250/425/238)	250 x 425 x 238	36	11.0	16'918	A	
1004314	Porotherm U-Schale 490 (250/490/238)	240 x 490 x 240	40	12.0	19'649	A	

## Porotherm WU Schale

Art.-Nr.	Prod. Bezeichnung	Format mm	St./Pal.	kg/St.	CHF/1000	Verf.	Bem.
1004311	Porotherm WU Schale 300	240 x 300 x 240	75	12.5	12'601	B	
1004473	Porotherm WU Schale 365	250 x 365 x 238	48	9.4	15'012	A	
38574055	Porotherm WU Schale 425	250 x 425 x 238	36	11.0	20'050	A	

## Porotherm WDF

Art.-Nr.	Prod. Bezeichnung	Format mm	Stk/m2	St./Pal.	kg/St.	CHF/1000	CHF/m2	Verf.	Bem.
1004389	Porotherm WDF 495/ 80/249 Ausgl.	495 x 80 x 249	8	96	6.5	10'052	80.42	B	
1004382	Porotherm WDF 495/120/249 Ausgl.	495 x 120 x 249	8	64	8.0	14'188	113.51	B	
1004386	Porotherm WDF 495/180/249 Ausgl.	495 x 180 x 249	8	40	9.3	19'843	158.75	B	

## Dryfix

Art.-Nr.	Prod. Bezeichnung	kg/St.	CHF/St.	Verf.	Bem.
1002256	Porotherm Dryfix Extra Kleber 750 ML	1.0	31.30	C	W21
1002258	Porotherm Dryfix PU Pistole	0.5	40.05	C	W22
1002257	Porotherm Dryfix PU Reiniger 500 ML	0.5	21.30	C	W23

## Porotherm Mörtelschlitten

Art.-Nr.	Prod. Bezeichnung	kg/St.	CHF/St.	Verf.	Bem.
1001872	Mörtelschlitten Porotherm Breite 300 mm	5.3	288.00	A	
1001873	Mörtelschlitten Porotherm Breite 365 mm	5.9	288.00	A	
1001875	Mörtelschlitten Porotherm Breite 425 mm	6.7	288.00	A	
1001876	Mörtelschlitten Porotherm Breite 490 mm	7.4	288.00	A	

## Porotherm Ergänzungsartikel

Art.-Nr.	Prod. Bezeichnung	CHF/St.	Verf.	Bem.
1001877	Krangabel FE 1054, Tragkraft 1'500 kg	1219.00	A	
1002184	Doppelgabel FE 1054.9, Tragkraft 2'000kg	3279.00	A	
1002882	Recyclingsack ZZ AG (nur für Plastikabfälle) Rolle à 10 St.	3.30	A	
1002279	Dressiersack für Mörtel	1.30	A	
1004318	Perlit im Sack à 150 Liter = 0.15 m3	52.60	A	

## Zubehör

### Wandlager 5mm, Rolle

Art.-Nr.	Prod. Bezeichnung	Format mm	kg/St.	CHF/Ro.	Verf.	Bem.
1002261	Wandlager Typ 1073 5/125mm	10000 x 125 x 5	4.6	74.40	B	W1
1002268	Wandlager Typ 1073 5/145mm	10000 x 145 x 5	5.4	86.40	B	W1
1002228	Wandlager Typ 1073 5/150mm	10000 x 150 x 5	5.6	88.80	B	W1
1002229	Wandlager Typ 1073 5/175mm	10000 x 175 x 5	6.5	104.40	B	W1
1002230	Wandlager Typ 1073 5/200mm	10000 x 200 x 5	7.4	118.80	B	W1

### Wandlager 3.2mm, Rolle

Art.-Nr.	Prod. Bezeichnung	Format mm	kg/St.	CHF/Ro.	Verf.	Bem.
1002426	Wandlager Typ 1073 3.2/125mm	20000 x 125 x 3.2	6.0	108.00	B	W1
1002427	Wandlager Typ 1073 3.2/150mm	20000 x 150 x 3.2	7.2	129.60	B	W1
1002428	Wandlager Typ 1073 3.2/175mm	20000 x 175 x 3.2	9.6	151.20	B	W1
1002356	Wandlager Typ 1073 3.2/200mm	20000 x 200 x 3.2	11.0	172.80	B	W1

### Wandlager 3.2mm, Meter-Stück

Art.-Nr.	Prod. Bezeichnung	Format mm	kg/St.	CHF/lfm	Verf.	Bem.
1005030	Wandlager Typ 1073 3.2mm	1000 x 125 x 3.2	0.3	5.45	B	W1
1005006	Wandlager Typ E 1073 3.2/150mm	1000 x 150 x 3.2	1.1	6.50	B	W1
1005031	Wandlager Typ 1073 3.2mm	1000 x 175 x 3.2	0.5	7.55	B	W1
1005032	Wandlager Typ 1073 3.2mm	1000 x 200 x 3.2	0.6	8.65	B	W1

### Deckenlager 10mm, Meter-Stück

Art.-Nr.	Prod. Bezeichnung	Format mm	kg/St.	CHF/lfm	Verf.	Bem.
1002235	Deckenlager Typ B 1099 10/125/40mm	1000 x 125 x 10	0.4	15.05	B	
1002236	Deckenlager Typ B 1099 10/150/50mm	1000 x 150 x 10	0.7	17.45	A	
1002237	Deckenlager Typ B 1099 10/175/60mm	1000 x 175 x 10	0.9	19.95	B	
1002262	Deckenlager Typ B 1099 10/200/60mm	1000 x 200 x 10	0.9	20.85	B	

### Tonsturzblett

Art.-Nr.	Prod. Bezeichnung	Format mm	St./Pkg.	kg/lfm	CHF/lfm	Verf.	Bem.
1001690	Tonsturzblett Stahlton 7.5/6.5/080	800 x 75 x 65	48	10.0	21.05	C	W26
1001691	Tonsturzblett Stahlton 7.5/6.5/100	1000 x 75 x 65	60	10.0	21.05	A	W26
1001692	Tonsturzblett Stahlton 7.5/6.5/120	1200 x 75 x 65	72	10.0	21.05	A	W26
1001693	Tonsturzblett Stahlton 7.5/6.5/140	1400 x 75 x 65	84	10.0	21.05	B	W26
1001696	Tonsturzblett Stahlton 7.5/6.5/160	1600 x 75 x 65	96	10.0	21.05	B	W26
1001656	Tonsturzblett Stahlton 7.5/6.5/180	1800 x 75 x 65	108	10.0	21.05	C	W26
1001698	Tonsturzblett Stahlton 7.5/6.5/200	2000 x 75 x 65	120	10.0	21.05	C	W26
1001697	Tonsturzblett Stahlton 7.5/6.5/220	2200 x 75 x 65	132	10.0	21.05	C	W26
1001608	Tonsturzblett Stahlton 7.5/6.5/400	4000 x 75 x 65	240	10.0	21.05	B	W26
1001725	Tonsturzblett Stahlton 10/6.5/080	800 x 100 x 65	36	13.0	21.05	B	W26
1001726	Tonsturzblett Stahlton 10/6.5/100	1000 x 100 x 65	45	13.0	21.05	B	W26
1001727	Tonsturzblett Stahlton 10/6.5/120	1200 x 100 x 65	54	13.0	21.05	A	W26
1001728	Tonsturzblett Stahlton 10/6.5/140	1400 x 100 x 65	63	13.0	21.05	B	W26
1001729	Tonsturzblett Stahlton 10/6.5/160	1600 x 100 x 65	72	13.0	21.05	B	W26
1001730	Tonsturzblett Stahlton 10/6.5/180	1800 x 100 x 65	81	13.0	21.05	B	W26
1001731	Tonsturzblett Stahlton 10/6.5/200	2000 x 100 x 65	90	13.0	21.05	B	W26
1001732	Tonsturzblett Stahlton 10/6.5/220	2200 x 100 x 65	99	13.0	21.05	B	W26
1001733	Tonsturzblett Stahlton 10/6.5/240	2400 x 100 x 65	108	13.0	21.05	B	W26
1001734	Tonsturzblett Stahlton 10/6.5/260	2600 x 100 x 65	117	13.0	21.05	B	W26
1001735	Tonsturzblett Stahlton 10/6.5/280	2800 x 100 x 65	126	13.0	21.05	B	W26
1001736	Tonsturzblett Stahlton 10/6.5/300	3000 x 100 x 65	135	13.0	21.05	B	W26
1001738	Tonsturzblett Stahlton 10/6.5/400	4000 x 100 x 65	180	13.0	21.05	B	W26
1001739	Tonsturzblett Stahlton 10/6.5/500	5000 x 100 x 65	225	13.0	21.05	B	W26
1001740	Tonsturzblett Stahlton 10/6.5/600	6000 x 100 x 65	60	13.0	21.05	B	W26
1001839	Tonsturzblett Stahlton 10/6.5/Speziallänge	1000 x 100 x 65		13.0	21.05	B	W26
1001741	Tonsturzblett Stahlton 12.5/6.5/080	800 x 125 x 65	32	12.8	25.45	A	W26
1001742	Tonsturzblett Stahlton 12.5/6.5/100	1000 x 125 x 65	40	16.0	25.45	A	W26
1001743	Tonsturzblett Stahlton 12.5/6.5/120	1200 x 125 x 65	48	16.0	25.45	A	W26
1001744	Tonsturzblett Stahlton 12.5/6.5/140	1400 x 125 x 65	56	16.0	25.45	A	W26
1001745	Tonsturzblett Stahlton 12.5/6.5/160	1600 x 125 x 65	64	16.0	25.45	A	W26
1001746	Tonsturzblett Stahlton 12.5/6.5/180	1800 x 125 x 65	72	16.0	25.45	A	W26
1001747	Tonsturzblett Stahlton 12.5/6.5/200	2000 x 125 x 65	80	16.0	25.45	A	W26

1001748	Tonsturbrett Stahlton 12.5/6.5/220	2200 x 125 x 65	88	14.5	25.45	A	W26
1001749	Tonsturbrett Stahlton 12.5/6.5/240	2400 x 125 x 65	96	16.0	25.45	A	W26
1001750	Tonsturbrett Stahlton 12.5/6.5/260	2600 x 125 x 65	104	16.0	25.45	A	W26
1001751	Tonsturbrett Stahlton 12.5/6.5/280	2800 x 125 x 65	112	16.0	25.45	A	W26
1001752	Tonsturbrett Stahlton 12.5/6.5/300	3000 x 125 x 65	120	16.0	25.45	A	W26
1001753	Tonsturbrett Stahlton 12.5/6.5/320	3200 x 125 x 65	128	16.0	25.45	A	W26
1002297	Tonsturbrett Stahlton 12.5/6.5/340	3400 x 125 x 65	136	16.0	25.45	B	W26
1001754	Tonsturbrett Stahlton 12.5/6.5/360	3600 x 125 x 65	144	16.0	25.45	A	W26
1002298	Tonsturbrett Stahlton 12.5/6.5/380	3800 x 125 x 65	152	16.0	25.45	B	W26
1001755	Tonsturbrett Stahlton 12.5/6.5/400	4000 x 125 x 65	160	16.0	25.45	A	W26
1001756	Tonsturbrett Stahlton 12.5/6.5/500	5000 x 125 x 65	200	16.0	25.45	B	W26
1001757	Tonsturbrett Stahlton 12.5/6.5/600	6000 x 125 x 65	60	16.0	25.45	B	W26
1001840	Tonsturbrett Stahlton 12.5/6.5/Speziallänge	1000 x 120 x 65		16.0	25.45	B	W26
1001758	Tonsturbrett Stahlton 15/6.5/080	800 x 150 x 65	24	20.0	31.45	A	W26
1001759	Tonsturbrett Stahlton 15/6.5/100	1000 x 150 x 65	30	20.0	31.45	A	W26
1001760	Tonsturbrett Stahlton 15/6.5/120	1200 x 150 x 65	36	20.0	31.45	A	W26
1001761	Tonsturbrett Stahlton 15/6.5/140	1400 x 150 x 65	42	20.0	31.45	A	W26
1001762	Tonsturbrett Stahlton 15/6.5/160	1600 x 150 x 65	48	20.0	31.45	A	W26
1001763	Tonsturbrett Stahlton 15/6.5/180	1800 x 150 x 65	54	20.0	31.45	A	W26
1001764	Tonsturbrett Stahlton 15/6.5/200	2000 x 150 x 65	60	20.0	31.45	A	W26
1001765	Tonsturbrett Stahlton 15/6.5/220	2200 x 150 x 65	66	20.0	31.45	A	W26
1001766	Tonsturbrett Stahlton 15/6.5/240	2400 x 150 x 65	72	20.0	31.45	A	W26
1001767	Tonsturbrett Stahlton 15/6.5/260	2600 x 150 x 65	78	20.0	31.45	A	W26
1001768	Tonsturbrett Stahlton 15/6.5/280	2800 x 150 x 65	84	20.0	31.45	A	W26
1001770	Tonsturbrett Stahlton 15/6.5/300	3000 x 150 x 65	90	20.0	31.45	A	W26
1001771	Tonsturbrett Stahlton 15/6.5/320	3200 x 150 x 65	96	20.0	31.45	A	W26
1001772	Tonsturbrett Stahlton 15/6.5/340	3400 x 150 x 65	102	20.0	31.45	A	W26
1001773	Tonsturbrett Stahlton 15/6.5/360	3600 x 150 x 65	108	20.0	31.45	A	W26
1001774	Tonsturbrett Stahlton 15/6.5/380	3800 x 150 x 65	114	20.0	31.45	A	W26
1001775	Tonsturbrett Stahlton 15/6.5/400	4000 x 150 x 65	120	20.0	31.45	A	W26
1001776	Tonsturbrett Stahlton 15/6.5/500	5000 x 150 x 65	150	20.0	31.45	A	W26
1001777	Tonsturbrett Stahlton 15/6.5/600	6000 x 150 x 65	60	20.0	31.45	A	W26
1001841	Tonsturbrett Stahlton 15/6.5/Speziallänge	1000 x 150 x 65		20.0	31.45	B	W26
1001778	Tonsturbrett Stahlton 17.5/6.5/080	800 x 175 x 65	20	23.0	35.90	A	W26
1001779	Tonsturbrett Stahlton 17.5/6.5/100	1000 x 175 x 65	25	23.0	35.90	A	W26
1001780	Tonsturbrett Stahlton 17.5/6.5/120	1200 x 175 x 65	30	23.0	35.90	A	W26
1001782	Tonsturbrett Stahlton 17.5/6.5/140	1400 x 175 x 65	35	23.0	35.90	A	W26
1001784	Tonsturbrett Stahlton 17.5/6.5/160	1600 x 175 x 65	40	23.0	35.90	A	W26
1001785	Tonsturbrett Stahlton 17.5/6.5/180	1800 x 175 x 65	45	23.0	35.90	A	W26
1001786	Tonsturbrett Stahlton 17.5/6.5/200	2000 x 175 x 65	50	23.0	35.90	A	W26
1001788	Tonsturbrett Stahlton 17.5/6.5/220	2200 x 175 x 65	55	23.0	35.90	A	W26
1001789	Tonsturbrett Stahlton 17.5/6.5/240	2400 x 175 x 65	60	23.0	35.90	A	W26
1001790	Tonsturbrett Stahlton 17.5/6.5/260	2600 x 175 x 65	65	22.8	35.90	A	W26
1001791	Tonsturbrett Stahlton 17.5/6.5/280	2800 x 175 x 65	70	23.0	35.90	A	W26
1001792	Tonsturbrett Stahlton 17.5/6.5/300	3000 x 175 x 65	75	23.0	35.90	A	W26
1001793	Tonsturbrett Stahlton 17.5/6.5/320	3200 x 175 x 65	80	23.0	35.90	A	W26
1002042	Tonsturbrett Stahlton 17.5/6.5/340	340 x 17.5 x 6.5	85	78.2	35.90	A	W26
1001794	Tonsturbrett Stahlton 17.5/6.5/360	3600 x 175 x 65	90	23.0	35.90	A	W26
1001795	Tonsturbrett Stahlton 17.5/6.5/380	3800 x 175 x 65	95	23.0	35.90	A	W26
1001796	Tonsturbrett Stahlton 17.5/6.5/400	4000 x 175 x 65	100	23.0	35.90	A	W26
1001708	Tonsturbrett Stahlton 17.5/6.5/440	4400 x 170 x 65	110	23.0	35.90	C	W26
1001797	Tonsturbrett Stahlton 17.5/6.5/500	5000 x 175 x 65	125	23.0	35.90	B	W26
1001715	Tonsturbrett Stahlton 17.5/6.5/600	6000 x 175 x 65	60	23.0	33.85	A	W26
1001842	Tonsturbrett Stahlton 17.5/6.5/Speziallänge	1000 x 175 x 65		23.0	35.90	B	W26
1001799	Tonsturbrett Stahlton 20/6.5/080	800 x 200 x 65	20	27.0	48.50	A	W26
1001800	Tonsturbrett Stahlton 20/6.5/100	1000 x 200 x 65	25	27.0	48.50	A	W26
1001801	Tonsturbrett Stahlton 20/6.5/120	1200 x 200 x 65	30	27.0	48.50	A	W26
1001814	Tonsturbrett Stahlton 20/6.5/140	1400 x 200 x 65	35	27.0	48.50	A	W26
1001819	Tonsturbrett Stahlton 20/6.5/160	1600 x 200 x 65	40	27.0	48.50	A	W26
1001820	Tonsturbrett Stahlton 20/6.5/180	1800 x 200 x 65	45	27.0	48.50	A	W26
1001891	Tonsturbrett Stahlton 20/6.5/200	2000 x 200 x 65	50	27.0	48.50	A	W26
1001893	Tonsturbrett Stahlton 20/6.5/220	2200 x 200 x 65	55	27.0	48.50	A	W26
1001894	Tonsturbrett Stahlton 20/6.5/240	2400 x 200 x 65	60	27.0	48.50	A	W26
1001895	Tonsturbrett Stahlton 20/6.5/260	2600 x 200 x 65	65	27.0	48.50	A	W26
1001896	Tonsturbrett Stahlton 20/6.5/280	2800 x 200 x 65	70	27.0	48.50	A	W26
1001897	Tonsturbrett Stahlton 20/6.5/300	3000 x 200 x 65	75	27.0	48.50	A	W26
1001902	Tonsturbrett Stahlton 20/6.5/400	4000 x 200 x 65	100	27.0	48.50	A	W26
1001904	Tonsturbrett Stahlton 20/6.5/500	5000 x 200 x 65	125	27.0	48.50	B	W26
1001843	Tonsturbrett Stahlton 20/6.5/Speziallänge	1000 x 200 x 65		27.0	48.50	B	W26
1001912	Tonsturbrett Stahlton 25/6.5/100	1000 x 250 x 65	15	31.0	60.60	C	W26
1001914	Tonsturbrett Stahlton 25/6.5/120	1200 x 250 x 65	18	31.0	60.60	C	W26
1001917	Tonsturbrett Stahlton 25/6.5/140	1400 x 250 x 65	21	31.0	60.60	C	W26
1001918	Tonsturbrett Stahlton 25/6.5/160	1600 x 250 x 65	24	31.0	60.60	C	W26
1001927	Tonsturbrett Stahlton 25/6.5/180	1800 x 250 x 65	27	31.0	60.60	C	W26
1001934	Tonsturbrett Stahlton 25/6.5/240	2400 x 250 x 65	36	31.0	60.60	C	W26
1001936	Tonsturbrett Stahlton 25/6.5/300	3000 x 250 x 65	45	31.0	60.60	C	W26
1001937	Tonsturbrett Stahlton 25/6.5/320	3200 x 250 x 65	48	31.0	60.60	C	W26

## Mauerfuss

Art.-Nr.	Prod. Bezeichnung	Format mm	Länge mm	kg/St.	CHF/lfm	Verf.	Bem.
1001604	Thermolino 12.5/9	600 x 125 x 90	600	5.4	35.85	A	W45
1001605	Thermolino 15.0/9	600 x 150 x 90	600	6.0	38.25	A	W45
1001606	Thermolino 17.5/9	600 x 175 x 90	600	7.2	40.65	A	W45
1001673	Thermur plus 12.5/9	600 x 125 x 90	600	6.6	46.65	A	W46
1001674	Thermur plus 15.0/9	600 x 150 x 90	600	7.8	52.70	A	W46
1001675	Thermur plus 17.5/9	600 x 175 x 90	600	9.0	58.65	A	W46

## Auflagerkonsole

Art.-Nr.	Prod. Bezeichnung	CHF/St.	Verf.	Bem.
1001649	ZZ-Auflagerkonsole AK 120/210/3	32.50	C	

## Eckbügel

Art.-Nr.	Prod. Bezeichnung	St./Bund	CHF/St.	Verf.	Bem.
1001837	ZZ-Eckbügel EL, 450/450/4	20	4.15	A	

## Anschlussanker

Art.-Nr.	Prod. Bezeichnung	Format mm	St./Kart.	CHF/St.	Verf.	Bem.
1001647	Anschlussanker AA 8	80 x 20 x 3	25	9.35	A	W30
1001648	Anschlussanker AA 18	180 x 20 x 3	25	12.30	A	W30
1001642	Anschlussanker AB 8 mit Ankerschiene, Dübel u. Schrauben	80 x 20 x 3	25	20.90	A	W31
1001645	Anschlussanker AB 18 mit Ankerschiene, Dübel u. Schrauben	180 x 20 x 3	25	23.65	A	W31
1001641	Anschlussanker AM 8 mit Ankerschiene, Dübel u. Schrauben	80 x 20 x 3	25	20.25	A	W32
1001644	Anschlussanker AM 18 mit Ankerschiene, Dübel u. Schrauben	180 x 20 x 3	25	22.65	A	W32
1001643	Anschlussanker AS 8 inkl. Ankerschiene und Schlaudern	80 x 20 x 3	25	19.50	A	W33
1001646	Anschlussanker AS 18 inkl. Ankerschiene und Schlaudern	180 x 20 x 3	25	23.55	A	W33

## Hintermauerungsanker

Art.-Nr.	Prod. Bezeichnung	Format mm	St./Kart.	CHF/St.	Verf.	Bem.
1001639	Hintermauerungsanker HB 8	80 x 15 x 1.5	50	8.50	A	W34
1001640	Hintermauerungsanker HB 11	110 x 15 x 1.5	50	8.85	A	W34
1001637	Hintermauerungsanker HM 8	80 x 15 x 1.5	50	7.75	A	W35
1001638	Hintermauerungsanker HM 11	110 x 15 x 1.5	50	8.10	A	W35

## Mauerverbinder

Art.-Nr.	Prod. Bezeichnung	St./Kart.	CHF/St.	Verf.	Bem.
1001853	Mauerverbinder MV 300/0.5	250	1.10	A	W36

## Spiral-Anker

Art.-Nr.	Prod. Bezeichnung	Format mm	Schalabst. mm	St./Kart.	CHF/St.	Verf.	Bem.
1001629	Spiralanker SB 14 mit Gewinde inkl. Schlagdübel	140 x 15 x 1.5	50-80	50	11.65	C	W37
1001630	Spiralanker SB 17 mit Gewinde inkl. Schlagdübel	170 x 15 x 2	80-110	50	12.85	C	W37
1001631	Spiralanker SB 20 mit Gewinde inkl. Schlagdübel	200 x 15 x 2	110-140	50	13.05	A	W37
1001632	Spiralanker SB 23 mit Gewinde inkl. Schlagdübel	230 x 15 x 2.5	140-170	50	14.75	A	W37
1001709	Spiralanker SB 26 mit Gewinde inkl. Schlagdübel	260 x 15 x 2.5	170-200	50	18.05	A	W37
1001710	Spiralanker SB 29 mit Gewinde inkl. Schlagdübel	290 x 15 x 2.5	200-230	50	19.55	A	W37
1001980	Spiralanker SB 32 mit Gewinde inkl. Schlagdübel	320 x 15 x 2.5	230-260	50	24.10	A	W37
1001571	Spiralanker SB 35 mit Gewinde inkl. Schlagdübel	350 x 15 x 2.5	260-290	50	28.40	B	W37
1001633	Spiralanker SI 20 mit Siebhülse	200 x 15 x 1.5	50-80	50	13.15	C	W38
1001634	Spiralanker SI 23 mit Siebhülse	230 x 15 x 2	80-110	50	14.55	C	W38
1001635	Spiralanker SI 26 mit Siebhülse	260 x 15 x 2	110-140	50	14.95	A	W38
1001636	Spiralanker SI 29 mit Siebhülse	290 x 15 x 2	140-170	50	17.60	A	W38
1001713	Spiralanker SI 32 mit Siebhülse	320 x 15 x 2.5	170-200	50	24.20	A	W38
1001714	Spiralanker SI 35 mit Siebhülse	350 x 15 x 2.5	200-230	50	26.35	A	W38

1001978	Spiralanker SI 38 mit Siebhülse	380 x 15 x 2.5	230-260	50	28.60	A	W38
1002304	Spiralanker SI 41 mit Siebhülse	410 x 15 x 2.5	260-290	50	31.45	B	W38
1001626	Spiralanker SL 19	190 x 15 x 1.5	50-90	50	8.35	C	W39
1001627	Spiralanker SL 23	230 x 15 x 2	90-130	50	11.05	C	W39
1001628	Spiralanker SL 27	270 x 15 x 2.5	130-170	50	13.40	A	W39
1001711	Spiralanker SL 30	300 x 15 x 2.5	170-200	50	17.50	A	W39
1001712	Spiralanker SL 33	330 x 15 x 2.5	200-230	50	19.70	A	W39
1001979	Spiralanker SL 36	360 x 15 x 2.5	230-260	50	23.60	A	W39

## T-Anschlussbügel, feuerverzinkt

Art.-Nr.	Prod. Bezeichnung	Format mm	kg/St.	CHF/St.	Verf.	Bem.
1001670	T-Anschlussbügel 4/65 AV, klappbar	435 x 345 x 4	0.2	4.60	A	W40

## Wandanker

Art.-Nr.	Prod. Bezeichnung	St./Kart.	CHF/St.	Verf.	Bem.
1002368	Wandanker Edelstahl Typ Beweglich 150 x 1.25	50	8.3	A	W41

## Lagerfugenbewehrung Murfor

Art.-Nr.	Prod. Bezeichnung	St./Pal.	kg/Bund	CHF/lfm	Verf.	Bem.
1001907	Murfor RND Inox 4/50 Länge 3002 mm	1000	22.0	5.15	A	W42
1001888	Murfor EFS Flach feuerverzinkt 1.5/90 Länge 3050 mm	1000	15.6	3.80	C	W42
1001933	Murfor EFS Flach feuerverzinkt 1.5/40 Länge 3050 mm	1000	15.6	3.55	C	W42
1002152	Murfor + Z feuerverzinkt 4/50 Länge 3050 mm	1000	17.1	4.20	A	W42
1002153	Murfor + Z feuerverzinkt 4/80 Länge 3050 mm	1000	17.4	4.35	A	W42
1002154	Murfor + Z feuerverzinkt 4/100 Länge 3050 mm	1000	17.7	4.35	A	W42
1002155	Murfor + Z feuerverzinkt 4/150 Länge 3050 mm	1000	18.0	4.65	A	W42
1002177	Murfor + Z feuerverzinkt 5/50 Länge 3050 mm	1000	26.7	6.20	A	W42
1002178	Murfor + Z feuerverzinkt 5/100 Länge 3050 mm	1000	27.3	6.20	A	W42
1002179	Murfor + Z feuerverzinkt 5/150 Länge 3050 mm	1000	28.1	6.25	A	W42
1002180	Murfor + Z feuerverzinkt 5/200 Länge 3050 mm	1000	29.1	6.40	C	W42

## Lagerfugenbewehrung Murfor Compact

Art.-Nr.	Prod. Bezeichnung	Format mm	St./Bund	St./Pal.	kg/Bund	CHF/lfm	Verf.	Bem.
1002270	Murfor Compact I-50	30000 x 50 x 1.75	6	216	8.4	3.30	A	W50
1002498	Murfor Compact I-80	30000 x 80 x 1.75	3	108	8.0	3.55	A	W50
1002271	Murfor Compact I-100	30000 x 100 x 1.75		108		3.65	A	W50
1002462	Murfor Compact E-35	30000 x 35 x 1.75	6	216	8.0	5.50	A	W50
1002463	Murfor Compact E-70	30000 x 70 x 1.75	3	108	8.0	7.45	A	W50

## Stahlschere zum Murfor Compact

Art.-Nr.	Prod. Bezeichnung	CHF/St.	Verf.	Bem.
1001574	Murfor Compact Stahlschere	64.70	A	W42

## PlanModul Mörtelschlitten

Art.-Nr.	Prod. Bezeichnung	kg/St.	CHF/St.	Verf.	Bem.
1001923	Mörtelschlitten PlanModul Breite 125 mm	3.380	239.00	C	
1001924	Mörtelschlitten PlanModul Breite 150mm	3.700	239.00	C	
1001925	Mörtelschlitten PlanModul Breite 175 mm	4.040	239.00	C	

## Bewehrung RE Orthogonal, feuerverzinkt

Art.-Nr.	Prod. Bezeichnung	Format mm	St./Pal.	kg/St.	CHF/lfm	Verf.	Bem.
1001652	Murfor RE 38/15 ø5mm Bedarf 5.4ml/m2	1950 x 60 x 380	140	2.6	14.00	A	W40
1001653	Murfor RE 58/15 ø5mm Bedarf 5.4ml/m2	1950 x 60 x 580	100	2.8	16.70	A	W40
1001654	Murfor RE 53/15A ø5mm Bedarf 1.1ml/ml	1950 x 30 x 530	80	3.7	21.85	A	W40

### Mauermörtel für starksaugendes Sichtmauerwerk

Art.-Nr.	Prod. Bezeichnung	Sack/Pal.	kg/Sack	CHF/Sack	Verf.	Bem.
1001614	Quick-Mix SM 101/15 Sack 25 kg	40	25.0	15.90	C	W56
1002160	Fixit 985 Sack 40 kg	25	40.0	21.75	C	W56

### Mauermörtel für schwachsaugendes Sichtmauerwerk

Art.-Nr.	Prod. Bezeichnung	Sack/Pal.	kg/Sack	CHF/Sack	Verf.	Bem.
1001901	Quick-Mix SM 103/15 Sack 25 kg	40	25.0	14.70	C	W56
1002161	Fixit 987 Sack 40 kg	25	40.0	21.75	C	W56

### Mauermörtel für wärmedämmendes Mauerwerk

Art.-Nr.	Prod. Bezeichnung	Sack/Pal.	kg/Sack	CHF/Sack	Verf.	Bem.
1001831	Quick-Mix LM 5/21 Sack 20 kg	40	20.0	20.40	A	W55

### Mauermörtel für hochfestes Mauerwerk

Art.-Nr.	Prod. Bezeichnung	Sack/Pal.	kg/Sack	CHF/Sack	Verf.	Bem.
1001971	Quick-Mix M 20 Sack 25 kg	48	25.0	10.05	C	W56

# Endnoten Wand

<b>Verfügbarkeiten</b>	
A	Ab Lager verfügbar
B	Lieferfrist 2 Wochen
C	Auf Anfrage
E	Solange Vorrat
<b>Bemerkung</b>	
	<b>Beschrieb</b>
W1	auf Anfrage weitere Lager erhältlich
W2	schalldämmend
W3	mit erhöhten vertikalen respektive horizontalen Festigkeiten
W4	für orthogonal bewehrtes Mauerwerk. RE Körbe siehe Zubehör
W5	Leichtbacksteine, wärmedämmend, Wärmeschutz. Dünnbettmörtel wird mitgeliefert und ist im Preis inbegriffen
W6	Leichtbacksteine, wärmedämmend, Schallschutz und Statik. Dünnbettmörtel wird mitgeliefert und ist im Preis inbegriffen
W21	für schnelle und sichere Verarbeitung
W22	für schnelles, sauberes Auftragen des Porotherm Dryfix Klebers (Dryfix nur für nichttragende Wände)
W23	zum Entfernen von Verklebungen sowie Säubern und Durchspülen der Auftragspistole
W26	Spezialanfertigungen und Sonderlängen auf Anfrage.
W30	Verankerung in bauseitiger Ankerschiene mit C-Profil 28/15 mm. Als Beilad
W31	Verankerung in Beton (Ankerschiene l = 25cm, Schrauben und Metalldübel). Schienenabschnitt, Schrauben und Metalldübel im Preis inbegriffen. Als Beilad
W32	Verankerung in Mauerwerk (Ankerschiene l = 25cm, Schrauben und Nypondübel). Schienenabschnitt, Schrauben und Nypondübel im Preis inbegriffen. Als Beilad
W33	Verankerung in Beton (Ankerschiene l = 25cm und Schlaudern). Schienenabschnitt, Schlaudern im Preis inbegriffen. Als Beilad
W34	Verankerung in Mauerwerk. Schraube und Metalldübel im Preis inbegriffen. Als Beilad
W35	Verankerung in Mauerwerk. Schraube und Nypondübel im Preis inbegriffen. Als Beilad
W36	Verankerung in Mauerwerk. Als Beilad
W37	Verankerung in Beton min. C20/25 (Gewinde M6 und Metalldübel). Hinweis: Dübel HKD-SR im Preis inbegriffen, der Dübel kann auch einzeln bezogen werden. Preis als Beilad
W38	Verankerung in Mauerwerk (Siebhülse für Hilti HIT HY 200). Siebhülse im Preis inbegriffen, der Dübel kann auch einzeln bezogen werden. Hybrid Hochleistungsmörtel für Bewehrungs- und Schwerlastbefestigungen HILTI (Schweiz) AG, Tel. 0844 84 84 85. Preis als Beilad
W39	Verankerung in Mauerwerk (Lagerfuge Mörtel min. 15 N/mm <sup>2</sup> ). Preis als Beilad
W40	auch einzeln erhältlich. Preis als Beilad
W41	Verankerung von Mauerwerk (Blitzdübel mit Durchmesser 6 mm verwenden). Preis als Beilad
W42	Preis als Beilad
W45	charakteristische Druckfestigkeit f <sub>yk</sub> = 6.5 N/mm <sup>2</sup> . Als Beilad
W46	charakteristische Druckfestigkeit f <sub>yk</sub> = 9.2 N/mm <sup>2</sup> . Als Beilad
W50	Murfor Compact ist für Mörtelfugen bis 15 mm geeignet.
W55	Mörtelmenge: 1 Sack 20 kg = 33 l Mörtel nass. Hinweis: Bei separater Lieferung von Sackware, Transport nach Aufwand.
W56	Mörtelmenge: 1 Sack 40 kg = 25 l Mörtel nass / 1 Sack 25 kg = 15 l Mörtel nass. Bei separater Lieferung von Sackware Transport nach Aufwand. *Sichtmauermörtel eingefärbt auf Anfrage



# Logistik und Transporte Wand

Transportkosten CHF/Tonne	Werkzone	Zone 1	Zone 2	Zone 3	Zone 4	Zone 5	Zone 6	Zone 7	Zone 8	Zone 9
Tarif ab 14 Tonnen	20.20	23.00	26.15	28.85	31.55	35.45	39.90	44.80	52.75	67.20
Tarif 10–14 Tonnen	23.00	26.20	29.90	33.50	35.00	39.50	45.00	59.60	70.30	90.00
Tarif 5–10 Tonnen	32.00	36.50	41.60	44.00	46.00	49.50	53.00	79.00	83.00	125.00
Tarif bis 5 Tonnen	60.00	68.40	78.00	89.00	92.00	95.00	97.00	122.00	140.00	155.00

## Transportkosten SwissModul

Ortschaftenverzeichnis für Transportzonen ab Seite 92

Artikel	Höhe	CHF pro	Werkzone	Zone 1	Zone 2	Zone 3	Zone 4	Zone 5	Zone 6	Zone 7	Zone 8	Zone 9
SwissModul 7.5	19	1000 St.	93	106	120	132	145	163	183	206	242	308
		m <sup>2</sup>	1.55	1.76	2.00	2.21	2.42	2.72	3.06	3.43	4.04	5.15
	14	1000 St.	67	76	86	95	104	117	132	148	174	222
		m <sup>2</sup>	1.48	1.68	1.92	2.11	2.31	2.60	2.92	3.28	3.86	4.92
SwissModul 10	19	1000 St.	105	120	136	150	164	184	207	233	274	349
		m <sup>2</sup>	1.75	2.00	2.27	2.51	2.74	3.08	3.46	3.89	4.58	5.84
	14	1000 St.	81	92	105	116	127	143	160	180	212	270
		m <sup>2</sup>	1.80	2.05	2.33	2.57	2.82	3.16	3.56	4.00	4.71	6.00
	9	1000 St.	51	58	65	72	79	89	100	112	132	168
		m <sup>2</sup>	1.68	1.91	2.18	2.40	2.63	2.95	3.32	3.73	4.39	5.59
	6.5	1000 St.	38	43	49	54	59	66	75	84	99	126
		m <sup>2</sup>	1.68	1.91	2.17	2.40	2.62	2.94	3.31	3.72	4.38	5.58
SwissModul 12.5	19	1000 St.	123	140	160	176	192	216	243	273	322	410
		m <sup>2</sup>	2.06	2.34	2.66	2.94	3.21	3.61	4.06	4.56	5.37	6.85
	14	1000 St.	91	104	118	130	142	160	180	202	237	302
		m <sup>2</sup>	2.02	2.30	2.61	2.88	3.15	3.54	3.99	4.48	5.27	6.71
	9	1000 St.	61	69	78	87	95	106	120	134	158	202
		m <sup>2</sup>	2.02	2.30	2.61	2.88	3.15	3.54	3.99	4.48	5.27	6.71
	6.5	1000 St.	42	48	55	61	66	74	84	94	111	141
		m <sup>2</sup>	1.88	2.14	2.44	2.69	2.94	3.31	3.72	4.18	4.92	6.27
SwissModul 15	19	1000 St.	143	163	186	205	224	252	283	318	375	477
		m <sup>2</sup>	2.40	2.73	3.10	3.42	3.74	4.20	4.73	5.31	6.25	7.97
	14	1000 St.	105	120	136	150	164	184	207	233	274	349
		m <sup>2</sup>	2.33	2.66	3.02	3.33	3.64	4.09	4.61	5.17	6.09	7.76
	9	1000 St.	69	78	89	98	107	121	136	152	179	228
		m <sup>2</sup>	2.29	2.60	2.96	3.27	3.57	4.01	4.52	5.07	5.97	7.61
	6.5	1000 St.	49	55	63	70	76	85	96	108	127	162
		m <sup>2</sup>	2.16	2.46	2.80	3.09	3.38	3.79	4.27	4.79	5.64	7.19

Transportkosten CHF/Tonne	Werkzone	Zone 1	Zone 2	Zone 3	Zone 4	Zone 5	Zone 6	Zone 7	Zone 8	Zone 9
Tarif ab 14 Tonnen	20.20	23.00	26.15	28.85	31.55	35.45	39.90	44.80	52.75	67.20
Tarif 10–14 Tonnen	23.00	26.20	29.90	33.50	35.00	39.50	45.00	59.60	70.30	90.00
Tarif 5–10 Tonnen	32.00	36.50	41.60	44.00	46.00	49.50	53.00	79.00	83.00	125.00
Tarif bis 5 Tonnen	60.00	68.40	78.00	89.00	92.00	95.00	97.00	122.00	140.00	155.00

Fortsetzung Transportkosten SwissModul

Ortschaftenverzeichnis für Transportzonen ab Seite 92

Artikel	Höhe	CHF pro	Werkzone	Zone 1	Zone 2	Zone 3	Zone 4	Zone 5	Zone 6	Zone 7	Zone 8	Zone 9
SwissModul 17.5	19	1000 St.	168	191	217	239	262	294	331	372	438	558
		m <sup>2</sup>	2.80	3.19	3.62	4.00	4.37	4.91	5.53	6.21	7.31	9.31
	14	1000 St.	123	140	160	176	192	216	243	273	322	410
		m <sup>2</sup>	2.74	3.11	3.54	3.91	4.27	4.80	5.40	6.07	7.14	9.10
	9	1000 St.	81	92	105	115	126	142	160	179	211	269
		m <sup>2</sup>	2.69	3.06	3.48	3.84	4.20	4.72	5.31	5.97	7.03	8.95
	6.5	1000 St.	59	67	76	84	91	103	116	130	153	195
		m <sup>2</sup>	2.60	2.96	3.37	3.71	4.06	4.56	5.14	5.77	6.79	8.65
SwissModul 20	19	1000 St.	188	214	243	268	293	330	371	417	491	625
		m <sup>2</sup>	3.14	3.57	4.06	4.48	4.90	5.51	6.20	6.96	8.19	10.44
	14	1000 St.	147	168	191	211	230	259	291	327	385	491
		m <sup>2</sup>	3.27	3.73	4.24	4.68	5.11	5.75	6.47	7.26	8.55	10.89
	9	1000 St.	91	104	118	130	142	160	180	202	237	302
		m <sup>2</sup>	3.03	3.45	3.92	4.32	4.73	5.31	5.98	6.71	7.90	10.07
	6.5	1000 St.	66	75	85	94	103	116	130	146	172	219
		m <sup>2</sup>	2.92	3.33	3.79	4.18	4.57	5.13	5.78	6.48	7.64	9.73
SwissModul 25	14	1000 St.	242	276	314	346	379	425	479	538	633	806
		m <sup>2</sup>	4.05	4.61	5.24	5.78	6.32	7.10	8.00	8.98	10.57	13.47
	19	1000 St.	174	198	225	248	271	305	343	385	454	578
		m <sup>2</sup>	3.86	4.39	4.99	5.51	6.02	6.77	7.62	8.55	10.07	12.83

Transportkosten PlanModul

Artikel	CHF pro	Werkzone	Zone 1	Zone 2	Zone 3	Zone 4	Zone 5	Zone 6	Zone 7	Zone 8	Zone 9
PlanModul 12.5	1000 St.	204	233	264	292	319	358	403	453	533	679
	m <sup>2</sup>	2.19	2.49	2.83	3.12	3.41	3.83	4.32	4.85	5.71	7.27
PlanModul 15	1000 St.	247	281	319	352	385	433	487	547	644	821
	m <sup>2</sup>	2.64	3.00	3.42	3.77	4.12	4.63	5.21	5.85	6.89	8.78
PlanModul 17.5	1000 St.	289	329	374	413	452	508	571	642	755	962
	m <sup>2</sup>	3.10	3.52	4.01	4.42	4.83	5.43	6.11	6.86	8.08	10.30

Transportkosten Calmo

Artikel	Höhe	CHF pro	Werkzone	Zone 1	Zone 2	Zone 3	Zone 4	Zone 5	Zone 6	Zone 7	Zone 8	Zone 9
Calmo 12.5	14	1000 St.	164	186	212	234	256	287	323	363	427	544
		m <sup>2</sup>	3.63	4.14	4.70	5.19	5.67	6.37	7.17	8.06	9.49	12.08
9	1000 St.	107	122	139	153	167	188	211	237	280	356	
		m <sup>2</sup>	3.57	4.06	4.62	5.09	5.57	6.26	7.04	7.91	9.31	11.86

Transportkosten CHF/Tonne	Werkzone	Zone 1	Zone 2	Zone 3	Zone 4	Zone 5	Zone 6	Zone 7	Zone 8	Zone 9
Tarif ab 14 Tonnen	20.20	23.00	26.15	28.85	31.55	35.45	39.90	44.80	52.75	67.20
Tarif 10–14 Tonnen	23.00	26.20	29.90	33.50	35.00	39.50	45.00	59.60	70.30	90.00
Tarif 5–10 Tonnen	32.00	36.50	41.60	44.00	46.00	49.50	53.00	79.00	83.00	125.00
Tarif bis 5 Tonnen	60.00	68.40	78.00	89.00	92.00	95.00	97.00	122.00	140.00	155.00

## Fortsetzung Transportkosten Calmo

Ortschaftenverzeichnis für Transportzonen ab Seite 92

Artikel	Höhe	CHF pro	Werkzone	Zone 1	Zone 2	Zone 3	Zone 4	Zone 5	Zone 6	Zone 7	Zone 8	Zone 9
Calmo 15	14	1000 St.	164	186	212	234	256	287	323	363	427	544
		m <sup>2</sup>	3.63	4.14	4.70	5.19	5.67	6.37	7.17	8.06	9.49	12.08
	9	1000 St.	113	129	146	162	177	199	223	251	295	376
		m <sup>2</sup>	3.77	4.29	4.88	5.38	5.88	6.61	7.44	8.35	9.84	12.53
Calmo 17.5	14	1000 St.	192	219	248	274	300	337	379	426	501	638
		m <sup>2</sup>	4.26	4.85	5.52	6.08	6.65	7.48	8.41	9.45	11.12	14.17
	9	1000 St.	129	147	167	185	202	227	255	287	338	430
		m <sup>2</sup>	4.31	4.90	5.57	6.15	6.72	7.56	8.50	9.55	11.24	14.32
Calmo 20	14	1000 St.	218	248	282	312	341	383	431	484	570	726
		m <sup>2</sup>	4.84	5.51	6.27	6.92	7.56	8.50	9.57	10.74	12.65	16.11
	9	1000 St.	166	189	214	237	259	291	327	367	433	551
		m <sup>2</sup>	5.52	6.28	7.14	7.88	8.62	9.68	10.90	12.23	14.40	18.35

## Transportkosten Sumo / Seismo

Artikel	Höhe	CHF pro	Werkzone	Zone 1	Zone 2	Zone 3	Zone 4	Zone 5	Zone 6	Zone 7	Zone 8	Zone 9
Sumo 15	19	1000 St.	190	216	246	271	297	333	375	421	496	632
		m <sup>2</sup>	3.17	3.61	4.11	4.53	4.95	5.56	6.26	7.03	8.28	10.55
Sumo 17.5	19	1000 St.	204	232	264	291	319	358	403	452	533	679
		m <sup>2</sup>	3.41	3.88	4.41	4.87	5.32	5.98	6.73	7.56	8.90	11.33
Seismo 17.5	19	1000 St.	202	230	262	289	316	355	399	448	528	672
		m <sup>2</sup>	3.37	3.84	4.37	4.82	5.27	5.92	6.66	7.48	8.81	11.22

## Transportkosten RE Steine

Artikel	Höhe	CHF pro	Werkzone	Zone 1	Zone 2	Zone 3	Zone 4	Zone 5	Zone 6	Zone 7	Zone 8	Zone 9
RE 12.5	19	1000 St.	121	138	157	173	189	213	239	269	317	403
		m <sup>2</sup>	2.02	2.30	2.62	2.89	3.16	3.55	4.00	4.49	5.29	6.73
RE 15	19	1000 St.	158	179	204	225	246	277	311	349	411	524
		m <sup>2</sup>	2.63	3.00	3.41	3.76	4.11	4.62	5.20	5.84	6.87	8.75
RE 17.5	19	1000 St.	182	207	235	260	284	319	359	403	475	605
		m <sup>2</sup>	3.04	3.46	3.93	4.34	4.74	5.33	6.00	6.73	7.93	10.10

Transportkosten CHF/Tonne	Werkzone	Zone 1	Zone 2	Zone 3	Zone 4	Zone 5	Zone 6	Zone 7	Zone 8	Zone 9
Tarif ab 14 Tonnen	20.20	23.00	26.15	28.85	31.55	35.45	39.90	44.80	52.75	67.20
Tarif 10–14 Tonnen	23.00	26.20	29.90	33.50	35.00	39.50	45.00	59.60	70.30	90.00
Tarif 5–10 Tonnen	32.00	36.50	41.60	44.00	46.00	49.50	53.00	79.00	83.00	125.00
Tarif bis 5 Tonnen	60.00	68.40	78.00	89.00	92.00	95.00	97.00	122.00	140.00	155.00

## Transportkosten Anschlagsteine

Ortschaftenverzeichnis für Transportzonen ab Seite 92

Artikel	Breite	CHF pro	Werkzone	Zone 1	Zone 2	Zone 3	Zone 4	Zone 5	Zone 6	Zone 7	Zone 8	Zone 9
Leiba Anschlag 19	16,5	1000 St.	166	189	214	237	259	291	327	367	433	551
	20	1000 St.	206	235	267	294	322	362	407	457	538	685
	25	1000 St.	236	269	306	338	369	415	467	524	617	786

## Transportkosten Porotherm

### Porotherm T

Planblockstein, Perlit gefüllt

Artikel	Breite	CHF pro	Werkzone	Zone 1	Zone 2	Zone 3	Zone 4	Zone 5	Zone 6	Zone 7	Zone 8	Zone 9
Porotherm T6.5	365	1000 St.	228	259	295	325	356	400	450	505	594	757
		m <sup>2</sup>	3.64	4.15	4.72	5.20	5.69	6.39	7.19	8.08	9.51	12.12
	425	1000 St.	265	302	343	379	414	465	524	588	693	882
		m <sup>2</sup>	4.24	4.83	5.49	6.06	6.63	7.45	8.38	9.41	11.08	14.12
Porotherm T7	365	1000 St.	273	311	354	390	427	479	539	606	713	909
		m <sup>2</sup>	4.37	4.98	5.66	6.24	6.82	7.67	8.63	9.69	11.41	14.54
	425	1000 St.	318	362	412	454	497	558	628	706	831	1058
		m <sup>2</sup>	5.09	5.80	6.59	7.27	7.95	8.93	10.05	11.29	13.29	16.93
	490	1000 St.	367	418	475	524	573	644	725	814	958	1220
		m <sup>2</sup>	5.87	6.68	7.60	8.38	9.17	10.30	11.59	13.02	15.33	19.53
Porotherm T8	300	1000 St.	225	256	291	321	351	394	444	498	587	747
		m <sup>2</sup>	3.59	4.09	4.65	5.13	5.61	6.31	7.10	7.97	9.39	11.96
	365	1000 St.	273	311	354	390	427	479	539	606	713	909
		m <sup>2</sup>	4.37	4.98	5.66	6.24	6.82	7.67	8.63	9.69	11.41	14.54
	425	1000 St.	318	362	412	454	497	558	628	706	831	1058
		m <sup>2</sup>	5.09	5.80	6.59	7.27	7.95	8.93	10.05	11.29	13.29	16.93
Porotherm T Halbsteine	365	1000 St.	136	154	175	194	212	238	268	301	354	451
	425	1000 St.	145	165	187	207	226	254	286	321	378	481
	490	1000 St.	182	207	235	260	284	319	359	403	475	605
Porotherm T8 Eckstein	300	1000 St.	166	189	214	237	259	291	327	367	433	551

Transportkosten CHF/Tonne	Werkzone	Zone 1	Zone 2	Zone 3	Zone 4	Zone 5	Zone 6	Zone 7	Zone 8	Zone 9
Tarif ab 14 Tonnen	20.20	23.00	26.15	28.85	31.55	35.45	39.90	44.80	52.75	67.20
Tarif 10–14 Tonnen	23.00	26.20	29.90	33.50	35.00	39.50	45.00	59.60	70.30	90.00
Tarif 5–10 Tonnen	32.00	36.50	41.60	44.00	46.00	49.50	53.00	79.00	83.00	125.00
Tarif bis 5 Tonnen	60.00	68.40	78.00	89.00	92.00	95.00	97.00	122.00	140.00	155.00

Fortsetzung Transportkosten Porotherm

Ortschaftenverzeichnis für Transportzonen ab Seite 92

**Porotherm S**

Planblockstein, Perlit gefüllt

Artikel	Breite	CHF pro	Werkzone	Zone 1	Zone 2	Zone 3	Zone 4	Zone 5	Zone 6	Zone 7	Zone 8	Zone 9
Porotherm S8	365	1000 St.	341	389	442	488	533	599	674	757	891	1136
		m <sup>2</sup>	5.46	6.22	7.07	7.80	8.53	9.59	10.79	12.11	14.26	18.17
	425	1000 St.	398	453	515	568	621	698	785	882	1038	1322
		m <sup>2</sup>	6.36	7.24	8.23	9.08	9.93	11.16	12.56	14.11	16.61	21.16
	490	1000 St.	458	522	593	655	716	804	905	1017	1197	1525
		m <sup>2</sup>	7.33	8.35	9.49	10.47	11.45	12.87	14.49	16.26	19.15	24.40
Porotherm S	365	1000 St.	190	216	246	271	297	333	375	421	496	632
Halbsteine	425	1000 St.	220	251	285	314	344	386	435	488	575	732

**Porotherm FZ**

Planblockstein, Steinwolle gefüllt

Artikel	Breite	CHF pro	Werkzone	Zone 1	Zone 2	Zone 3	Zone 4	Zone 5	Zone 6	Zone 7	Zone 8	Zone 9
Porotherm FZ7	365	1000 St.	244	278	316	349	382	429	483	542	638	813
		m <sup>2</sup>	3.91	4.45	5.06	5.59	6.11	6.86	7.72	8.67	10.21	13.01
	425	1000 St.	285	324	369	407	445	500	563	632	744	948
		m <sup>2</sup>	4.56	5.19	5.90	6.51	7.12	8.00	9.00	10.11	11.90	15.16
Porotherm FZ8	365	1000 St.	327	373	424	467	511	574	646	726	855	1089
		m <sup>2</sup>	5.24	5.96	6.78	7.48	8.18	9.19	10.34	11.61	13.67	17.42
	425	1000 St.	372	423	481	531	581	652	734	824	971	1236
		m <sup>2</sup>	5.95	6.77	7.70	8.49	9.29	10.44	11.75	13.19	15.53	19.78
	490	1000 St.	458	522	593	655	716	804	905	1017	1197	1525
		m <sup>2</sup>	7.33	8.35	9.49	10.47	11.45	12.87	14.49	16.26	19.15	24.40
Porotherm FZ9	365	1000 St.	372	423	481	531	581	652	734	824	971	1236
		m <sup>2</sup>	5.95	6.77	7.70	8.49	9.29	10.44	11.75	13.19	15.53	19.78
Porotherm FZ	365	1000 St.	174	198	225	248	271	305	343	385	454	578
Halbsteine	425	1000 St.	194	221	251	277	303	340	383	430	506	645
	490	1000 St.	227	259	294	325	355	399	449	504	594	757

Transportkosten Zubehör Porotherm

**Porotherm Höhenausgleichssteine**

Artikel	Breite	Höhe	CHF pro	Werkzone	Zone 1	Zone 2	Zone 3	Zone 4	Zone 5	Zone 6	Zone 7	Zone 8	Zone 9
Porotherm T HAS	365	115	1000 St.	125	142	162	179	195	219	247	277	327	416
		160	1000 St.	174	198	226	249	272	306	344	387	455	580
		220	1000 St.	240	273	311	343	375	422	474	533	627	799
	425	115	1000 St.	146	166	189	208	227	256	288	323	380	485
		160	1000 St.	203	231	263	290	317	357	401	451	531	676
		220	1000 St.	280	319	362	400	437	491	553	620	731	931

Transportkosten CHF/Tonne	Werkzone	Zone 1	Zone 2	Zone 3	Zone 4	Zone 5	Zone 6	Zone 7	Zone 8	Zone 9
Tarif ab 14 Tonnen	20.20	23.00	26.15	28.85	31.55	35.45	39.90	44.80	52.75	67.20
Tarif 10–14 Tonnen	23.00	26.20	29.90	33.50	35.00	39.50	45.00	59.60	70.30	90.00
Tarif 5–10 Tonnen	32.00	36.50	41.60	44.00	46.00	49.50	53.00	79.00	83.00	125.00
Tarif bis 5 Tonnen	60.00	68.40	78.00	89.00	92.00	95.00	97.00	122.00	140.00	155.00

## Fortsetzung Transportkosten Zubehör Porotherm

Ortschaftenverzeichnis für Transportzonen ab Seite 92

## Porotherm Höhenausgleichssteine

Artikel	Breite	Höhe	CHF pro	Werkzone	Zone 1	Zone 2	Zone 3	Zone 4	Zone 5	Zone 6	Zone 7	Zone 8	Zone 9
Porotherm S HAS	365	115	1000 St.	169	192	219	241	264	296	334	375	441	562
		160	1000 St.	236	268	305	336	368	413	465	522	615	784
		220	1000 St.	324	369	420	463	507	569	641	719	847	1079
	425	115	1000 St.	194	221	251	277	303	341	383	431	507	646
		160	1000 St.	271	308	351	387	423	475	535	601	707	901
Porotherm FZ HAS	365	115	1000 St.	170	193	220	242	265	298	335	376	443	564
		160	1000 St.	236	269	306	338	369	415	467	524	617	786
		220	1000 St.	325	370	421	464	508	571	642	721	849	1082
	425	115	1000 St.	192	219	248	274	300	337	379	426	501	638
		160	1000 St.	269	306	348	384	420	471	531	596	702	894
		220	1000 St.	370	421	479	528	577	649	730	820	965	1230

## Porotherm Deckenrandschale

Artikel	Höhe	CHF pro	Werkzone	Zone 1	Zone 2	Zone 3	Zone 4	Zone 5	Zone 6	Zone 7	Zone 8	Zone 9
PTH Deckenrand- schale	220	1000 St.	69	78	89	98	107	121	136	152	179	228
	240	1000 St.	77	87	99	110	120	135	152	170	200	255
	260	1000 St.	83	94	107	118	129	145	164	184	216	276
	280	1000 St.	89	101	115	127	139	156	176	197	232	296
	300	1000 St.	95	108	123	136	148	167	188	211	248	316
	320	1000 St.	101	115	131	144	158	177	200	224	264	336
PTH Deckenrand- schale Plus	220	1000 St.	71	81	92	101	110	124	140	157	185	235
	240	1000 St.	77	87	99	110	120	135	152	170	200	255
	340	1000 St.	111	127	144	159	174	195	219	246	290	370

## Porotherm Fensteranschlagschale

Artikel	CHF pro	Werkzone	Zone 1	Zone 2	Zone 3	Zone 4	Zone 5	Zone 6	Zone 7	Zone 8	Zone 9
Fensteranschlagschale verfüllt 400/125/80	1000 St.	69	78	89	98	107	121	136	152	179	228
400/175/80	1000 St.	74	84	96	106	116	130	146	164	193	246
250/120/60	1000 St.	34	39	44	49	54	60	68	76	90	114
250/175/60	1000 St.	40	46	52	58	63	71	80	90	106	134
250/250/80	1000 St.	89	101	115	127	139	156	175	197	232	295

Transportkosten CHF/Tonne	Werkzone	Zone 1	Zone 2	Zone 3	Zone 4	Zone 5	Zone 6	Zone 7	Zone 8	Zone 9
Tarif ab 14 Tonnen	20.20	23.00	26.15	28.85	31.55	35.45	39.90	44.80	52.75	67.20
Tarif 10–14 Tonnen	23.00	26.20	29.90	33.50	35.00	39.50	45.00	59.60	70.30	90.00
Tarif 5–10 Tonnen	32.00	36.50	41.60	44.00	46.00	49.50	53.00	79.00	83.00	125.00
Tarif bis 5 Tonnen	60.00	68.40	78.00	89.00	92.00	95.00	97.00	122.00	140.00	155.00

Fortsetzung Transportkosten Zubehör Porotherm

Ortschaftenverzeichnis für Transportzonen ab Seite 92

Porotherm U-Schale

Artikel	Breite	CHF pro	Werkzone	Zone 1	Zone 2	Zone 3	Zone 4	Zone 5	Zone 6	Zone 7	Zone 8	Zone 9
U-Schale	175	1000 St.	121	138	157	173	189	213	239	269	317	403
	240	1000 St.	149	170	194	213	233	262	295	332	390	497
	300	1000 St.	176	200	228	251	274	308	347	390	459	585
	365	1000 St.	202	230	262	289	316	355	399	448	528	672
	425	1000 St.	221	252	286	316	345	388	437	491	578	736
	490	1000 St.	242	276	314	346	379	425	479	538	633	806

Porotherm WU-Schale

Artikel	Breite	CHF pro	Werkzone	Zone 1	Zone 2	Zone 3	Zone 4	Zone 5	Zone 6	Zone 7	Zone 8	Zone 9
WU-Schale	300	1000 St.	253	288	327	361	394	443	499	560	659	840
	365	1000 St.	190	216	246	271	297	333	375	421	496	632
	425	1000 St.	341	389	442	488	533	599	674	757	891	1136

Porotherm WDF

Artikel	Breite	CHF pro	Werkzone	Zone 1	Zone 2	Zone 3	Zone 4	Zone 5	Zone 6	Zone 7	Zone 8	Zone 9
WDF Ausgl.	80	1000 St.	131	150	170	188	205	230	259	291	343	437
		m <sup>2</sup>	1.05	1.20	1.36	1.50	1.64	1.84	2.07	2.33	2.74	3.49
	120	1000 St.	162	184	209	231	252	284	319	358	422	538
		m <sup>2</sup>	1.29	1.47	1.67	1.85	2.02	2.27	2.55	2.87	3.38	4.30
	180	1000 St.	188	214	243	268	293	330	371	417	491	625
		m <sup>2</sup>	1.50	1.71	1.95	2.15	2.35	2.64	2.97	3.33	3.92	5.00

## Lager- und Ladeliste

Gewichte und Masse sind zirka Angaben und ohne Gewähr.

Artikel	Kurzbezeichnung	Stück pro m <sup>2</sup>	Werk Istighofen			Andere Werke			Gewicht/Palett
			kg pro St.	Stück pro Pal.	m <sup>2</sup> pro Pal.	kg pro St.	Stück pro Pal.	m <sup>2</sup> pro Pal.	kg inkl. Pal. à 25 kg
<b>SwissModul</b>									
Höhe 19 cm	B 7.5 / 19	16,7				4,5	205	12,3	947,5
	B 10 / 19	16,7	5,2	160	9,6				857,0
	B 12.5 / 19	16,7	6,1	128	7,7				805,8
	B 15 / 19	16,7	7,1	112	6,7				820,2
	B 17.5 / 19	16,7	8,3	96	5,7				821,8
	B 20 / 19	16,7	9,3	80	4,8				769,0
	B 25 / 19	16,7	12,0	64	3,8				793,0
Höhe 14 cm	B 7.5 / 14	22,2				3,3	303	13,6	1024,9
	B 10 / 14	22,2				4,5	240	10,8	1105,0
	B 12.5 / 14	22,2	4,5	192	8,6				889,0
	B 15 / 14	22,2	5,2	168	7,6				898,6
	B 17.5 / 14	22,2	6,1	144	6,5				903,4
	B 20 / 14	22,2				7,4	93	4,2	781,0
	B 25 / 14	22,2				11,3	93	4,2	1075,9
Höhe 9 cm	B 10 / 9	34,0				2,8	328	9,6	943,4
	B 12.5 / 9	34,0	3,0	288	8,5				889,0
	B 15 / 9	34,0	3,4	216	6,4				759,4
	B 17.5 / 9	34,0	4,0	216	6,4				889,0
	B 20 / 9	34,0	4,5	144	4,2				673,0
Höhe 6,5 cm	B 10 / 6.5	44,4				1,9	420	9,5	823,0
	B 12.5 / 6.5	44,4				2,4	336	7,6	831,4
	B 15 / 6.5	44,4				2,4	294	6,6	730,6
	B 17.5 / 6.5	44,4				2,8	256	5,8	741,8
	B 20 / 6.5	44,4				3,3	216	4,9	737,8
<b>Anschlagsteine</b>									
Höhe 19 cm	B 16.5 / 19 LA					8,2	90		763,0
	B 20 / 19 LA					10,2	80		841,0
	B 25 / 19 LA					11,7	60		727,0
<b>PlanModul</b>									
Höhe 25 cm	B 12.5 / 25	10,7	10,10	90	8,4				934
	B 15 / 25	10,7	12,20	75	7,0				940
	B 17.5 / 25	10,7	14,30	60	5,6				883
<b>Calmo</b>									
Höhe 14 cm	B 12.5 / 14	22,2				8,2	160	7,2	1337,0
	B 15 / 14	22,2	8,1	144	6,5				1191,4
	B 17.5 / 14	22,2	9,5	120	5,4				1165,0
	B 20 / 14	22,2	10,8	96	4,3				1061,8
Höhe 9 cm	B 12.5 / 9	33,3				4,8	198	5,9	975,4
	B 15 / 9	33,3				5,6	192	5,8	1100,2
	B 17.5 / 9	33,3				6,4	160	4,8	1049,0
	B 20 / 9	33,3				8,2	160	4,8	1337,0
<b>Sumo</b>									
Höhe 19 cm	B 15 / 19	16,7				9,4	100	6,0	965,0
	B 17.5 / 19	16,7				10,1	80	4,8	833,0
<b>Seismo</b>	B 17.5 / 19	18,2				10,0	93	5,1	955,0



## Fortsetzung Lager- und Ladeliste

Gewichte und Masse sind zirka Angaben und ohne Gewähr.

Artikel	Kurzbezeichnung	Stück pro m <sup>2</sup>	Werk Istighofen			Andere Werke			Gewicht/Palett
			kg pro St.	Stück pro Pal.	m <sup>2</sup> pro Pal.	kg pro St.	Stück pro Pal.	m <sup>2</sup> pro Pal.	kg inkl. Pal. à 25 kg
RE Steine	B12.5/ 19 RE	16,7	6,0	128	7,7				793,0
	B15/ 19 RE	16,7	7,8	112	6,7				898,6
	B17.5/ 19 RE	16,7	9,0	96	5,7				889,0
<b>Porotherm T6.5 <math>\lambda=0.065</math></b>									
Planblocksteine	PTH T6.5-36.5	16,0				11,3	48	3,0	566,0
Perlit gefüllt	PTH T6.5-42.5	16,0				13,1	36	3,0	497,7
<b>Porotherm T7 <math>\lambda=0.07</math></b>									
Planblocksteine	PTH T7-36.5	16,0				13,5	48	3,0	674,0
Perlit gefüllt	PTH T7-36.5 Halbstein					6,7	96	3,0	669,2
	PTH T7-42.5	16,0				15,8	36	2,3	592,0
	PTH T7-42.5 Halbstein					7,2	72	2,3	540,5
	PTH T7-49	16,0				18,2	36	2,3	678,8
	PTH T7-49 Halbstein					9,0	72	2,3	673,0
<b>Porotherm T8 <math>\lambda=0.08</math></b>									
Planblocksteine	PTH T8-30	16,0				11,3	54	3,4	635,2
Perlit gefüllt	PTH T8-36.5	16,0				13,5	48	3,0	674,0
	PTH T8-36.5 Halbstein					6,7	96	3,0	669,2
	PTH T8-42.5	16,0				15,8	36	2,3	592,0
	PTH T8-42.5 Halbstein					7,2	72	2,3	540,5
<b>Porotherm S8 <math>\lambda=0.08</math></b>									
Planblocksteine	PTH S8-36.5	16,0				16,9	48	3,0	836,2
Perlit gefüllt	PTH S8-36.5 Halbstein					8,4	96	3,0	829,5
	PTH S8-42.5	16,0				19,7	36	2,3	733,5
	PTH S8-42.5 Halbstein					9,8	72	2,3	727,7
	PTH S8-49	16,0				22,7	36	2,3	841,8
	PTH S8-49 Halbstein					11,3	72	2,3	835,7
<b>Porotherm FZ7 <math>\lambda=0.07</math></b>									
Planblocksteine	PTH FZ7-36.5	16,0				12,1	48	3,0	605,8
Steinwolle gefüllt	PTH FZ7-36.5 Halbstein					8,6	96	3,0	850,6
	PTH FZ7-42.5	16,0				14,1	36	2,3	532,6
	PTH FZ7-42.5 Halbstein					9,6	72	2,3	716,2
<b>Porotherm FZ8 <math>\lambda=0.08</math></b>									
Planblocksteine	PTH FZ8-30.0	16,0				14,1	54	3,4	784,8
Steinwolle gefüllt	PTH FZ8-36.5	16,0				16,2	48	3,0	802,6
	PTH FZ8-36.5 Halbstein					8,6	96	3,0	850,6
	PTH FZ8-42.5	16,0				18,4	36	2,3	687,4
	PTH FZ8-42.5 Halbstein					9,6	72	2,3	716,2
	PTH FZ8-49	16,0				22,7	36	2,3	841,8
	PTH FZ8-49 Halbstein					11,3	72	2,3	835,7
<b>Porotherm FZ9 <math>\lambda=0.09</math></b>									
Planblocksteine	PTH FZ9-36.5	16,0				18,4	48	3,0	908,2
Steinwolle gefüllt	PTH FZ9-36.5 Halbstein					8,6	96	3,0	850,6
	PTH FZ9-42.5	16,0				20,8	36	2,3	773,8
	PTH FZ9-42.5 Halbstein					9,6	72	2,3	716,2

## Fortsetzung Lager- und Ladeliste

Gewichte und Masse sind zirka Angaben und ohne Gewähr.

Artikel	Kurzbezeichnung	Stück pro m <sup>2</sup>	Werk Istighofen			Andere Werke			Gewicht/Palett
			kg pro St.	Stück pro Pal.	m <sup>2</sup> pro Pal.	kg pro St.	Stück pro Pal.	m <sup>2</sup> pro Pal.	kg inkl. Pal. à 25 kg
<b>Porotherm Zubehör</b>									
Porotherm WDF Ausgleichstein	PTH WDF 8 / 24.9	8,0				6,1	96	12,0	610,6
	PTH WDF 12 / 24.9	8,0				6,9	64	8,0	466,6
	PTH WDF 18 / 24.9	8,0				8,6	40	5,0	369,0
WU-Schale	PTH WU 30					12,5	75		962,5
	PTH WU 36.5					9,4	48		476,2
	PTH WU 42.5					16,9	40		545,0
U-Schale	PTH U 17.5					6,0	96		601,0
	PTH U 24					7,4	72		557,8
	PTH U 30					8,7	54		494,8
	PTH U 36.5					10,0	48		505,0
	PTH U 42.5					11,0	36		419,2
	PTH U 49					12,0	40		505,0
Fensteranschlagschale	PTH FA 12.5 / 8		3,4	180					637,0
	PTH FAL 17.5 / 8		3,7	112					439,4
	PTH FA 12 / 6					1,7	512		895,4
	PTH FA 17.5 / 6					2,0	252		529,0
	PTH FA 25 / 8					4,4	150		683,5
Deckenrandschalen	PTH DRS 220					3,4	64		242,6
	PTH DRS 240					3,8	64		268,2
	PTH DRS 260					4,1	64		287,4
	PTH DRS 280					4,4	48		236,2
	PTH DRS 300					4,7	48		250,6
	PTH DRS 320					5,0	48		265,0
	PTH DRS Plus 220					3,5	64		249,0
	PTH DRS Plus 240					3,8	64		268,2
	PTH DRS Plus 340					5,5	48		289,0
T-HAS 365	T 365 / 115 HAS					6,2	80	2,3	520,2
	T 365 / 160 HAS					8,6	56	2,2	508,3
	T 365 / 220 HAS					11,9	48	2,6	595,7
T-HAS 425	T 425 / 115 HAS					7,2	60	1,7	457,6
	T 425 / 160 HAS					10,1	42	1,7	447,5
	T 425 / 220 HAS					13,9	36	2,0	523,6
S-HAS 365	S 365 / 115 HAS					8,4	80	2,3	693,8
	S 365 / 160 HAS					11,7	56	2,2	678,0
	S 365 / 220 HAS					16,1	48	2,6	795,9
S-HAS 425	S 425 / 115 HAS					9,6	60	1,7	601,6
	S 425 / 160 HAS					13,4	42	1,7	588,2
	S 425 / 220 HAS					18,5	36	2,0	689,9
FZ-HAS 365	FZ 365 / 115 HAS					8,4	80	2,3	697,0
	FZ 365 / 160 HAS					11,7	56	2,2	680,2
	FZ 365 / 220 HAS					16,1	48	2,6	797,8
FZ-HAS 425	FZ 425 / 115 HAS					9,5	60	1,7	595,0
	FZ 425 / 160 HAS					13,3	42	1,7	583,6
	FZ 425 / 220 HAS					18,3	36	2,0	683,8

## Transport- und Abladekosten

	<b>Beschrieb</b>	<b>Preis/Palette CHF</b>	<b>Mindestbelastung CHF</b>														
<b>Kran 9 m</b> (exkl. Tessin)	für Bodenablad	15.00	70.00														
<b>Kran 14 m</b> (exkl. Tessin)	für Stockwerkablad	28.00	130.00														
<b>Transportkosten für Sonderbeschaffungen</b>	<ul style="list-style-type: none"> <li>– für Beschaffungen bei Dritten werden die effektiven Transportkosten verrechnet</li> <li>– Lieferzeiten auf Anfrage</li> </ul>																
<b>LKW-Kapazitäten</b>	<table border="1"> <thead> <tr> <th><b>Fahrzeug-Typ</b></th> <th><b>Nutzlast in Tonnen</b></th> </tr> </thead> <tbody> <tr> <td>Solo LKW ohne Kran (3 Achser)</td> <td>15,3</td> </tr> <tr> <td>Solo LKW mit Kran (3 Achser)</td> <td>9,5</td> </tr> <tr> <td>Anhängerzug ohne Kran</td> <td>24,5</td> </tr> <tr> <td>Anhängerzug mit Kran</td> <td>18,5</td> </tr> <tr> <td>LKW offen, Sattelschlepper</td> <td>26,0</td> </tr> <tr> <td>LKW offen, Cityliner ohne Kran</td> <td>15,3</td> </tr> </tbody> </table>	<b>Fahrzeug-Typ</b>	<b>Nutzlast in Tonnen</b>	Solo LKW ohne Kran (3 Achser)	15,3	Solo LKW mit Kran (3 Achser)	9,5	Anhängerzug ohne Kran	24,5	Anhängerzug mit Kran	18,5	LKW offen, Sattelschlepper	26,0	LKW offen, Cityliner ohne Kran	15,3		
<b>Fahrzeug-Typ</b>	<b>Nutzlast in Tonnen</b>																
Solo LKW ohne Kran (3 Achser)	15,3																
Solo LKW mit Kran (3 Achser)	9,5																
Anhängerzug ohne Kran	24,5																
Anhängerzug mit Kran	18,5																
LKW offen, Sattelschlepper	26,0																
LKW offen, Cityliner ohne Kran	15,3																
<b>Ladehinweis</b>	<ul style="list-style-type: none"> <li>– Die Anzahl der Paletten kann sich je nach Sorte und Zubehör verändern</li> <li>– Lademengen die über den LKW-Kapazitäten sind, werden als Zweitfahrzeug zu den geltenden Tarifen verrechnet</li> </ul>																
<b>Allgemein</b>	<ul style="list-style-type: none"> <li>– Vom Warenempfänger ist eine Arbeitskraft zur Verfügung zu stellen</li> <li>– Wir bitten Sie, den Grosskran mindestens 48 h im Voraus zu reservieren</li> <li>– Stornierung Grosskran CHF 315.00</li> <li>– Lieferungen mit Kranlastwagen und Grosskran in den Kanton Tessin auf Anfrage</li> <li>– Lieferung mit 2,30 m breiten Lastwagen auf Anfrage</li> <li>– Zuschlag für Lieferungen in Ortschaften mit Transporterschwerern (z. B. Bergegebiete) pauschal CHF 150.00</li> <li>– Paketversand erfolgt zu CHF 18.00 pro Paket</li> <li>– Kosten für den Paketversand von Zubehörartikeln Wand werden nach Aufwand berechnet</li> <li>– Für Lieferungen mit Fix-Terminen behalten wir uns aufgrund des erhöhten Verkehrsaufkommens und der damit verbundenen Stautunden eine Liefertoleranz von +/- 1 Stunde vor</li> <li>– Mengen unter 5 Tonnen werden nicht auf eine Fixzeit geliefert</li> <li>– Kleinmengenzuschlag Vormauerziegel (Sichtsteine und Klinker): <ul style="list-style-type: none"> <li>– Lieferungen bis 4 t: CHF 475.00</li> <li>– Lieferungen von 4–8 t: CHF 315.00</li> <li>– Express-Frachtzuschlag: CHF 1050.00 bei Lieferung innerhalb von 1–3 Wochen</li> </ul> </li> <li>– Frachtkosten für Ergänzungsprodukte zum Mauerwerk, die nicht als Beilad geliefert werden können, werden nach Aufwand, jedoch mindestens mit CHF 85.00 verrechnet</li> <li>– Erfolgt die Zufahrt mit einem kompletten Lastenzug und der Umlad findet an einem geeigneten Ort mit LKW Kran statt, erfolgt ein Zuschlag für die Zusatzleistung Umladen von CHF 120.00</li> </ul>																

## Ortschaftenverzeichnis A–B

▲ Ortschaften mit Erschwerniszuschlag (CHF 150.00)

Ort	PLZ	Zone	Ort	PLZ	Zone	Ort	PLZ	Zone	Ort	PLZ	Zone
<b>A</b>											
Aadorf	8355	WZ	Alpnachstad	6053	Z7	Arosio	6939	Z9	Balterswil	8362	WZ
Aarau	5000	Z4	Alpthal	8849	Z5	Arth	6415	Z7	Baltschieder	3937	Z9
Aarberg	3270	Z7	Alt St. Johann	9656	Z4	Arveyes	1884	Z9	Balzers	9496	Z7
Aarburg	4663	Z7	Altbüron	6147	Z7	Arvigo	6543	Z9	Banco	6981	Z9
Aarwangen	4912	Z7	Altdorf SH	8243	Z2	Arzier	1273	Z9	Bangerten b. Dieterswil	3256	Z7
Aathal-Seegräben	8607	Z3	Altdorf UR	6460	Z7	Arzo	6864	Z9	Bannwil	4913	Z7
Aawangen	8522	Z1	Alten	8453	WZ	Ascharina	7245	Z8	Bärau	3552	Z7
Abländschen	1657	Z9	Altendorf	8852	Z5	Ascona	6612	Z9	Barbengo	6917	Z9
Abtwil AG	5646	Z5	Altenrhein	9423	Z2	Asp	5025	Z4	Barberêche	1783	Z9
Abtwil SG	9030	Z1	Alterswil FR	1715	Z9	Assens	1042	Z9	Bäretswil	8344	Z3
Achseten	3725	Z8	Alterswilen	8573	WZ	Astano	6999	Z9	Bargen BE	3282	Z7
Aclens	1123	Z9	Altikon	8479	WZ	Asuel	2954	Z8	Bargen SH	8233	Z2
Acquarossa	6716	Z9	Altishausen	8573	WZ	Athenaz (Avusy)	1285	Z9	Bäriswil BE	3323	Z7
Adelboden	3715	Z8	Altishofen	6246	Z7	Attalens	1616	Z9	Barmelweid	5017	Z5
Adetswil	8345	Z3	Altnau	8595	WZ	Attelwil	5056	Z5	Bärschwil	4252	Z7
Adligenswil	6043	Z7	Altstätten SG	9450	Z4	Attinghausen	6468	Z7	Barzheim	8241	Z2
Adlikon b. Andelfingen	8452	WZ	Altwis	6286	Z7	Attiswil	4536	Z7	Basadingen	8254	Z1
Adlikon b. Regensdorf	8106	Z1	Alvaneu Bad	7473	Z8	Au SG	9434	Z3	Basel	4000	Z7
Adliswil	8134	Z2	Alvaschein	7451	Z8	Au TG	8376	Z1	Bassecourt	2854	Z8
Aedermannsdorf	4714	Z7	Am Bach (Avers)	▲ 7447	Z8	Au ZH	8804	Z4	Basse-Nendaz	1996	Z9
Aefligen	3426	Z7	Ambri	6775	Z9	Aubonne	1170	Z9	Bassersdorf	8303	Z1
Aegerten	2558	Z8	Amden	8873	Z5	Auboranges	1673	Z9	Bassins	1269	Z9
Aesch b. Neftenbach	8412	WZ	Aminona	▲ 3963	Z9	Auenstein	5105	Z3	Bätterkinden	3315	Z7
Aesch BL	4147	Z7	Amlikon-Bissegg	8514	WZ	Augio	▲ 6547	Z9	Bättwil	4112	Z7
Aesch LU	6287	Z7	Ammerswil AG	5600	Z3	Augst BL	4302	Z7	Bauen	6466	Z7
Aesch ZH	8904	Z3	Ammerzwil BE	3257	Z7	Aumont	1484	Z9	Baulmes	1446	Z9
Aeschau	3536	Z7	Amriswil	8580	WZ	Auressio	6661	Z9	Bauma	8494	Z2
Aeschi b. Spiez	3703	Z8	Amsoldingen	3633	Z8	Aurigeno	6677	Z9	Bavois	1372	Z9
Aeschi SO	4556	Z7	Amsteg	6474	Z7	Auslikon	8331	Z3	Bazenheid	9602	WZ
Aeschiried	3703	Z8	Andeer	7440	Z8	Ausserberg	3938	Z9	Beatenberg	3803	Z8
Aeschlen b. Oberdiessbach	3672	Z8	Andelfingen	8450	WZ	Ausserbinn	▲ 3995	Z9	Beckenried	6375	Z7
Aeschlen ob Gunten	3656	Z8	Andermatt	6490	Z7	Ausserferrera	▲ 7444	Z8	Bedano	6930	Z9
Aetigkofen	4583	Z7	Andhausen	8572	WZ	Auswil	4944	Z7	Bedigliora	6981	Z9
Aetingen	4587	Z7	Andiast	7159	Z8	Autafond	1782	Z9	Bedretto	6781	Z9
Aettenschwil	5645	Z5	Andwil SG	9204	WZ	Autavaux	1475	Z9	Beggingen	8228	Z3
Aeugst am Albis	8914	Z3	Andwil TG	8586	WZ	Autigny	1742	Z9	Begnins	1268	Z9
Aeugstertal	8914	Z3	Anglikon	5611	Z3	Auvernier	2012	Z8	Beinwil (Freiamt)	5637	Z4
Affeltrangen	9556	WZ	Anières	1247	Z9	Auw	5644	Z5	Beinwil am See	5712	Z4
Affoltern am Albis	8910	Z3	Anwil	4469	Z7	Avegno	6670	Z9	Beinwil SO	4229	Z7
Affoltern im Emmental	3416	Z7	Anzère	1972	Z9	Aven	1976	Z9	Belalp	▲ 3914	Z9
Agarn	3951	Z9	Anzonico	6748	Z9	Avenches	1580	Z9	Belfaux	1782	Z9
Agarone	6597	Z9	Appenzell	9050	Z3	Avry-Centre FR	1754	Z9	Bellach	4512	Z7
Agasul	8308	Z2	Apples	1143	Z9	Avry-devant-Pont	1644	Z9	Bellelay	2713	Z8
Agiez	1352	Z9	Aproz (Nendaz)	1994	Z9	Avully	1237	Z9	Bellerive VD	1585	Z9
Agno	6982	Z9	Aquila	6719	Z9	Axalp	3855	Z8	Bellevue	1293	Z9
Agra	6927	Z9	Aran	1091	Z9	Ayent	1966	Z9	Bellikon	5454	Z3
Agriswil	3216	Z7	Aranno	6994	Z9	Ayer	▲ 3961	Z9	Bellinzona	6500	Z9
Aigle	1860	Z9	Arbaz	1974	Z9	Azmoos	9478	Z7	Bellmund	2564	Z8
Aire	1219	Z9	Arbedo	6517	Z9	<b>B</b>					
Aire-la-Ville	1288	Z9	Arboldswil	4424	Z7	Baar	6340	Z7	Bellwald	▲ 3997	Z9
Airolo	6780	Z9	Arbon	9320	Z1	Baar (Nendaz)	1996	Z9	Belmont-sur-Lausanne	1092	Z9
Alberswil	6248	Z7	Arcegno	6618	Z9	Bäch SZ	8806	Z4	Belmont-sur-Yverdon	1432	Z9
Albeuve	1669	Z9	Arch	3296	Z7	Bächenbülach	8184	WZ	Belp	3123	Z7
Albigen	▲ 3183	Z7	Arconciel	1732	Z9	Bächenbülach	8184	WZ	Belpberg	3124	Z7
Alchenflüh	3422	Z7	Ardez	▲ 7546	Z9	Bächli (Hemberg)	9633	Z2	Belpprahon	2744	Z8
Alchenstorf	3473	Z7	Ardon	1957	Z9	Bachs	8164	WZ	Benglen	8121	Z2
Aldesago	6974	Z9	Areuse	2015	Z8	Bad Ragaz	7310	Z8	Benken SG	8717	Z3
Algetshausen	9249	WZ	Arezen	▲ 7104	Z8	Bad Zurzach	5330	Z1	Benken ZH	8463	WZ
Alikon	5643	Z5	Arisdorf	4422	Z7	Baden	5400	Z1	Bennau	8836	Z5
Allaman	1165	Z9	Aristau	5628	Z4	Baldegg	6283	Z7	Bennwil	4431	Z7
Alle	2942	Z8	Arlesheim	4144	Z7	Baldingen	5333	Z1	Benzenschwil	5636	Z4
Allenwinden	6319	Z7	Arnegg	9212	WZ	Balerna	6828	Z9	Bercher	1038	Z9
Allerheiligenberg	4615	Z7	Arnex-sur-Nyon	1277	Z9	Balgach	9436	Z3	Berg am Irchel	8415	WZ
Allmendingen b. Bern	3112	Z7	Arnex-sur-Orbe	1321	Z9	Ballaigues	1338	Z9	Berg SG	9305	Z1
Allschwil	4123	Z7	Arni AG	8905	Z3	Ballens	1144	Z9	Berg TG	8572	WZ
Almens	7416	Z8	Arni BE	3508	Z7	Ballmoos	3303	Z7	Bergdietikon	8962	Z2
Alosen	6315	Z7	Arni-Islisberg	8905	Z3	Balwil	6275	Z7	Bergün/Bravuogn	▲ 7482	Z8
Alpnach Dorf	6055	Z7	Arnogno	6822	Z9	Balm b. Günsberg	4525	Z7	Berikon	8965	Z3
			Arolla	1986	Z9	Balm b. Messen	3254	Z7	Beringen	8222	Z1
			Arosa	▲ 7050	Z8	Balmberg	4524	Z7	Berken	3376	Z7
						Balsthal	4710	Z7	Berlens	1680	Z9

## Ortschaftenverzeichnis B–C

▲ Ortschaften mit Erschwerniszuschlag (CHF 150.00)

Ort	PLZ	Zone	Ort	PLZ	Zone	Ort	PLZ	Zone	Ort	PLZ	Zone
Berlingen	8267	WZ	Bivio	7457	Z8	Bramboden	6167	Z7	Bühl b. Aarberg	3274	Z7
Bern	3000	Z7	Blankenburg	3771	Z8	Bramois	1967	Z9	Bühler	9055	Z2
Berneck	9442	Z3	Blatten (Lötschen)	▲ 3919	Z9	Bratsch	▲ 3957	Z9	Buhwil	9215	WZ
Bernex	1233	Z9	Blatten b. Naters	▲ 3914	Z9	Braunau	9502	WZ	Buix	2925	Z8
Bernhardzell	9304	WZ	Blauen	4223	Z7	Braunwald	8784	Z6	Bülach	8180	WZ
Berolle	1149	Z9	Blausee-Mitholz	3717	Z8	Brè sopra Lugano	6979	Z9	Bulle	1630	Z9
Beromünster	6215	Z7	Bleienbach	3368	Z7	Breganzona	6932	Z9	Bullet	1453	Z9
Berschis	8892	Z6	Bleiken b. Oberdiessbach	3674	Z8	Breil/Brigels	7165	Z8	Bünzen	5624	Z4
Bertschikon (Gossau ZH)	8614	Z3	Blessens	1675	Z9	Breitenbach	4226	Z7	Buochs	6374	Z7
Bertschikon b. Attikon	8543	Z1	Blitzingen	▲ 3989	Z9	Bremblens	1121	Z9	Buonas	6343	Z7
Berzona	6661	Z9	Blonay	1807	Z9	Bremgarten AG	5620	Z3	Bürchen	▲ 3935	Z9
Besazio	6863	Z9	Blumenstein	3638	Z8	Bremgarten b. Bern	3047	Z7	Büre	2915	Z8
Besembüren	5627	Z3	Böbikon	5334	Z1	Brenles	1683	Z9	Büren an der Aare	3294	Z7
Besencens	1609	Z9	Böckten	4461	Z7	Breno	6937	Z9	Büren NW	6382	Z7
Betschwanden	8777	Z6	Bodio TI	6743	Z9	Brent	1817	Z9	Büren SO	4413	Z7
Betten	▲ 3991	Z9	Boécourt	2856	Z8	Brenzikofen	3671	Z8	Büren zum Hof	3313	Z7
Bettenhausen	3366	Z7	Bofflens	1353	Z9	Bressaucourt	2904	Z8	Burg AG	5736	Z5
Bettens	1042	Z9	Bogis-Bossey	1279	Z9	Brettonnières	1329	Z9	Burg im Leimental	4117	Z7
Bettingen	4126	Z7	Bogno	6951	Z9	Bretzwil	4207	Z7	Burgäschli	4556	Z7
Bettlach	2544	Z8	Bôle	2014	Z8	Brienz BE	3855	Z8	Burgdorf	3400	Z7
Bettmeralp	▲ 3992	Z9	Bolken	4556	Z7	Brienz/Brinzauls GR	7084	Z8	Bürgenstock	6363	Z7
Bettwiesen	9553	WZ	Boll	3067	Z7	Brienzwiler	3856	Z8	Burgstein	3664	Z8
Bettwil	5618	Z4	Bolligen	3065	Z7	Brig	3900	Z9	Burglauenen	3816	Z8
Beurnevésin	2935	Z8	Bollingen	8715	Z4	Brione (Verzasca)	6634	Z9	Bürglen OW	6078	Z7
Bevaix	2022	Z8	Bollion	1470	Z9	Brione sopra Minusio	6645	Z9	Bürglen TG	8575	WZ
Bever	▲ 7502	Z9	Bollodingen	3366	Z7	Brislach	4225	Z7	Bürglen UR	6463	Z7
Bévilard	2735	Z8	Boltigen	3766	Z8	Brissago	6614	Z9	Büron	6233	Z7
Bex	1880	Z9	Bombinasco	6981	Z9	Bristen	6475	Z7	Bursinel	1195	Z9
Blasca	6710	Z9	Bonaduz	7402	Z8	Britttau	4805	Z7	Bursins	1183	Z9
Biberist	4562	Z7	Bonau	8554	WZ	Broc	1636	Z9	Burtigny	1268	Z9
Bibern SH	8242	Z2	Boncourt	2926	Z8	Broglio	▲ 6693	Z9	Buseno	6542	Z9
Bibern SO	4578	Z7	Bonfol	2944	Z8	Bronschhofen	9552	WZ	Büsserach	4227	Z7
Biberstein	5023	Z3	Bönigen b. Interlaken	3806	Z8	Brontallo	6692	Z9	Bussigny-près-Lausanne	1030	Z9
Bichelsee	8363	Z1	Bonigen	4618	Z7	Brot-Plamboz	2318	Z8	Bussigny-sur-Oron	1608	Z9
Bichwil	9248	WZ	Boniswil	5706	Z4	Bruderholz	4101	Z7	Bussnang	9565	WZ
Bidogno	6958	Z9	Bonstetten	8906	Z3	Brugg AG	5200	Z3	Busswil b. Büren	3292	Z7
Biel VS	▲ 3989	Z9	Bonvillars	1427	Z9	Brügg BE	2555	Z8	Busswil b. Melchnau	4917	Z7
Biel/Bienne	2500	Z8	Boppelsen	8113	Z1	Brügglen	4582	Z7	Busswil TG	8371	WZ
Biel-Benken BL	4105	Z7	Borex	1277	Z9	Brülisau	9058	Z3	Bussy FR	1541	Z9
Biembach im Emmental	3419	Z7	Borgnone	6658	Z9	Brunegg	5505	Z2	Bussy-Chardonney	1136	Z9
Bière	1145	Z9	Borgonovo	▲ 7604	Z9	Brünig	▲ 3860	Z8	Bütschwil	9606	Z1
Biezwil	4585	Z7	Bosco Luganese	6935	Z9	Brünisried	1719	Z9	Büttenhardt	8236	Z2
Bigenthal	3513	Z7	Bosco/Gurin	▲ 6685	Z9	Brunnadern	9125	Z2	Buttes	2115	Z8
Biglen	3507	Z7	Bösingen	3178	Z7	Brunnen	6440	Z7	Büttikon AG	5619	Z4
Bignasco	6676	Z9	Bossonens	1615	Z9	Brunnenthal	3307	Z7	Büttikon SZ	8863	Z4
Bigorio	6954	Z9	Boswil	5623	Z4	Brusino Arsizio	6827	Z9	Buttisholz	6018	Z7
Billens	1681	Z9	Bottens	1041	Z9	Brusio	▲ 7743	Z9	Buttwil	5632	Z4
Bilten	8865	Z4	Bottenwil	4814	Z7	Bruson	1934	Z9	Bützberg	4922	Z7
Binn	▲ 3996	Z9	Botterens	1652	Z9	Brüttelen	3237	Z7	Buus	4463	Z7
Binningen	4102	Z7	Bottighofen	8598	WZ	Brütten	8311	Z1	<b>C</b>		
Binz	8122	Z2	Bottmingen	4103	Z7	Brüttsellen	8306	Z1	Cabbio	6838	Z9
Bioggio	6934	Z9	Böttstein	5315	Z2	Bruzella	6837	Z9	Cademario	6936	Z9
Biogno-Beride	6981	Z9	Boudevilliers	2043	Z8	Bubendorf	4416	Z7	Cadempino	6814	Z9
Bioley-Magnoux	1407	Z9	Boudry	2017	Z8	Bubikon	8608	Z3	Cadenazzo	6593	Z9
Bioley-Orjulaz	1042	Z9	Bougy-Villars	1172	Z9	Buch am Irchel	8414	WZ	Cadro	6965	Z9
Bionnens	1670	Z9	Boulens	1063	Z9	Buch b. Frauenfeld	8524	Z1	Cagiallo	6955	Z9
Birgisch	3903	Z9	Bouloz	1699	Z9	Buch b. Märwil	9562	WZ	Caldfreisen	▲ 7027	Z8
Birmensdorf ZH	8903	Z3	Bourg-St-Pierre	1946	Z9	Buch SH	8263	Z2	Calonico	6746	Z9
Birmenstorf AG	5413	Z2	Bourguillon	1722	Z9	Buchackern	8586	WZ	Calpiogna	6760	Z9
Blonico	6804	Z9	Bournens	1035	Z9	Buchberg	8454	WZ	Cama	6557	Z9
Birr	5242	Z2	Bourrignon	2803	Z8	Buchen im Prättigau	7223	Z8	Camedo	6659	Z9
Birrhard	5244	Z3	Boussens	1034	Z9	Buchillon	1164	Z9	Camignolo	6803	Z9
Birrwil	5708	Z4	Bouvet	1897	Z9	Buchrain	6033	Z7	Camischolas	▲ 7187	Z8
Birsfelden	4127	Z7	Boveresse	2113	Z8	Buchs AG	5033	Z4	Camorino	6528	Z9
Birwinken	8585	WZ	Bovernier	1932	Z9	Buchs LU	6211	Z7	Campascio	▲ 7748	Z9
Bischofszell	9220	WZ	Bowil	3533	Z7	Buchs SG	9470	Z6	Campello	6760	Z9
Bisisthal	6436	Z7	Bözberg	5225	Z3	Buchs ZH	8107	WZ	Camperio	▲ 6718	Z9
Bissone	6816	Z9	Bözen	5076	Z3	Büchlen	3215	Z7	Campo (Blenio)	▲ 6720	Z9
Bister	▲ 3983	Z9	Braggio	▲ 6544	Z9	Buckten	4446	Z7	Campo (Vallemaggia)	▲ 6684	Z9
Bitsch	▲ 3982	Z9	Brail	▲ 7527	Z9	Büetigen	3263	Z7	Campocologno	▲ 7744	Z9

## Ortschaftenverzeichnis C–D

▲ Ortschaften mit Erschwerniszuschlag (CHF 150.00)

Ort	PLZ	Zone	Ort	PLZ	Zone	Ort	PLZ	Zone	Ort	PLZ	Zone
Campsut-Crôt ▲	7446	Z8	Charrat	1906	Z9	Collonge-Bellerive	1245	Z9	Courtion	1721	Z9
Camuns ▲	7113	Z8	Château-d'Oex	1660	Z9	Collonges	1903	Z9	Cousset	1774	Z9
Caneggio	6837	Z9	Châtelaine	1219	Z9	Cologny	1223	Z9	Couvet	2108	Z8
Canobbio	6952	Z9	Châtelat	2715	Z8	Colombier NE	2013	Z8	Cozzo	6951	Z9
Capolago	6825	Z9	Châtel-St-Denis	1618	Z9	Colombier VD	1114	Z9	Crana ▲	6611	Z9
Carabbia	6913	Z9	Châtel-sur-Montsalvens	1653	Z9	Comano	6949	Z9	Crans-Montana ▲	3963	Z9
Carabietta	6919	Z9	Châtillens	1610	Z9	Combremont-le-Grand	1535	Z9	Crans-près-Céligny	1299	Z9
Carena	6584	Z9	Châtillon FR	1473	Z9	Combremont-le-Petit	1536	Z9	Crassier	1263	Z9
Cari	6760	Z9	Châtillon JU	2843	Z8	Commugny	1291	Z9	Cremin	1526	Z9
Carona	6914	Z9	Châtonnaye	1553	Z9	Comolugno ▲	6663	Z9	Crémines	2746	Z8
Carouge GE	1227	Z9	Chaumont	2067	Z8	Conches	1231	Z9	Cresciano	6705	Z9
Carrera	7122	Z8	Chavannes-de-Bogis	1279	Z9	Concise	1426	Z9	Cressier FR	1785	Z9
Carrouge VD	1084	Z9	Chavannes-des-Bois	1290	Z9	Confignon	1232	Z9	Cressier NE	2088	Z8
Cartigny	1236	Z9	Chavannes-le-Chêne	1464	Z9	Constantine	1587	Z9	Cresta (Avers) ▲	7447	Z8
Casaccia ▲	7602	Z9	Chavannes-les-Forts	1676	Z9	Conters im Prättigau	7241	Z8	Crésuz	1653	Z9
Casima	6875	Z9	Chavannes-le-Veyron	1148	Z9	Conthey	1964	Z9	Crissier	1023	Z9
Caslano	6987	Z9	Chavannes-près-Renens	1022	Z9	Contone	6594	Z9	Cronay	1406	Z9
Cassina d'Agno	6990	Z9	Chavannes-sur-Moudon	1512	Z9	Contra	6646	Z9	Croy	1322	Z9
Castagnola	6976	Z9	Chavornay	1373	Z9	Coppet	1296	Z9	Crusch ▲	7554	Z9
Castaneda	6540	Z9	Cheiry	1529	Z9	Corban	2826	Z8	Cuarnens	1148	Z9
Castasegna ▲	7608	Z9	Chemin	1927	Z9	Corbeyrier	1856	Z9	Cuarny	1404	Z9
Castel San Pietro	6874	Z9	Chenaux	1091	Z9	Corbières	1647	Z9	Cudrefin	1588	Z9
Castelrotto	6980	Z9	Chêne-Bougeries	1224	Z9	Corcelles BE	2747	Z8	Cugnasco	6516	Z9
Castiel ▲	7027	Z8	Chêne-Bourg	1225	Z9	Corcelles NE	2035	Z8	Cugy FR	1482	Z9
Castione	6532	Z9	Chénens	1744	Z9	Corcelles-près-Concise	1426	Z9	Cugy VD	1053	Z9
Castrisch	7126	Z8	Chêne-Pâquier	1464	Z9	Corcelles-près-Payerne	1562	Z9	Cully	1096	Z9
Castro	6723	Z9	Chermignon ▲	3971	Z9	Corcelles-sur-Chavornay	1374	Z9	Cumbel ▲	7142	Z8
Cauco ▲	6546	Z9	Chernex	1822	Z9	Cordast	1792	Z9	Cumpadials	7176	Z8
Caux	1824	Z9	Chesalles-sur-Moudon	1683	Z9	Corgemont	2606	Z8	Cunter	7452	Z8
Cavagnago	6749	Z9	Chesalles-sur-Oron	1608	Z9	Corin-de-la-Crête	3960	Z9	Curaglia ▲	7184	Z8
Cavergno ▲	6690	Z9	Cheseaux-Noréaz	1400	Z9	Corippo	6631	Z9	Cureggia	6963	Z9
Caviano	6578	Z9	Cheseaux-sur-Lausanne	1033	Z9	Corjolens	1754	Z9	Cureggia	6944	Z9
Cavigliano	6654	Z9	Chésèrex	1275	Z9	Cormagens	1782	Z9	Curio	6986	Z9
Cazis	7408	Z8	Chesières	1885	Z9	Cormérod	1721	Z9	Curtilles	1521	Z9
Celerina/Schlarigna ▲	7505	Z9	Chésopelloz	1720	Z9	Corminboeuf	1720	Z9	Curtina	6959	Z9
Céligny	1298	Z9	Chessel	1846	Z9	Cormondrèche	2036	Z8	<b>D</b>		
Cerentino	6683	Z9	Chevenez	2906	Z8	Cormoret	2612	Z8	Dachsen	8447	WZ
Cerniat FR	1654	Z9	Chevilly	1316	Z9	Cornaux NE	2087	Z8	Dägerlen	8471	WZ
Cerniaz VD	1682	Z9	Chevroux	1545	Z9	Cornol	2952	Z8	Dagmersellen	6252	Z7
Cernier	2053	Z8	Chexbres	1071	Z9	Corpataux-Magnedens	1727	Z9	Dailens	1307	Z9
Certara	6959	Z9	Cheyres	1468	Z9	Correvon	1410	Z9	Daillon	1976	Z9
Cevio	6675	Z9	Chézard-St-Martin	2054	Z8	Corseaux	1802	Z9	Daiwil	6126	Z7
Châbles FR	1474	Z9	Chez-le-Bart	2025	Z8	Corserey	1747	Z9	Dalin	7424	Z8
Chabrey	1589	Z9	Chiasso	6830	Z9	Corsier GE	1246	Z9	Dallenwil	6383	Z7
Chailly-Montreux	1816	Z9	Chiggogna	6764	Z9	Corsier-sur-Vevey	1804	Z9	Dällikon	8108	Z1
Chalais	3966	Z9	Chigny	1134	Z9	Cortailod	2016	Z8	Dalpe	6774	Z9
Cham	6330	Z7	Chippis	3965	Z9	Cortébert	2607	Z8	Dampreux	2933	Z8
Chambésy	1292	Z9	Chironico	6747	Z9	Corteglia	6873	Z9	Damvant	2914	Z8
Chamblon	1436	Z9	Choëx	1871	Z9	Corticiasca	6958	Z9	Dangio-Torre	6717	Z9
Chambrellien	2019	Z8	Choulex	1244	Z9	Corzoneso	6722	Z9	Däniken SO	4658	Z7
Chamby	1832	Z9	Chur	7000	Z8	Cossonay-Ville	1304	Z9	Dänikon ZH	8114	Z1
Chamoson	1955	Z9	Churwalden	7075	Z8	Cottens FR	1741	Z9	Danis	7163	Z8
Champagne	1424	Z9	Cimadera	6959	Z9	Cottens VD	1116	Z9	Dardagny	1283	Z9
Champ-du-Moulin	2149	Z8	Cimalmotto ▲	6684	Z9	Courcelon	2823	Z8	Dardin	7164	Z8
Champéry	1874	Z9	Cimo	6992	Z9	Courchapoix	2825	Z8	Därligen	3707	Z8
Champex-Lac	1938	Z9	Cinuos-chel ▲	7526	Z9	Courchavon	2922	Z8	Därstetten	3763	Z8
Champfèr ▲	7512	Z9	Clarens	1815	Z9	Courfaivre	2853	Z8	Dättlikon	8421	WZ
Champoz	2735	Z8	Clarmont	1127	Z9	Courgenay	2950	Z8	Dättwil AG	5405	Z2
Champtauroz	1537	Z9	Claro	6702	Z9	Courgevaux	1796	Z9	Davesco-Soragno	6964	Z9
Champvent	1443	Z9	Clavaleyres	1595	Z9	Courlevon	1795	Z9	Davos ▲	7260	Z8
Chancy	1284	Z9	Clugin	7442	Z8	Cournillens	1721	Z9	Degen ▲	7145	Z8
Chandolin ▲	3961	Z9	Coeuve	2932	Z8	Courrendlin	2830	Z8	Degersheim	9113	Z2
Chandon	1773	Z9	Coffrane	2207	Z8	Courroux	2822	Z8	Deisswil b. Münchenbuchsee	3053	Z7
Chanéaz	1409	Z9	Coglio	6678	Z9	Court	2738	Z8	Deitingen	4543	Z7
Chapelle (Broye)	1534	Z9	Coinsins	1267	Z9	Courtaman	1791	Z9	Delémont	2800	Z8
Chapelle (Glâne)	1608	Z9	Cointrin	1216	Z9	Courtedoux	2905	Z8	Delley	1567	Z9
Chapelle-sur-Moudon	1063	Z9	Coldrerio	6877	Z9	Courtelay	2608	Z8	Démoret	1415	Z9
Chardonne	1803	Z9	Colla	6951	Z9	Courtemaîche	2923	Z8	Denens	1135	Z9
Charmey (Grüyère)	1637	Z9	Collex	1239	Z9	Courtepin	1784	Z9	Denezy	1410	Z9
Charmoille	2947	Z8	Collombey	1868	Z9	Courtételle	2852	Z8	Denges	1026	Z9

## Ortschaftenverzeichnis D–F

▲ Ortschaften mit Erschwerniszuschlag (CHF 150.00)

Ort	PLZ	Zone	Ort	PLZ	Zone	Ort	PLZ	Zone	Ort	PLZ	Zone
Densbüren	5026	Z4	Echarlens	1646	Z9	Epauvillers	2885	Z8	Fällanden	8117	Z1
Derendingen	4552	Z7	Echichens	1112	Z9	Ependes FR	1731	Z9	Fanas	7215	Z8
Detligen	3036	Z7	Eclagnens	1376	Z9	Ependes VD	1434	Z9	Fankhaus (Trub)	3557	Z7
Develier	2802	Z8	Eclépens	1312	Z9	Epesses	1098	Z9	Faug	1595	Z9
Dicken	9115	Z2	Ecoteaux	1612	Z9	Epiquerez	2886	Z8	Farden	7433	Z8
Diegten	4457	Z7	Ecublens FR	1673	Z9	Eppenber	5012	Z4	Farnern	4539	Z7
Dielsdorf	8157	WZ	Ecublens VD	1024	Z9	Epsach	3272	Z7	Farvagny	1726	Z9
Diemerswil	3053	Z7	Ecuvillens	1730	Z9	Eptingen	4458	Z7	Faulensee	3705	Z8
Diemtigen	3754	Z8	Ederswiler	2813	Z8	Erde	1976	Z9	Féchy	1173	Z9
Diepflingen	4442	Z7	Edlibach	6313	Z7	Ergisch	▲ 3947	Z9	Fehraltorf	8320	Z2
Diepoldsau	9444	Z3	Effingen	5078	Z3	Eriswil	4952	Z7	Fehren	4232	Z7
Dierikon	6036	Z7	Effretikon	8307	Z1	Eriz	3619	Z8	Felben-Wellhausen	8552	WZ
Diesbach GL	8777	Z6	Egerkingen	4622	Z7	Erlach	3235	Z7	Feldbach	8714	Z4
Diesbach b. Büren	3264	Z7	Egg (Flawil)	9231	Z2	Erlen	8586	WZ	Feldbrunnen	4532	Z7
Diesse	2517	Z8	Egg b. Zürich	8132	Z3	Erlenbach im Simmental	3762	Z8	Felsberg	7012	Z8
Diessenhofen	8253	Z1	Egg SZ	8847	Z5	Erlenbach ZH	8703	Z2	Felsenau AG	5316	Z2
Dieterswil	3256	Z7	Eggenwil	5445	Z3	Erlinsbach	5018	Z4	Fenalet-sur-Bex	1880	Z9
Dietfurt	9615	Z1	eggerberg	3939	Z9	Erlinsbach SO	5015	Z5	fenil-sur-Corsier	1809	Z9
Dietikon	8953	Z2	Eggersriet	9034	Z2	Ermatingen	8272	WZ	Ferden	▲ 3916	Z9
Dietlikon	8305	Z1	Eggiwil	3537	Z7	Ermensee	6294	Z7	Ferlens VD	1076	Z9
Dietwil	6042	Z7	Eglisau	8193	WZ	Ermenswil	8734	Z3	Ferpicloz	1724	Z9
Dinhard	8474	WZ	Egliswil	5704	Z4	Ernen	▲ 3995	Z9	Ferreyres	1313	Z9
Dino	6967	Z9	Egnach	9322	WZ	Ernetschwil	8725	Z3	Fétigny	1532	Z9
Dintikon	5606	Z3	Egolzwil	6243	Z7	Erschmatt	▲ 3957	Z9	Feuerthalen	8245	Z1
Disentis/Mustér	7180	Z8	Ehrendingen	5420	Z1	Erschwil	4228	Z7	Feusisberg	8835	Z4
Dittingen	4243	Z7	Eich	6205	Z7	Ersigen	3423	Z7	Feutersoey	3784	Z8
Dizy	1304	Z9	Eichberg	9453	Z5	Erstfeld	6472	Z7	Fey	1044	Z9
Domat/Ems	7013	Z8	Eigenthal	6013	Z7	Eschen	9492	Z6	Fey (Nendaz)	1996	Z9
Dombresson	2056	Z8	Eigergettscher	▲ 3823	Z8	Eschenbach LU	6274	Z7	Fiaugères	1609	Z9
Domdidier	1564	Z9	Eiken	5074	Z4	Eschenbach SG	8733	Z3	Fidaz	7019	Z8
Dommartin	1041	Z9	Einigen	3646	Z8	Eschenz	8264	Z1	Fideris	7235	Z8
Dompierre FR	1563	Z9	Einsiedeln	8840	Z5	Eschert	2743	Z8	Fiesch	▲ 3984	Z9
Dompierre VD	1682	Z9	Eischoll	▲ 3943	Z9	Eschikofen	8553	WZ	Fieschertal	▲ 3984	Z9
Donat	7433	Z8	Eisten	▲ 3922	Z9	Eschlikon TG	8360	WZ	Fiez	1420	Z9
Donatyre	1580	Z9	Elfingen	5077	Z4	Escholzmatt	6182	Z7	Figino	6918	Z9
Dongio	6715	Z9	Elgg	8353	Z1	Esmonts	1670	Z9	Filet	▲ 3983	Z9
Donneloye	1407	Z9	Ellighausen	8566	WZ	Essert FR	1724	Z9	Filisur	▲ 7477	Z8
Donzhausen	8583	WZ	Ellikon am Rhein	8464	WZ	Essertes	1078	Z9	Filzbach	8757	Z5
Doppleschwand	6112	Z7	Ellikon an der Thur	8548	Z1	Essertines-sur-Rolle	1186	Z9	Finhaut	1925	Z9
Dorénaz	1905	Z9	Elm	8767	Z6	Essertines-sur-Yverdon	1417	Z9	Finsterhennen	2577	Z8
Dorf	8458	WZ	Elsau	8352	Z1	Essert-Pittet	1435	Z9	Finstersee	6313	Z7
Dörflingen	8239	Z2	Embd	▲ 3926	Z9	Essert-sous-Champvent	1443	Z9	Finsterwald b. Entlebuch	6162	Z7
Dornach	4143	Z7	Embrach	8424	WZ	Esslingen	8133	Z3	Fionnay	1948	Z9
Dotnacht	8566	WZ	Emdthal	3711	Z8	Estavannens	1665	Z9	Fischbach LU	6145	Z7
Dottikon	5605	Z3	Emmen	6032	Z7	Estavayer-le-Gibloux	1695	Z9	Fischbach-Göslikon	5525	Z3
Döttingen	5312	Z2	Emmenbrücke	6020	Z7	Estavayer-le-Lac	1470	Z9	Fischenthal	8497	Z2
Dotzigen	3293	Z7	Emmenmatt	3543	Z7	Estévenens	1687	Z9	Fischingen	8376	Z1
Dozwil	8582	WZ	Emmetten	6376	Z7	Etagnières	1037	Z9	Fisibach	5467	WZ
Dreien	9612	Z1	Endingen	5304	Z1	Etoy	1163	Z9	Fislibach	5442	Z2
Dübendorf	8600	Z1	Engelberg	6390	Z7	Ettenhausen TG	8356	WZ	Flaach	8416	WZ
Düdingen	3186	Z7	Engelburg	9032	Z1	Ettingen	4107	Z7	Flamatt	3175	Z7
Duggingen	4202	Z7	Enges	2073	Z8	Ettiswil	6218	Z7	Flanthey	3978	Z9
Duillier	1266	Z9	Enggiststein	3077	Z7	Etzelkofen	3306	Z7	Fläsch	7306	Z8
Dulliken	4657	Z7	Engi	8765	Z6	Etzgen	5275	Z3	Flawil	9230	Z1
Dully	1195	Z9	Engishofen	8586	WZ	Etziken	4554	Z7	Flendruz	1659	Z9
Dürnten	8635	Z3	Englisberg	3086	Z7	Etzwilen	8259	Z1	Flerden	7426	Z8
Dürrenäsch	5724	Z4	Engollon	2063	Z8	Euseigne	1982	Z9	Fleurier	2114	Z8
Dürrenroth	3465	Z7	Engwang	8556	WZ	Euthal	8844	Z5	Fliems Dorf	7017	Z8
Dussnang	8374	Z1	Engwilen	8564	WZ	Evilard	2533	Z8	Flood	▲ 7137	Z8
Duvin	▲ 7112	Z8	Ennenda	8755	Z5	Evionnaz	1902	Z9	Flüelen	6454	Z7
<b>E</b>			Ennetaach	8586	WZ	Evolène	1983	Z9	Flüeli-Ranf	6073	Z7
Ebersecken	6245	Z7	Ennetbaden	5408	Z1	Eyholz	3930	Z9	Flüh	4112	Z7
Ebersol	9122	Z2	Ennetbühl	9651	Z3	Eysins	1262	Z9	Flühli LU	6173	Z7
Ebertswil	8925	WZ	Ennetbürgen	6373	Z7	<b>F</b>			Flumenthal	4534	Z7
Ebikon	6030	Z7	Ennetmoos	6372	Z7	Fahrni b. Thun	3617	Z8	Flums	8890	Z6
Ebmatingen	8123	Z2	Enney	1667	Z9	Fahrwangen	5615	Z4	Flumserberg Bergheim	8896	Z6
Ebnat-Kappel	9642	Z2	Entlebuch	6162	Z7	Fahrweid	8951	Z2	Flurlingen	8247	Z1
Ebnet	6163	Z7	Epagny	1663	Z9	Fahy	2916	Z8	Font	1473	Z9
Echallens	1040	Z9	Epalinges	1066	Z9	Faido	6760	Z9	Fontainemelon	2052	Z8
Echandens	1026	Z9	Epaudreyres	1417	Z9	Falera	7153	Z8	Fontaines NE	2046	Z8

## Ortschaftenverzeichnis F–H

▲ Ortschaften mit Erschwerniszuschlag (CHF 150.00)

Ort	PLZ	Zone	Ort	PLZ	Zone	Ort	PLZ	Zone	Ort	PLZ	Zone
Fontaines-sur-Grandson	1421	Z9	Gasel	3144	Z7	Gondiswil	4955	Z7	Grosswangen	6022	Z7
Fontanezier	1423	Z9	Gasenried ▲	3924	Z9	Gondo ▲	3907	Z9	Grub AR	9035	Z2
Fontannen b. Wolhusen	6110	Z7	Gattikon	8136	Z2	Gonten	9108	Z2	Grub SG	9036	Z2
Fontenais	2902	Z8	Gebenstorf	5412	Z2	Gontenschwil	5728	Z6	Gruben	3946	Z9
Fontnas	9476	Z7	Gebertingen	8725	Z3	Goppenstein ▲	3917	Z9	Grund b. Gstaad	3783	Z8
Forch	8127	Z2	Geiss	6123	Z7	Goppisberg ▲	3983	Z9	Grünen	3455	Z7
Forel (Lavaux)	1072	Z9	Gelfingen	6284	Z7	Gordevio	6672	Z9	Grünenmatt	3452	Z7
Forel FR	1475	Z9	Gelterfingen	3126	Z7	Gordola	6596	Z9	Grünigen	8627	Z3
Forel-sur-Lucens	1526	Z9	Gelterkinden	4460	Z7	Gorduno	6518	Z9	Grüsch	7214	Z8
Fornet-Dessous	2717	Z8	Geltwil	5637	Z4	Gorgier	2023	Z8	Grüt (Gossau ZH)	8624	Z3
Fornet-Dessus	2718	Z8	Gempen	4145	Z7	Göschenen	6487	Z7	Gruyères	1663	Z9
Forst b. Längenbühl	3636	Z8	Gempenach	3215	Z7	Gossau SG	9200	Z1	Gryon	1882	Z9
Founex	1297	Z9	Genestrerio	6852	Z9	Gossau ZH	8625	Z3	Gstaad	3780	Z8
Fräschels	3284	Z7	Genève	1200	Z9	Gossens	1407	Z9	Gsteig b. Gstaad	3785	Z8
Frasco ▲	6636	Z9	Genolier	1272	Z9	Gosswil	4579	Z7	Gsteigwiler	3814	Z8
Frasnacht	9320	Z1	Genthod	1294	Z9	Götighofen	8583	WZ	Guarda ▲	7545	Z9
Frasses	1483	Z9	Gentilino	6925	Z9	Gottlieben	8274	WZ	Gudo	6515	Z9
Fraubrunnen	3312	Z7	Gerlafingen	4563	Z7	Goumoens-la-Ville	1376	Z9	Guggisberg	3158	Z7
Frauenfeld	8500	Z1	Gerlikon	8500	Z1	Goumois	2354	Z8	Gumefens	1643	Z9
Frauenkappelen	3202	Z7	Geroldswil	8954	Z2	Graben	3376	Z7	Gümligen	3073	Z7
Fregiécourt	2953	Z8	Gerolfingen	2575	Z8	Grabs	9472	Z6	Gümmenen	3205	Z7
Freidorf TG	9306	Z1	Gerra (Gambarogno)	6576	Z9	Grabserberg	9472	Z6	Gundetswil	8543	Z1
Freienbach	8807	Z4	Gerra (Verzasca)	6635	Z9	Grächen ▲	3925	Z9	Günsberg	4524	Z7
Freienstein	8427	WZ	Gersau	6442	Z7	Grafenort	6388	Z7	Guntalingen	8468	WZ
Freienwil	5423	Z1	Gerzensee	3115	Z7	Grafenried	3308	Z7	Gunten	3654	Z8
Freimettigen	3510	Z7	Geschinen ▲	3985	Z9	Graltshausen	8572	WZ	Guntershausen b. Aadorf	8357	Z1
Frenières-sur-Bex	1880	Z9	Gettnau	6142	Z7	Grancia	6916	Z9	Guntmadingen	8223	Z2
Frenkendorf	4402	Z7	Geuensee	6232	Z7	Grancy	1117	Z9	Gunzgen	4617	Z7
Fresens	2027	Z8	Ghirone	6720	Z9	Grandcour	1543	Z9	Gunzwil	6222	Z7
Fribourg	1700	Z9	Gibswil-Ried	8498	Z2	Grandevent	1421	Z9	Gurbrü	3208	Z7
Frick	5070	Z4	Giebenach	4304	Z7	Grandfontaine	2908	Z8	Gurmels	3212	Z7
Frieswil	3035	Z7	Giez	1429	Z9	Grand-Lancy	1212	Z9	Gurtellen	6482	Z7
Frittschen	9504	WZ	Giffers	1735	Z9	Grandsivaz	1775	Z9	Gurzelen	3663	Z8
Frinvillier	2535	Z8	Gillarens	1673	Z9	Grandson	1422	Z9	Guschelmuth	1792	Z9
Froideville	1055	Z9	Gilly	1182	Z9	Grandval	2745	Z8	Gutenberg	4932	Z7
Frümsen	9467	Z5	Gimel	1188	Z9	Grandvaux	1091	Z9	Gutenswil	8605	Z2
Fruthwilen	8269	WZ	Gimmelwald ▲	3826	Z8	Grandvillard	1666	Z9	Guttannen ▲	3864	Z8
Frutigen	3714	Z8	Gingins	1276	Z9	Granges (Veveyse)	1614	Z9	Guttet-Feschel ▲	3956	Z9
Ftan ▲	7551	Z9	Giornico	6745	Z9	Granges VS	3977	Z9	Güttingen	8594	WZ
Fuldera ▲	7533	Z9	Gipf-Oberfrick	5073	Z4	Granges-de-Vesin	1484	Z9	Gwatt (Thun)	3645	Z8
Fulenbach	4629	Z7	Gisikon	6038	Z7	Granges-Paccot	1763	Z9	Gy	1251	Z9
Füllinsdorf	4414	Z7	Giswil	6074	Z7	Granges-près-Marnand	1523	Z9	Gysenstein	3503	Z7
Full-Reuenthal	5324	Z2	Giubiasco	6512	Z9	Grangettes-près-Romont	1686	Z9	<b>H</b>		
Fully	1926	Z9	Giumaglio	6678	Z9	Gränichen	5722	Z4	Haag (Rheintal)	9469	Z5
Fürigen	6363	Z7	Givisiez	1762	Z9	Gräslikon	8415	WZ	Habkern	3804	Z8
Furna	7232	Z8	Givrins	1271	Z9	Grasswil	3365	Z7	Habsburg	5245	Z3
Fürstenuau	7414	Z8	Gland	1196	Z9	Grattavache	1624	Z9	Häfeldingen	4445	Z7
Fürstenuabruck	7413	Z8	Glarus	8750	Z5	Gravesano	6929	Z9	Hagenbuch ZH	8523	Z1
Fusio ▲	6696	Z9	Glashütten	4856	Z7	Greifensee	8606	Z2	Hägendorf	4614	Z7
<b>G</b>			Glaspass	7428	Z8	Grellingen	4203	Z7	Hagendorn	6332	Z7
Gabi (Simplon) ▲	3907	Z9	Glattbrugg	8152	Z1	Grenchen	2540	Z8	Hägenschwil	9312	WZ
Gächlingen	8214	Z2	Glattfelden	8192	WZ	Gregg	3280	Z7	Hägglingen	5607	Z3
Gächliwil	4584	Z7	Glattzentrum b. Wallisellen	8301	WZ	Grengliols ▲	3993	Z9	Hagneck	2575	Z8
Gachnang	8547	Z1	Gletterens	1544	Z9	Grenilles	1726	Z9	Halden	9223	WZ
Gadenstätt	7244	Z8	Glion	1823	Z9	Grens	1274	Z9	Haldenstein	7023	Z8
Gadmen ▲	3863	Z8	Glis	3902	Z9	Greppen	6404	Z7	Haldi b. Schattdorf	6469	Z7
Gähwil	9534	Z1	Glovelier	2855	Z8	Gresso ▲	6611	Z9	Hallau	8215	Z2
Gais	9056	Z2	Gluringen ▲	3998	Z9	Gressy	1432	Z9	Hallwil	5705	Z4
Galgenen	8854	Z5	Gnosca	6525	Z9	Gretzenbach	5014	Z5	Halten	4566	Z7
Galmiz	3285	Z7	Gockhausen	8044	Z1	Grimentz ▲	3961	Z9	Hämikon	6289	Z7
Gals	3238	Z7	Gohl	3553	Z7	Grimisuat	1971	Z9	Happerswil	8585	WZ
Gampel	3945	Z9	Golaten	3207	Z7	Grindel	4247	Z7	Harenwilen	8553	WZ
Gampelen	3236	Z7	Goldach	9403	Z1	Grindelwald ▲	3818	Z8	Härkingen	4624	Z7
Gamprin-Bendern	9487	Z6	Goldau	6410	Z7	Grolley	1772	Z9	Hasle b. Burgdorf	3415	Z7
Gams	9473	Z6	Goldingen	8638	Z3	Grône	3979	Z9	Hasle LU	6166	Z7
Gamsen	3900	Z9	Goldwil (Thun)	3624	Z8	Grono	6537	Z9	Haslen AI	9054	Z2
Gandria	6978	Z9	Goldswil b. Interlaken	3805	Z8	Gross	8841	Z5	Haslen GL	8773	Z6
Gänsbrunnen	4716	Z7	Golino	6656	Z9	Grossaffoltern	3257	Z7	Hasle-Rüegsau	3415	Z7
Gansingen	5272	Z3	Gollion	1124	Z9	Grossdietwil	6146	Z7	Hasliberg Goldern	6085	Z7
Ganterschwil	9608	Z1	Gommiswald	8737	Z3	Grosshöchstetten	3506	Z7	Hätzingen	8775	Z6



## Ortschaftenverzeichnis H–K

▲ Ortschaften mit Erschwerniszuschlag (CHF 150.00)

Ort	PLZ	Zone	Ort	PLZ	Zone	Ort	PLZ	Zone	Ort	PLZ	Zone
Hauenstein	4633	Z7	Hinterkappelen	3032	Z7	Illgau	6434	Z7	Kaufdorf	3126	Z7
Hauptikon	8926	Z4	Hintermoos	6260	Z7	Illhart	8556	WZ	Kefikon	8546	Z1
Hauptwil	9213	WZ	Hinterrhein	7438	Z8	Illighausen	8574	WZ	Kehrsatz	3122	Z7
Hausen am Albis	8915	Z3	Hinwil	8340	Z3	Illnau	8308	Z2	Kehrsiten	6365	Z7
Häusermoos im Emmental	3463	Z7	Hirschthal	5042	Z4	Im Fang	1656	Z9	Kempraten	8640	Z4
Häuslenen	8522	Z1	Hirzel	8816	Z3	Immensee	6405	Z7	Kempthal	8310	Z1
Haute-Nendaz	1997	Z9	Hittnau	8335	Z2	Indemini	▲ 6571	Z9	Kernenried	3309	Z7
Hauterive NE	2068	Z8	Hitzkirch	6285	Z7	Inden	3953	Z9	Kerns	6064	Z7
Hauteville	1648	Z9	Hochdorf	6280	Z7	Inkwil	3375	Z7	Kerzers	3210	Z7
Häutligen	3510	Z7	Hochfelden	8182	WZ	Innerberg	3044	Z7	Kesswil	8593	WZ
Hedingen	8908	Z3	Höchstetten	3429	Z7	Innereriz	3619	Z8	Kestenholz	4703	Z7
Heerbrugg	9435	Z3	Hochwald	4146	Z7	Innerferrera	▲ 7445	Z8	Kienberg	4468	Z7
Hefenhofen	8580	WZ	Höfen b. Thun	3631	Z8	Innertal	8858	Z5	Kiental	3723	Z8
Heiden	9410	Z3	Höfen SH	8242	Z2	Innertkirchen	3862	Z8	Kiesen	3629	Z8
Hellgenschwendi	3625	Z8	Hoffeld	9114	Z2	Ins	3232	Z7	Kilchberg BL	4496	Z7
Heiligkreuz (Mels)	8888	Z7	Hofstatt	6154	Z7	Insone	6951	Z9	Kilchberg ZH	8802	Z2
Heimberg	3627	Z8	Hofstetten b. Brienz	3858	Z8	Interlaken	3800	Z8	Killwangen	8956	Z3
Heimenhausen	3373	Z7	Hofstetten SO	4114	Z7	Intragna	6655	Z9	Kippel	▲ 3917	Z9
Heimenschwand	3615	Z8	Hofstetten ZH	8354	Z1	Intschi	6476	Z7	Kirchberg BE	3422	Z7
Heimisbach	3453	Z7	Hohenrain	6276	Z7	Inwil	6034	Z7	Kirchberg SG	9533	WZ
Heimiswil	3412	Z7	Hohentannen	9216	WZ	Ipsach	2563	Z8	Kirchdorf AG	5416	Z2
Heinrichswil	4558	Z7	Hohtenn	3949	Z9	Iragna	6707	Z9	Kirchdorf BE	3116	Z7
Heitenried	1714	Z9	Holderbank AG	5113	Z3	Iseltwald	3807	Z8	Kirchenthurten	3128	Z7
Heldswil	9216	WZ	Holderbank SO	4718	Z7	Isenfluh	3822	Z8	Kirchleerau	5054	Z5
Helgisried-Rohrbach	3155	Z7	Hölstein	4434	Z7	Isenthal	6461	Z7	Kirchlindach	3038	Z7
Helbühl	6016	Z7	Holzhäusern ZG	6343	Z7	Iseo	6993	Z9	Klarsreuti	8585	WZ
Hellikon	4316	Z7	Holziken	5043	Z4	Iséables	1914	Z9	Kleinandelfingen	8451	WZ
Hellsau	3429	Z7	Homburg b. Thun	3622	Z8	Islikon	8546	Z1	Kleimbösingen	3213	Z7
Hemberg	9633	Z2	Hombrechtikon	8634	Z4	Islisberg	8905	Z3	Kleindietwil	4936	Z7
Hemishofen	8261	Z1	Homburg	8508	WZ	Isole di Brissago	6614	Z9	Kleindöttingen	5314	Z2
Hemmental	8231	Z2	Honau	6038	Z7	Isonne	6810	Z9	Kleine Scheidegg	▲ 3823	Z8
Hemmiken	4465	Z7	Hondrich	3702	Z8	Istighofen	8575	WZ	Kleingumels	3212	Z7
Henau	9247	WZ	Horboden	3755	Z8	Itingen	4452	Z7	Kleinklützel	4245	Z7
Hendschiken	5604	Z3	Horgen	8810	Z3	Ittenthal	5083	Z4	Kleinwangen	6277	Z7
Henggart	8444	WZ	Horgenberg	8815	Z3	Ittigen	3063	Z7	Klingnau	5313	Z2
Hennens	1681	Z9	Hörhausen	8507	WZ	<b>J</b>			Klöntal	8750	Z5
Henniez	1525	Z9	Höri	8181	WZ	Jaberg	3629	Z8	Klostern	7250	Z8
Herbetswil	4715	Z7	Horn	9326	Z1	Jaun	1656	Z9	Kloten	8302	WZ
Herbligen	3671	Z8	Hornussen	5075	Z4	Jegenstorf	3303	Z7	Knoblisbühl	8881	Z6
Herbruggen	▲ 3927	Z9	Horrenbach	3623	Z8	Jenaz	7233	Z8	Knonau	8934	Z4
Herdern	8535	WZ	Horriwil	4557	Z7	Jenins	7307	Z8	Knutwil	6213	Z7
Hérémence	1987	Z9	Horw	6048	Z7	Jens	2565	Z8	Koblentz	5322	Z2
Hergiswil b. Willisau	6133	Z7	Hosenruck	9515	WZ	Jeuss	1793	Z9	Kollbrunn	8483	Z1
Hergiswil NW	6052	Z7	Hospental	6493	Z7	Jona	8645	Z4	Kölliken	5742	Z4
Herisau	9100	Z1	Hotwil	5277	Z3	Jonen	8916	Z3	Köniz	3098	Z7
Herlisberg	6028	Z7	Hubersdorf	4535	Z7	Jongny	1805	Z9	Konolfingen	3510	Z7
Hermance	1248	Z9	Huémaz	1884	Z9	Jonschwil	9243	WZ	Koppigen	3425	Z7
Hermenches	1513	Z9	Hugelschhofen	8565	WZ	Jouxten-Mézery	1008	Z9	Kottwil	6217	Z7
Hermetschwil-Staffeln	5626	Z3	Humlikon	8457	WZ	Jurians	1326	Z9	Kradolf	9214	WZ
Hermiswil	3475	Z7	Hundwil	9064	Z2	Jussy	1254	Z9	Kradolf-Schönenberg	9214	WZ
Hermrigen	3274	Z7	Hünenberg	6331	Z7	<b>K</b>			Kräillingen	3315	Z7
Herrenhof	8585	WZ	Hünenberg See	6333	Z7	Kägiswil	6056	Z7	Krattigen	3704	Z8
Herrenschwanden	3037	Z7	Hünibach	3626	Z8	Kaiseraugst	4303	Z7	Krauchthal	3326	Z7
Herrliberg	8704	Z2	Hüniken	4554	Z7	Kaiserstuhl AG	5466	WZ	Kreuzlingen	8280	WZ
Hersberg	4423	Z7	Hüntwangen	8194	WZ	Kaisten	5082	Z4	Kriechnwil	3179	Z7
Herswil	4558	Z7	Hunzenschwil	5502	Z3	Kallern	5625	Z4	Kriegstetten	4566	Z7
Herznach	5027	Z4	Hurden	8640	Z4	Kallnach	3283	Z7	Kriens	6010	Z7
Herzogenbuchsee	3360	Z7	Hüswil	6152	Z7	Kalpetran	▲ 3922	Z9	Kriessern	9451	Z4
Hessigkofen	4577	Z7	Hütten	8825	Z4	Kaltacker	3413	Z7	Krinau	9622	Z2
Hettenschwil	5317	Z2	Hüttikon	8115	Z1	Kaltbach	6212	Z7	Krummenau	9643	Z3
Hettiswil b. Hindelbank	3325	Z7	Hüttlingen	8553	WZ	Kaltbrunn	8722	Z3	Küblis	7240	Z8
Hettlingen	8442	WZ	Huttwil	4950	Z7	Kaltenbach	8259	Z1	Kulmerau	6234	Z7
Hildisrieden	6024	Z7	Hüttwilen	8536	Z1	Kammersrohr	4535	Z7	Kümmertshausen	8586	WZ
Hilfikon	5613	Z3	<b>I</b>			Kandergrund	3716	Z8	Künten	5444	WZ
Hilterfingen	3652	Z8	Ibach	6438	Z7	Kandersteg	3718	Z8	Küsnacht ZH	8700	Z2
Himmelried	4204	Z7	Ichertswil	4571	Z7	Känerkinden	4447	Z7	Küsnacht am Rigi	6403	Z7
Hindelbank	3324	Z7	Icogne	1977	Z9	Kappel am Albis	8926	Z4	Küttigen	5024	Z4
Hinteregg	8132	Z3	Iffwil	3305	Z7	Kappel SO	4616	Z7	Küttigkofen	4581	Z7
Hinterforst	9452	Z4	Igis	7206	Z8	Kappelen	3273	Z7	Kyburg	8314	Z2
Hinterfultigen	3089	Z7	Ilanz	7130	Z8	Kastanienbaum	6047	Z7			

## Ortschaftenverzeichnis L

▲ Ortschaften mit Erschwerniszuschlag (CHF 150.00)

Ort	PLZ	Zone	Ort	PLZ	Zone	Ort	PLZ	Zone	Ort	PLZ	Zone
Kyburg-Buchegg	4586	Z7	Langnenneunforn	8506	Z1	Lentigny	1745	Z9	Liesberg	4253	Z7
<b>L</b>			Largario	6724	Z9	Lenzburg	5600	Z3	Liestal	4410	Z7
La Brévine	2406	Z8	Latsch	▲ 7484	Z8	Lenzerheide/Lai	7078	Z8	Ligerz	2514	Z8
La Châtagne	2406	Z8	Latterbach	3758	Z8	Leontica	6716	Z9	Lignerolle	1357	Z9
La Chauz (Cossonay)	1308	Z9	L'Auberson	1454	Z9	Les Acacias	1227	Z9	Lignièrès	2523	Z8
La Chauz-de-Fonds	2300	Z8	Lauenen b. Gstaad	3782	Z8	Les Agettes	1992	Z9	Lignornetto	6853	Z9
La Chauz-des-Breuleux	2345	Z8	Lauerz	6424	Z7	Les Avanchets	1220	Z9	Limpach	3317	Z7
La Chauz-du-Milieu	2405	Z8	Läufelfingen	4448	Z7	Les Avants	1833	Z9	Lindau	8315	Z1
La Cibourg	2300	Z8	Laufen	4242	Z7	Les Bayards	2127	Z8	Linden	3673	Z8
La Combazz	1862	Z9	Laufenburg	5080	Z3	Les Bioux	1346	Z9	Linescio	6682	Z9
La Conversion	1093	Z9	Laupen BE	3177	Z7	Les Bois	2336	Z8	Linthal	8783	Z7
La Corbaz	1782	Z9	Laupen ZH	8637	Z3	Les Brenets	2416	Z8	Lipperswil	8564	WZ
La Côte-aux-Fées	2117	Z8	Laupersdorf	4712	Z7	Les Breuleux	2345	Z8	Lippoldswilen	8566	WZ
La Croix (Lutry)	1090	Z9	Lauperswil	3438	Z7	Les Charbonnières	1343	Z9	L'Isle	1148	Z9
La Croix-de-Rozon	1257	Z9	Laura	▲ 6549	Z9	Les Clées	1356	Z9	Littenheid	9573	WZ
La Cure	1265	Z9	Lausanne	1000	Z9	Les Collons	1988	Z9	Litzirüti	▲ 7058	Z8
La Ferrière	2333	Z8	Lausen	4415	Z7	Les Cullayes	1080	Z9	Lobsigen	3268	Z7
La Forclaz VD	1866	Z9	Lauterbrunnen	3822	Z8	Les Diablerets	1865	Z9	Loc	3960	Z9
La Foully VS	1944	Z9	Lauwil	4426	Z7	Les Ecasseys	1697	Z9	Locarno	6600	Z9
La Heutte	2604	Z8	Lavertezzo	6633	Z9	Les Emibois	2338	Z8	Loco	6661	Z9
La Joux FR	1697	Z9	Lavey-les-Bains	1892	Z9	Les Enfers	2363	Z8	Lodano	6678	Z9
La Lécherette	1660	Z9	Lavigny	1175	Z9	Les Evouettes	1897	Z9	Lodrino	6527	Z9
La Magne	1687	Z9	Lavin	▲ 7543	Z9	Les Friques	1566	Z9	Lohn GR	7433	Z8
La Neirigue	1686	Z9	Lavorgo	6746	Z9	Les Geneveys-sur-Coffrane	2206	Z8	Lohn SH	8235	Z2
La Neuveville	2520	Z8	Lax	▲ 3994	Z9	Les Genevez JU	2714	Z8	Lohn-Ammannsegg	4573	Z7
La Plaine	1283	Z9	Le Bémont JU	2360	Z8	Les Giettes	1871	Z9	Löhningen	8224	Z2
La Praille	1227	Z9	Le Brassus	1348	Z9	Les Haudères	1984	Z9	Lohnstorf	3127	Z7
La Praz	1148	Z9	Le Brouillet	2406	Z8	Les Hauts-Geneveys	2208	Z8	Lömmenschwil	9308	WZ
La Punt-Chamues-ch	▲ 7522	Z9	Le Bry	1645	Z9	Les Marécottes	1923	Z9	Lommis	9506	WZ
La Rippe	1278	Z9	Le Cerneux-Péquignot	2414	Z8	Les Mayens-de-Sion	1992	Z9	Lommiswil	4514	Z7
La Roche FR	1634	Z9	Le Cerneux-Veusil	2345	Z8	Les Monts-de-Corsier	1808	Z9	Lonay	1027	Z9
La Rôsa	▲ 7742	Z9	Le Châble VS	1934	Z9	Les Monts-de-Pully	1068	Z9	Longirod	1261	Z9
La Sage	1985	Z9	Le Château-de-Ste-Croix	1450	Z9	Les Mosses	1862	Z9	Lopagno	6956	Z9
La Sagne (Ste-Croix)	1450	Z9	Le Châtellard VS	1925	Z9	Les Moulins	1660	Z9	Losone	6616	Z9
La Sagne NE	2314	Z8	Le Crêt-du-Loche	2322	Z8	Les Paccots	1619	Z9	Lossy	1782	Z9
La Sarraz	1315	Z9	Le Crêt-près-Semsaies	1611	Z9	Les Planchettes	2325	Z8	Lostallo	6558	Z9
La Tanne	2720	Z8	Le Fuet	2712	Z8	Les Plans-sur-Bex	1880	Z9	Lostorf	4654	Z7
La Tine	1658	Z9	Le Grand-Saconnex	1218	Z9	Les Pommerats	2353	Z8	Lottigna	6716	Z9
La Tour-de-Peilz	1814	Z9	Le Landeron	2525	Z8	Les Ponts-de-Martel	2316	Z8	Lotzwil	4932	Z7
La Tour-de-Trême	1635	Z9	Le Lieu	1345	Z9	Les Posses-sur-Bex	1880	Z9	Lourtier	1948	Z9
La Tzoumaz	1918	Z9	Le Lignon	1219	Z9	Les Prés-d'Orvin	2534	Z8	Lovatens	1682	Z9
La Verrerie	1624	Z9	Le Locle	2400	Z8	Les Rasses	1452	Z9	Lovens	1756	Z9
La Vraconnaz	1454	Z9	Le Mont-Pèlerin	1801	Z9	Les Reussilles	2722	Z8	Loveresse	2732	Z8
La Vue-des-Alpes	2052	Z8	Le Mont-sur-Lausanne	1052	Z9	Les Sagnettes	2124	Z8	Lucelle	2807	Z8
Laax GR	7031	Z8	Le Mouret	1724	Z9	Les Taillères	2406	Z8	Lucens	1522	Z9
L'Abbaye	1344	Z9	Le Muils	1273	Z9	Les Tavernes	1607	Z9	Lüchingen	9450	Z4
L'Abergement	1355	Z9	Le Noirmont	2340	Z8	Les Thioleyres	1607	Z9	Luchsingen	8775	Z6
Lachen SZ	8853	Z5	Le Pâquier NE	2058	Z8	Les Verrières	2126	Z8	Ludiano	6721	Z9
Laconnex	1287	Z9	Le Pâquier-Montbarry	1661	Z9	Les Vieux-Prés	2054	Z8	Lufingen	8426	WZ
Ladir	7155	Z8	Le Pont	1342	Z9	Lessoc	1669	Z9	Lugaggia	6953	Z9
Lajoux JU	2718	Z8	Le Prédame	2714	Z8	L'Etivaz	1660	Z9	Lugano	6900	Z9
Lalden	3931	Z9	Le Prese	▲ 7746	Z9	Leuggelbach	8774	Z6	Lugnez	2933	Z8
Lamboing	2516	Z8	Le Prévoux	2400	Z8	Leuggern	5316	Z2	Lugnorre	1789	Z9
Lamone	6814	Z9	Le Sentier	1347	Z9	Leuk Stadt	3953	Z9	Luis	1184	Z9
Lampenberg	4432	Z7	Le Sépey	1863	Z9	Leukerbad	▲ 3954	Z9	Lully FR	1470	Z9
Landquart	7302	Z8	Le Trétien	1923	Z9	Leutwil	5725	WZ	Lumbrein	▲ 7148	Z8
Landschlacht	8597	WZ	Le Vaud	1261	Z9	Leuzigen	3297	Z7	Lumino	6533	Z9
Langenbruck	4438	Z7	Léchelles	1773	Z9	Levron	1942	Z9	Lungern	6078	Z7
Längenbühl	3636	Z8	Leggia	6556	Z9	Leysin	1854	Z9	Lupfig	5242	Z2
Langendorf	4513	Z7	Leibstadt	5325	Z2	Leytron	1912	Z9	Lupsingen	4419	Z7
Langenthal	4900	Z7	Leimbach AG	5733	Z5	Li Curt	▲ 7745	Z9	Lurtigen	3215	Z7
Langnau am Albis	8135	Z2	Leimbach TG	8584	WZ	Libingen	9614	Z2	Lüscherz	2576	Z8
Langnau b. Reiden	6262	Z7	Leimiswil	4935	Z7	Lichtensteig	9620	Z1	Lüsslingen	4574	Z7
Langnau im Emmental	3550	Z7	Leissigen	3706	Z8	Liddes	1945	Z9	Lussy-sur-Morges	1167	Z9
Langrickenbach	8585	WZ	Lenggenwil	9525	WZ	Liebefeld	3097	Z7	Lustdorf	8512	WZ
Langwies	▲ 7057	Z8	Lengnau AG	5426	Z1	Liebistorf	3213	Z7	Lustmühle	9062	Z1
Langwiesen	8246	Z1	Lengnau BE	2543	Z8	Liedertswil	4436	Z7	Luterbach	4542	Z7
Lanterswil	9503	WZ	Lengwil	8574	WZ	Lieffrens	1688	Z9	Lüterkofen	4571	Z7
Lantsch/Lenz	7083	Z8	Lenk im Simmental	3775	Z8	Lieli LU	6277	Z7	Lüterswil	4584	Z7
Langenhäusern	3148	Z7	Lens	1978	Z9	Lienz	9464	Z5	Luthern	6156	Z7

## Ortschaftenverzeichnis L–M

▲ Ortschaften mit Erschwerniszuschlag (CHF 150.00)

Ort	PLZ	Zone	Ort	PLZ	Zone	Ort	PLZ	Zone	Ort	PLZ	Zone
Lütisburg	9604	WZ	Method	1438	Z9	Miège	▲ 3972	Z9	Mont-Soleil	2610	Z8
Lutry	1095	Z9	Mathon	7433	Z8	Mies	1295	Z9	Mont-sur-Rolle	1185	Z9
Lütschental	3816	Z8	Matran	1753	Z9	Miex	1896	Z9	Mont-Tramelan	2723	Z8
Lützelflüh-Goldbach	3432	Z7	Matt	8766	Z6	Migliaglia	6986	Z9	Moosleerau	5054	Z5
Lutzenberg	9426	Z2	Matten (St. Stephan)	3773	Z8	Milken	3157	Z7	Moosseedorf	3302	Z7
Luven	▲ 7141	Z8	Matten b. Interlaken	3800	Z8	Minusio	6648	Z9	Morbio Inferiore	6834	Z9
Luzein	7242	Z8	Mattstetten	3322	Z7	Miralago	▲ 7743	Z9	Morcote	6922	Z9
Luzern	6000	Z7	Mattwil	8585	WZ	Mirchel	3532	Z7	Mörel	▲ 3983	Z9
Lyss	3250	Z7	Matzendorf	4713	Z7	Misery	1721	Z9	Morens FR	1541	Z9
Lyssach	3421	Z7	Matzingen	9548	WZ	Misery-Courtillon	1721	Z9	Morgarten	6315	Z7
<b>M</b>			Mauborget	1453	Z9	Missy	1565	Z9	Morges	1110	Z9
Madetswil	8322	Z2	Mauensee	6216	Z7	Mitlödi	8756	Z5	Morgins	1875	Z9
Madiswil	4934	Z7	Maules	1625	Z9	Mittelhäusern	3147	Z7	Mörigen	2572	Z8
Madonna del Piano	6995	Z9	Maur	8124	Z2	Mittellunden	7222	Z8	Möriken AG	5103	Z3
Madrano	6780	Z9	Mauraz	1148	Z9	Mogelsberg	9122	Z2	Morissen	▲ 7143	Z8
Mädris-Vermol	8886	Z7	Mauren FL	9493	Z6	Moghegno	6677	Z9	Morlens	1674	Z9
Madulain	▲ 7523	Z9	Mauren TG	8576	WZ	Möhlín	4313	Z7	Morlon	1638	Z9
Magadino	6573	Z9	Medeglia	6809	Z9	Moiry VD	1148	Z9	Morrens VD	1054	Z9
Magden	4312	Z7	Medels im Rheinwald	7436	Z8	Molare	6760	Z9	Morschach	6443	Z7
Mägenwil	5506	Z2	Meggen	6045	Z7	Moleno	6524	Z9	Mörschwil	9402	Z1
Maggia	6673	Z9	Mehlsecken	6260	Z7	Molinazzo di Monteggio	6995	Z9	Mosen	6295	Z7
Magglingen/Macolin	2532	Z8	Meien	6485	Z7	Molinis	▲ 7056	Z8	Mosnang	9607	Z1
Magliaso	6983	Z9	Meienried	3294	Z7	Mollens VD	1146	Z9	Mosogno	▲ 6611	Z9
Maglio di Colla	6959	Z9	Meierskappel	6344	Z7	Mollens VS	▲ 3974	Z9	Mossel	1675	Z9
Magnedens	1727	Z9	Meilen	8706	Z3	Mollie-Margot	1073	Z9	Môtier (Vully)	1787	Z9
Maienfeld	7304	Z8	Meinier	1252	Z9	Mollis	8753	Z5	Môtiers NE	2112	Z8
Mairengo	6763	Z9	Meinisberg	2554	Z8	Molondin	1415	Z9	Mötschwil	3324	Z7
Maisprach	4464	Z7	Meiringen	▲ 3860	Z8	Mols	8885	Z5	Motto (Blenio)	6721	Z9
Maladers	▲ 7026	Z8	Meisterschwanden	5616	Z4	Mompé Medel	7183	Z8	Moudon	1510	Z9
Malans GR	▲ 7208	Z8	Melano	6818	Z9	Mon	▲ 7458	Z8	Moutier	2740	Z8
Malix	7074	Z8	Melchnau	4917	Z7	Mönchaltorf	8617	Z3	Movelier	2812	Z8
Malleray	2735	Z8	Melchsee-Frutt	6068	Z7	Moneto	6659	Z9	Mugena	6939	Z9
Maloja	▲ 7516	Z9	Melchtal	6067	Z7	Monible	2715	Z8	Muggio	6838	Z9
Malters	6102	Z7	Melide	6815	Z9	Monnaz	1125	Z9	Muhlen	5037	Z4
Malvalgia	6713	Z9	Mellikon	5465	Z1	Montagne-de-Courtelay	2608	Z8	Mühlau	5642	Z4
Mamishaus	3152	Z7	Mellingen	5507	Z2	Montagne-de-Sonvilier	2615	Z8	Mühlebach (Goms)	▲ 3995	Z9
Mammern	8265	Z1	Mels	8887	Z7	Montagnola	6926	Z9	Mühleberg	3203	Z7
Mandach	5318	Z2	Meltingen	4233	Z7	Montagny-la-Ville	1776	Z9	Mühledorf BE	3116	Z7
Männedorf	8708	Z4	Mendrisio	6850	Z9	Montagny-les-Monts	1774	Z9	Mühledorf SO	4583	Z7
Mannenbach-Salenstein	8268	WZ	Ménières	1533	Z9	Montagny-près-Yverdon	1442	Z9	Mühlehorn	8874	Z5
Mannens	1775	Z9	Menzberg	6125	Z7	Montalchez	2027	Z8	Mühlethal	4812	Z7
Manno	6928	Z9	Menziken	5737	Z5	Montana	▲ 3963	Z9	Mühlethurnen	3127	Z7
Maracon	1613	Z9	Menzingen	6313	Z7	Montaubion-Chardonney	1041	Z9	Mührüti	9613	Z1
Marbach LU	6196	Z7	Menznau	6122	Z7	Montavon	2857	Z8	Mülchi	3317	Z7
Marbach SG	9437	Z4	Menzonio	6692	Z9	Montbovon	1669	Z9	Mulegns	7455	Z8
Marchissy	1261	Z9	Merenschwand	5634	Z4	Montbrelloz	1475	Z9	Müléné	3711	Z8
Mariastein	4115	Z7	Mergoscia	6647	Z9	Montcherand	1354	Z9	Müllheim Dorf	8555	WZ
Marin-Epagnier	2074	Z8	Meride	6866	Z9	Mont-Crosin	2610	Z8	Müllheim-Wigoltingen	8554	WZ
Marly	1723	Z9	Merishausen	8232	Z2	Mont-de-Buttes	2116	Z8	Mülligen	5243	Z2
Marmorera	7456	Z8	Merligen	3658	Z8	Monte	6875	Z9	Mümliswil	4717	Z7
Marnand	1524	Z9	Merlischachen	6402	Z7	Monte Brè sopra Locarno	6605	Z9	Mumpf	4322	Z7
Maroggia	6817	Z9	Mervelier	2827	Z8	Monte Carasso	6513	Z9	Münchenbuchsee	3053	Z7
Marolta	6723	Z9	Merzligen	3274	Z7	Montenol	2884	Z8	Münchenstein	4142	Z7
Marsens	1633	Z9	Mesocco	6563	Z9	Montet (Broye)	1483	Z9	Münchenwiler	1797	Z9
Märstetten	8560	WZ	Messen	3254	Z7	Montet (Glâne)	1674	Z9	Münchringen	3303	Z7
Marthalen	8460	WZ	Mettau	5274	Z3	Montévrax	1724	Z9	Münchwilen AG	4333	Z7
Martherenges	1063	Z9	Mettembert	2806	Z8	Montfaucon	2362	Z8	Münchwilen TG	9542	WZ
Martigny	1920	Z9	Mettendorf TG	8553	WZ	Mönthal	5237	Z3	Mund	3903	Z9
Martigny-Croix	1921	Z9	Mettlen	9517	WZ	Montherod	1174	Z9	Münsingen	3110	Z7
Martina	▲ 7560	Z9	Mettmenstetten	8932	Z3	Monthey	1870	Z9	Münster VS	▲ 3985	Z9
Martisberg	▲ 3994	Z9	Metzerlen	4116	Z7	Montignez	2924	Z8	Muntelier	3286	Z7
Märwil	9562	WZ	Mex VD	1031	Z9	Mont-la-Ville	1148	Z9	Müntschemier	3225	Z7
Maschwanden	8933	Z4	Mex VS	1890	Z9	Montlingen	9462	Z5	Muolen	9313	WZ
Mase	1968	Z9	Meyriez	3280	Z7	Montmagny	1587	Z9	Muotathal	6436	Z7
Masein	7425	Z8	Meyrin	1217	Z9	Montmelon	2883	Z8	Mur (Vully) VD	1787	Z9
Massagno	6900	Z9	Mézery-près-Donneloye	1407	Z9	Montmollin	2037	Z8	Muralto	6600	Z9
Massagno Caselle	6908	Z9	Mézières FR	1684	Z9	Montpreveyres	1081	Z9	Muraz (Collombey)	1893	Z9
Massongex	1869	Z9	Mezzovico	6805	Z9	Montreux	1820	Z9	Muraz (Sierre)	3960	Z9
Massonnens	1692	Z9	Middes	1749	Z9	Montricher	1147	Z9	Murg	8877	Z5
Mastrils	7303	Z8	Miécourt	2946	Z8	Montsevelier	2828	Z8	Murgenthal	4853	Z7

## Ortschaftenverzeichnis M–P

▲ Ortschaften mit Erschwerniszuschlag (CHF 150.00)

Ort	PLZ	Zone	Ort	PLZ	Zone	Ort	PLZ	Zone	Ort	PLZ	Zone
Muri AG	5630	Z4	Niederrohrdorf	5443	Z2	Oberberg	8843	Z6	Orbe	1350	Z9
Muri b. Bern	3074	Z7	Niederscherli	3145	Z7	Oberkirch LU	6208	Z7	Orges	1430	Z9
Murist	1489	Z9	Niederstocken	3632	Z8	Oberkulm	5727	Z5	Orient	1341	Z9
Mürren ▲	3825	Z8	Niederteufen	9052	Z2	Oberlunkhofen	8917	Z3	Origgio	6945	Z9
Murten	3280	Z7	Niederurnen	8867	Z4	Obermumpf	4324	Z7	Ormalingen	4466	Z7
Murzelen	3034	Z7	Niederuzwil	9244	WZ	Obernau	6012	Z7	Orny	1317	Z9
Müselbach	9602	WZ	Niederwald ▲	3989	Z9	Oberneunforn	8526	WZ	Oron-la-Ville	1610	Z9
Müstair ▲	7537	Z9	Niederwangen b. Bern	3172	Z7	Oberönz	3363	Z7	Oron-le-Châtel	1608	Z9
Müsungen	6289	Z7	Niederweningen	8166	Z1	Oberösch	3424	Z7	Orpund	2552	Z8
Mutrux	1428	Z9	Niederwil AG	5524	Z3	Oberramsern	4588	Z7	Orselina	6644	Z9
MuttENZ	4132	Z7	Niederwil SG	9203	WZ	Oberrickenbach	6387	Z7	Orsières	1937	Z9
Muzzano	6933	Z9	Niederwil SO	4523	Z7	Oberried am Brienzensee	3854	Z8	Orsonnens	1694	Z9
<b>N</b>			Niva (Vallemaggia)	6683	Z9	Oberried FR	1724	Z9	Ortschwaben	3042	Z7
Näfels	8752	Z5	Nivo	6746	Z9	Oberrieden	8942	Z3	Orvin	2534	Z8
Nänikon	8606	Z2	Nods	2518	Z8	Oberriet SG	9463	Z5	Orzens	1413	Z9
Nassen	9123	Z1	Noës	3976	Z9	Oberrohrdorf	5452	Z4	Oschwand	3476	Z7
Naters	3904	Z9	Noflen BE	3116	Z7	Oberrüti	5647	Z5	Oscos	6763	Z9
Nax	1973	Z9	Nohl	8212	Z1	Obersaxen Meierhof ▲	7134	Z8	Osgna	6703	Z9
Naz	1041	Z9	Noiraigue	2103	Z8	Oberschan	9479	Z6	Ospizio Bernina ▲	7710	Z9
Nebikon	6244	Z7	Noréaz	1757	Z9	Oberschrot	1716	Z9	Ossingen	8475	WZ
Necker	9126	Z2	Notwil	6207	Z7	Oberstammheim	8477	Z1	Osterfingen	8218	Z3
Neerach	8173	WZ	Novaggio	6986	Z9	Obersteckholz	4924	Z7	Ostermundigen	3072	Z7
Neftenbach	8413	WZ	Novalles	1431	Z9	Oberstocken	3632	Z8	Otfelingen	8112	Z1
Neggio	6991	Z9	Novazzano	6883	Z9	Oberterzen	8884	Z5	Othmarsingen	5504	Z3
Neirivue	1669	Z9	Noville	1845	Z9	Oberthal	3531	Z7	Ottenbach	8913	Z4
Nendeln	9485	Z6	Nufenen	7437	Z8	Oberurnen	8868	Z4	Ottikon (Gossau ZH)	8626	Z3
Nennigkofen	4574	Z7	Nuglar	4412	Z7	Oberuzwil	9242	WZ	Ottoberg	8561	WZ
Nenzlingen	4224	Z7	Nunningen	4208	Z7	Oberwald ▲	3999	Z9	Oulens-sur-Lucens	1522	Z9
Neschwil	8484	Z2	Nürensdorf	8309	Z1	Oberwangen b. Bern	3173	Z7	Ouvonnaz	1911	Z9
Nesselnbach	5524	Z3	Nussbaumen AG	5415	Z2	Oberwangen TG	8374	Z1	<b>P</b>		
Nesslau	9650	Z3	Nussbaumen TG	8537	Z1	Oberweningen	8165	Z1	Pagig ▲	7028	Z8
Netstal	8754	Z5	Nusshof	4453	Z7	Oberwil b. Büren	3298	Z7	Pailly	1416	Z9
Neu St. Johann	9652	Z3	Nuvilly	1485	Z9	Oberwil b. Zug	6317	Z7	Palagnedra	6657	Z9
Neuägeri	6314	Z7	Nyon	1260	Z9	Oberwil BL	4104	Z7	Palézieux-Village	1607	Z9
Neuchâtel	2000	Z8	<b>O</b>		Oberwil im Simmental	3765	Z8	Pambio-Noranco	6915	Z9	
Neudorf	6025	Z7	Obbürgen	6363	Z7	Oberwil-Lieli	8966	Z3	Pampigny	1142	Z9
Neuendorf	4623	Z7	Oberaach	8587	WZ	Obfelden	8912	Z3	Panex	1867	Z9
Neuenegg	3176	Z7	Oberägeri	6315	Z7	Obstalden	8758	Z5	Pany	7243	Z8
Neuenhof	5432	Z2	Oberärth	6414	Z7	Ochlenberg	3367	Z7	Paradiso	6900	Z9
Neuenkirch	6206	Z7	Oberbalm	3096	Z7	Ocourt	2889	Z8	Parpan	7076	Z8
Neuhaus SG	8732	Z3	Oberbalmberg	4524	Z7	Odogno	6951	Z9	Parsonz ▲	7464	Z8
Neuhausen am Rheinfall	8212	Z1	Oberbipp	4538	Z7	Oekingingen	4566	Z7	Paspels	7417	Z8
Neuheim	6345	Z7	Oberbuchsiten	4625	Z7	Oensingen	4702	Z7	Passugg-Araschgen	7062	Z8
Neukirch (Egnach)	9315	WZ	Oberbüren	9245	WZ	Oerlingen	8461	WZ	Paudex	1094	Z9
Neunkirch	8213	Z2	Oberburg	3414	Z7	Oeschchenbach	4943	Z7	Payerne	1530	Z9
Neuwilen	8566	WZ	Oberbütschel	3088	Z7	Oeschgen	5072	Z4	Pazzallo	6912	Z9
Neyruz FR	1740	Z9	Oberdiessbach	3672	Z8	Oeschseite	3776	Z8	Peccia ▲	6695	Z9
Neyruz-sur-Moudon	1515	Z9	Oberdorf BL	4436	Z7	Oetwil am See	8618	Z3	Pedrinat	6832	Z9
Nidau	2560	Z8	Oberdorf NW	6370	Z7	Oetwil an der Limmat	8955	Z2	Peist ▲	7029	Z8
Nidfurn	8772	Z6	Oberdorf SO	4515	Z7	Oey	3753	Z8	Peney-le-Jorat	1059	Z9
Niederbipp	4704	Z7	Oberegg	9413	Z3	Oftringen	4665	Z7	Pensier	1783	Z9
Niederbuchsiten	4626	Z7	Oberembranch	8425	WZ	Ogens	1045	Z9	Penthaz	1303	Z9
Niederbüren	9246	WZ	Oberems	3948	Z9	Oggio	6955	Z9	Penthéraz	1375	Z9
Niederdorf	4435	Z7	Oberengstringen	8102	Z2	Ohmstal	6143	Z7	Perlen	6035	Z7
Niedergampel	3945	Z9	Oberentfelden	5036	Z4	Oleyres	1580	Z9	Perly	1258	Z9
Niedergesteln	3942	Z9	Oberflachs	5108	Z3	Olivone ▲	6718	Z9	Perrefitte	2742	Z8
Niederglatt SG	9240	WZ	Oberfrittenbach	3551	Z7	Ollon VD	1867	Z9	Perroy	1166	Z9
Niederglatt ZH	8172	WZ	Obergerlafingen	4564	Z7	Ollon VS ▲	3971	Z9	Personico	6744	Z9
Niedergösgen	5013	Z4	Obergesteln ▲	3988	Z9	Olsberg	4305	Z7	Péry	2603	Z8
Niederhasli	8155	WZ	Oberglatt ZH	8154	WZ	Oltén	4600	Z7	Peseux	2034	Z8
Niederhelfenschwil	9527	WZ	Obergoldbach	3434	Z7	Oltingen	4494	Z7	Petit-Lancy	1213	Z9
Niederhünigen	3504	Z7	Obergösgen	4653	Z7	Onex	1213	Z9	Petit-Martel	2316	Z8
Niederlenz	5702	Z3	Oberhallau	8216	Z2	Onnens FR	1756	Z9	Peyres-Possens	1063	Z9
Niedermuhlern	3087	Z7	Oberhasli	8156	WZ	Onnens VD	1425	Z9	Pfäfers ▲	7312	Z8
Niederneunforn	8525	WZ	Oberhelfenschwil	9621	Z2	Opfershofen TG	8584	WZ	Pfaffhausen	8118	Z2
Niederönz	3362	Z7	Oberhof	5062	Z5	Opfertshofen SH	8236	Z2	Pfäffikon SZ	8808	Z4
Niederösch	3424	Z7	Oberhofen AG	5273	Z3	Opfikon	8152	Z1	Pfäffikon ZH	8330	Z2
Niederrickenbach	6383	Z7	Oberhofen am Thunersee	3653	Z8	Oppens	1047	Z9	Pfaffnau	6264	Z7
Niederried b. Interlaken	3853	Z8	Oberhofen TG	8574	WZ	Oppikon	9565	WZ	Pfeffikon LU	5735	Z5
Niederried b. Kallnach	3283	Z7	Oberhünigen	3504	Z7	Oppligen	3629	Z8	Pfeffingen	4148	Z7

## Ortschaftenverzeichnis P–R

▲ Ortschaften mit Erschwerniszuschlag (CHF 150.00)

Ort	PLZ	Zone	Ort	PLZ	Zone	Ort	PLZ	Zone	Ort	PLZ	Zone
Pfungen	8422	WZ	Prévonloup	1682	Z9	Rekingen AG	5332	Z1	Roche-d'Or	2912	Z8
Pfyn	8505	WZ	Prez-vers-Noréaz	1746	Z9	Remaufens	1617	Z9	Rochefort	2019	Z8
Piandera Paese	6959	Z9	Prez-vers-Siviriez	1677	Z9	Remetschwil	5453	Z2	Roches BE	2762	Z8
Planezzo	6582	Z9	Prilly	1008	Z9	Remigen	5236	Z3	Rocourt	2907	Z8
Piano di Peccia ▲	6695	Z9	Pringy	1663	Z9	Renan BE	2616	Z8	Rodels	7415	Z8
Piazzogna	6579	Z9	Progens	1624	Z9	Renens VD	1020	Z9	Rodersdorf	4118	Z7
Pierrafortscha	1723	Z9	Promasens	1673	Z9	Rengg	6162	Z7	Rodi-Fiesso	6772	Z9
Pieterlen	2542	Z8	Promontogno ▲	7606	Z9	Rennaz	1847	Z9	Roggenburg	2814	Z8
Pignia	7443	Z8	Prosito	6526	Z9	Retschwil	6285	Z7	Roggliwil	6265	Z7
Pigniu	7156	Z8	Provence	1428	Z9	Reute AR	9411	Z4	Roggwil BE	4914	Z7
Pilatus Kulm	6010	Z7	Prugiasco	6723	Z9	Reutigen	3647	Z8	Roggwil TG	9325	WZ
Piotta	6776	Z9	Pugerna	6823	Z9	Reutlingen (Winterthur)	8404	WZ	Rohr AG	5032	Z4
Pitasch ▲	7111	Z8	Puidoux-Gare	1070	Z9	Reverolle	1128	Z9	Rohr b. Olten	4655	Z7
Pizolpark (Mels)	8879	Z7	Pully	1009	Z9	Rhâzüns	7403	Z8	Rohrbach	4938	Z7
Pizy	1174	Z9	Puplinge	1241	Z9	Rheinau	8462	WZ	Rohrbachgraben	4938	Z7
Plaffeien	1716	Z9	Pura	6984	Z9	Rheineck	9424	Z2	Rohrmatt	6132	Z7
Plagne	2536	Z8	Purasca	6989	Z9	Rheinfelden	4310	Z7	Rolle	1180	Z9
Plan-les-Ouates	1228	Z9	Putz	7224	Z8	Rheinklingen	8259	Z1	Romainmôtier	1323	Z9
Plasselb	1737	Z9	<b>Q</b>		Rheinsulz	5084	Z3	Romairon	1423	Z9	
Platta ▲	7185	Z8	Quarten	8883	Z5	Riaz	1632	Z9	Romanel-sur-Lausanne	1032	Z9
Plaun da Lej ▲	7517	Z9	Quartino	6572	Z9	Riazzino	6595	Z9	Romanel-sur-Morges	1122	Z9
Pleigne	2807	Z8	Quinto	6777	Z9	Richenthal	6263	Z7	Romanens	1626	Z9
Pleujouse	2953	Z8	<b>R</b>		Richigen	3078	Z7	Romanshorn	8590	WZ	
Plons	8889	Z7	Rabius	7172	Z8	Richterswil	8805	Z4	Rombach	5022	Z4
Polhern	3638	Z8	Radelfingen b. Aarberg	3271	Z7	Ricken SG	8726	Z2	Römerswil LU	6027	Z7
Poliez-le-Grand	1041	Z9	Rafz	8197	WZ	Rickenbach b. Schwyz	6432	Z7	Romont BE	2538	Z8
Poliez-Pittet	1041	Z9	Rain	6026	Z7	Rickenbach b. Wil	9532	WZ	Romont FR	1680	Z9
Pollegio	6742	Z9	Ramersberg	6060	Z7	Rickenbach BL	4462	Z7	Romont-5	1680	Z9
Pompaples	1318	Z9	Rämismühle	8487	Z2	Rickenbach LU	6221	Z7	Romoos	6113	Z7
Pomy	1405	Z9	Ramiswil	4719	Z7	Rickenbach SO	4613	Z7	Rona	7454	Z8
Pont (Veveyse)	1699	Z9	Ramlinsburg	4433	Z7	Rickenbach ZH	8545	Z1	Ronco sopra Ascona	6622	Z9
Pont-de-la-Morge (Sion)	1962	Z9	Ramosch ▲	7556	Z9	Rickenbach-Attikon	8544	Z1	Rongellen	7430	Z8
Ponte Capriasca	6946	Z9	Ramsei	3435	Z7	Ricketwil (Winterthur)	8352	Z1	Root	6037	Z7
Ponte Cremenaga	6996	Z9	Ramsen	8262	Z2	Riddes	1908	Z9	Ropraz	1088	Z9
Ponte Tresa	6988	Z9	Rancate	6862	Z9	Ried (Frutigen)	3724	Z8	Rorbas	8427	WZ
Pontenet	2733	Z8	Rances	1439	Z9	Ried (Muotathal)	6436	Z7	Rorschach	9400	Z1
Ponthaux	1772	Z9	Randa ▲	3928	Z9	Ried b. Kerzers	3216	Z7	Rorschacherberg	9404	Z1
Pont-la-Ville	1649	Z9	Randogne ▲	3975	Z9	Ried-Brig	3911	Z9	Röschenz	4244	Z7
Ponto Valentino	6724	Z9	Ranflüh	3439	Z7	Rieden SG	8739	Z3	Rosé	1754	Z9
Pontresina ▲	7504	Z9	Ranzo	6577	Z9	Riederalp ▲	3987	Z9	Rosenloui ▲	3860	Z8
Porrentruy	2900	Z8	Raperswil	8558	WZ	Riedern	8750	Z5	Rossa ▲	6548	Z9
Porsel	1699	Z9	Rapperswil BE	3255	Z7	Riedholz	4533	Z7	Rossemaison	2842	Z8
Port	2562	Z8	Rapperswil SG	8640	Z4	Riedikon	8616	Z2	Rossenges	1513	Z9
Portalban	1568	Z9	Raron	3942	Z9	Ried-Mörel ▲	3986	Z9	Rossens FR	1728	Z9
Portein	7423	Z8	Rasa	6655	Z9	Riedstätt	3159	Z7	Rossens VD	1554	Z9
Porto Ronco	6613	Z9	Räterschen	8352	Z1	Riedt b. Erlen	8586	WZ	Rosshäusern	3204	Z7
Porza	6948	Z9	Ravoire	1928	Z9	Riedtwil	3475	Z7	Rossinière	1658	Z9
Posat	1726	Z9	Realp	6491	Z7	Riehen	4125	Z7	Rossrüti	9512	WZ
Poschiavo ▲	7742	Z9	Realta	7408	Z8	Riein	7128	Z8	Rossura	6760	Z9
Posieux	1725	Z9	Rebeuvelier	2832	Z8	Riemenstalden	6452	Z7	Rosswald ▲	3913	Z9
Praden ▲	7063	Z8	Rebévelier	2717	Z8	Rietheim	5323	Z1	Röthenbach Herzogen- buchsee	3373	Z7
Pragg-Jenaz	7231	Z8	Rebstein	9445	Z4	Rieux	1097	Z9	Röthenbach im Emmental	3538	Z7
Prahins	1408	Z9	Recherswil	4565	Z7	Riffenmatt	3156	Z7	Rothenbrunnen	7405	Z8
Prangins	1197	Z9	Rechthalten	1718	Z9	Rifferswil	8911	Z3	Rothenburg	6023	Z7
Praratoud	1528	Z9	Réchy	3966	Z9	Riggisberg	3132	Z7	Rothenfluh	4467	Z7
Prato (Leventina)	6773	Z9	Reckingen VS ▲	3998	Z9	Riken AG	4853	Z7	Rothenhausen	9565	WZ
Prato-Sornico ▲	6694	Z9	Reclère	2912	Z8	Rikon im Tösstal	8486	Z1	Rothenthurm	6418	Z7
Pratteln	4133	Z7	Reconvilier	2732	Z8	Ringgenberg BE	3852	Z8	Rothrist	4852	Z7
Pratval	7415	Z8	Regensberg	8158	WZ	Ringoldswil	3656	Z8	Rothwald ▲	3901	Z9
Prätz	7424	Z8	Regensdorf	8105	Z1	Riniken	5223	Z3	Rotkreuz	6343	Z7
Praz (Vully)	1788	Z9	Rehetobel	9038	Z2	Riom ▲	7463	Z8	Rottenschwil	8919	Z3
Praz-de-Fort	1943	Z9	Reichenbach im Kandertal	3713	Z8	Risch	6343	Z7	Rougemont	1659	Z9
Preda ▲	7482	Z8	Reichenburg	8864	Z4	Ritzingen	3989	Z9	Roveredo GR	6535	Z9
Pregassona	6963	Z9	Reiden	6260	Z7	Riva San Vitale	6826	Z9	Roveredo TI	6957	Z9
Prêles	2515	Z8	Reidermoos	6260	Z7	Rivaz	1071	Z9	Rovio	6821	Z9
Premier	1324	Z9	Reigoldswil	4418	Z7	Riveo	6674	Z9	Rovray	1463	Z9
Preonzo	6523	Z9	Reinach AG	5734	Z5	Rivera	6802	Z9	Rubigen	3113	Z7
Presinge	1243	Z9	Reinach BL	4153	Z7	Rizenbach	3206	Z7	Rüderswil	3437	Z7
Préverenges	1028	Z9	Reisiswil	4919	Z7	Robasacco	6599	Z9	Rüdlingen	8455	WZ
Prévondavaux	1410	Z9	Reitnau	5057	Z5	Roche VD	1852	Z9			

## Ortschaftenverzeichnis R–S

▲ Ortschaften mit Erschwerniszuschlag (CHF 150.00)

Ort	PLZ	Zone	Ort	PLZ	Zone	Ort	PLZ	Zone	Ort	PLZ	Zone
Rudolfingen	8465	WZ	Sagno	6839	Z9	Schinznach Dorf	5107	Z3	Seedorf UR	6462	Z7
Rudolfstetten	8964	Z2	Sagogn	7152	Z8	Schlans	7168	Z8	Seehof	2747	Z8
Rüdtligen	3422	Z7	Saicourt	2732	Z8	Schlatt TG	8252	WZ	Seelisberg	6377	Z7
Rue	1673	Z9	Saignelégier	2350	Z8	Schlattingen	8255	Z1	Seengen	5707	Z4
Rüedisbach	3474	Z7	Saillon	1913	Z9	Schleinikon	8165	Z1	Seewen SO	4206	Z7
Rüeggisberg	3088	Z7	Sala Capriasca	6954	Z9	Schleitheim	8226	Z2	Seewen SZ	6423	Z7
Rüegsau	3417	Z7	Saland	8493	Z2	Schlierbach	6231	Z7	Seewis Dorf	7212	Z8
Rüegsausachen	3415	Z7	Salavaux	1585	Z9	Schlieren	8952	Z2	Sertigen	3662	Z8
Rüegsbach	3418	Z7	Salenstein	8268	WZ	Schlossrued	5044	Z6	Segnas	▲ 7186	Z8
Rueras	▲ 7189	Z8	Sâles (Gruyère)	1625	Z9	Schlosswil	3082	Z7	Seigneux	1525	Z9
Rüeterswil	8735	Z3	Salez	9465	Z5	Schluen	7151	Z8	Seiry	1470	Z9
Rueun	7156	Z8	Salgesch	3970	Z9	Schmerikon	8716	Z3	Seleute	2888	Z8
Rueyres	1046	Z9	Salins	1991	Z9	Schmidigen-Mühleweg	3464	Z7	Selkingen	▲ 3989	Z9
Rueyres-les-Prés	1542	Z9	Salmsach	8599	WZ	Schmidrüti	8495	Z1	Selma	▲ 6545	Z9
Rueyres-St-Laurent	1695	Z9	Salorino	▲ 6872	Z9	Schmidshof	9565	WZ	Seltisberg	4411	Z7
Rueyres-Treyfayes	1626	Z9	Salouf	▲ 7462	Z8	Schmiedrued	5046	Z5	Selzach	2545	Z8
Rüfenach AG	5235	Z3	Salvan	1922	Z9	Schmiedrued-Walde	5046	Z5	Sembrancher	1933	Z9
Rüfenacht BE	3075	Z7	Salvenach	1794	Z9	Schmitten (Albula)	▲ 7493	Z8	Sementina	6514	Z9
Rufi	8723	Z3	Samedan	▲ 7503	Z9	Schmitten FR	3185	Z7	Semione	6714	Z9
Ruggell	9491	Z5	Samnaun Dorf	▲ 7563	Z9	Schnaus	7130	Z8	Sempach	6204	Z7
Rumendingen	3472	Z7	Samstagern	8833	Z4	Schneisingen	5425	Z1	Semsales	1623	Z9
Rümikon AG	5464	WZ	Sangernboden	1738	Z9	Schnottwil	3253	Z7	Senarclens	1304	Z9
Rumisberg	4539	Z7	Sargans	7320	Z8	Schocherswil	8581	WZ	Senèdes	1724	Z9
Rümlang	8153	WZ	Sâriswil	3049	Z7	Schöfflisdorf	8165	Z1	Sennhof (Winterthur)	8482	Z1
Rümligen	3128	Z7	Sarmenstorf	5614	Z4	Schöftland	5040	Z4	Sennwald	9466	Z5
Rümlingen	4444	Z7	Sarn	7423	Z8	Schönbühl Einkaufszentrum	3321	Z7	Sent	▲ 7554	Z9
Rünenberg	4497	Z7	Sarnen	6060	Z7	Schönenbaumgarten	8585	WZ	Seon	5703	Z3
Rupperswil	5102	Z3	Sarreyer	1948	Z9	Schönenberg an der Thur	9215	WZ	Serfontana	6836	Z9
Ruppoldsried	3251	Z7	Sarzens	1683	Z9	Schönenberg ZH	8824	Z4	Sergey	1355	Z9
Rüscheegg Gambach	3153	Z7	Sassel	1534	Z9	Schönenbuch	4124	Z7	Serneus	7249	Z8
Ruschein	7154	Z8	Satigny	1242	Z9	Schönengrund	9105	Z2	Serpiano	6867	Z9
Rüschlikon	8803	Z2	Sattel	6417	Z7	Schönenwerd	5012	Z4	Servion	1077	Z9
Russikon	8332	Z2	Saubraz	1189	Z9	Schongau	6288	Z7	Seseglio	6832	Z9
Russin	1281	Z9	Saulcy	2873	Z8	Schönholzerswilen	8577	WZ	Sessa	6997	Z9
Russo	6662	Z9	Saules BE	2732	Z8	Schönried	3778	Z8	Seuzach	8472	WZ
Russy	1773	Z9	Savagnier	2065	Z8	Schötz	6247	Z7	Sévaz	1541	Z9
Ruswil	6017	Z7	Savièse	1965	Z9	Schübelbach	8862	Z4	Sevelen	9475	Z6
Rüthi (Rheintal)	9464	Z5	Savigny	1073	Z9	Schüpbach	3535	Z7	Sévery	1141	Z9
Rüti b. Büren	3295	Z7	Savognin	7460	Z8	Schupfart	4325	Z7	Sevgein	7127	Z8
Rüti b. Lyssach	3421	Z7	Savosa	6942	Z9	Schüpfen	3054	Z7	Siat	7157	Z8
Rüti b. Riggisberg	3099	Z7	Sax	9468	Z5	Schüpfheim	6170	Z7	Siblingen	8225	Z2
Rüti GL	8782	Z6	Saxeten	3813	Z8	Schwaderloch	5326	Z2	Siebnen	8854	Z5
Rüti ZH	8630	Z4	Saxon	1907	Z9	Schwadernau	2556	Z8	Siegershausen	8573	WZ
Rüthof	5406	Z2	Says	7202	Z8	Schwanden (Sigriswil)	3657	Z8	Sierre	3960	Z9
Rütli	6441	Z7	Scareglia	6951	Z9	Schwanden b. Brienz	3855	Z8	Siggenthal Station	5301	Z2
Rütschelen	4933	Z7	Schaan	9494	Z6	Schwanden GL	8762	Z6	Sigigen	6019	Z7
Rutschwil-Dägerlen	8471	WZ	Schaanwald	9486	Z6	Schwanden im Emmental	3433	Z7	Sigirino	6806	Z9
Rüttenen	4522	Z7	Schachen b. Herisau	9112	Z1	Schwändi b. Schwanden	8762	Z6	Siglistorf	5462	WZ
Ruvigliana	6977	Z9	Schachen b. Reute	9414	Z3	Schwarzenbach (Huttwil)	4953	Z7	Signau	3534	Z7
<b>S</b>			Schachen LU	6105	Z7	Schwarzenbach Beromünster	6215	Z7	Signöra	6951	Z9
S. Antonino	6592	Z9	Schaffhausen	8200	Z1	Schwarzenbach SG	9536	WZ	Signy	1274	Z9
S. Antonio (Val Morobbia)	6583	Z9	Schaffhausen im Emmental	3415	Z7	Schwarzenbach LU	6103	Z7	Sigriswil	3655	Z8
S. Benedetg	7174	Z8	Schafisheim	5503	Z3	Schwarzenburg	3150	Z7	Sihlbrugg	6340	Z7
S. Bernardino	6565	Z9	Schalunen	3314	Z7	Schwarzenegg	3616	Z8	Silenen	6473	Z7
S. Carlo (Poschiavo)	▲ 7741	Z9	S-chanf	▲ 7525	Z9	Schwarzhäusern	4911	Z7	Sils im Domleschg	7411	Z8
S. Carlo (Val Bavona)	▲ 6690	Z9	Schangnau	6197	Z7	Schwarzsee	1716	Z9	Sils/Segl Baselgia	▲ 7515	Z9
S. Nazzaro	6575	Z9	Schänis	8718	Z4	Schweizeresholz	9223	WZ	Sils/Segl Maria	▲ 7514	Z9
S. Pietro	6854	Z9	Scharans	▲ 7412	Z8	Schwellbrunn	9103	Z2	Silvaplana	▲ 7513	Z9
S. Vittore	6534	Z9	Scharnachtal	3722	Z8	Schwende	9057	Z3	Simplon Dorf	▲ 3907	Z9
Saanen	3792	Z8	Schattdorf	6467	Z7	Schwenden	3757	Z8	Sins	5643	Z5
Saanenmöser	3777	Z8	Scheid	7419	Z8	Schwenden im Diemtigtal	3757	Z8	Sion	1950	Z9
Saas im Prättigau	7247	Z8	Schellenberg	9488	Z6	Schwendibach	3624	Z8	Sirnach	8370	WZ
Saas-Almagell	▲ 3905	Z9	Schelten	2827	Z8	Schwerzenbach	8603	Z2	Siselen BE	2577	Z8
Saas-Balen	▲ 3908	Z9	Schenkon	6214	Z7	Schwyz	6430	Z7	Sisikon	6452	Z7
Saas-Fee	▲ 3906	Z9	Scherz	5246	Z3	Scudellate	6838	Z9	Sissach	4450	Z7
Saas-Grund	▲ 3910	Z9	Scherzigen	8596	WZ	Scuol	▲ 7550	Z9	Sisseln AG	4334	Z7
Sachseln	6072	Z7	Scheunen	3305	Z7	Sédéilles	1554	Z9	Sitterdorf	8589	WZ
Safenwil	5745	Z5	Scheuren	2556	Z8	Sedrun	▲ 7188	Z8	Siviez (Nendaz)	1997	Z9
Safien Platz	▲ 7107	Z8	Schiers	7220	Z8	Seeberg	3365	Z7	Siviriez	1678	Z9
Safnern	2553	Z8	Schindellegi	8834	Z4	Seedorf BE	3267	Z7	Soazza	6562	Z9

## Ortschaftenverzeichnis S–U

▲ Ortschaften mit Erschwerniszuschlag (CHF 150.00)

Ort	PLZ	Zone	Ort	PLZ	Zone	Ort	PLZ	Zone	Ort	PLZ	Zone
Sobrio	6749	Z9	St-Aubin FR	1566	Z9	Sullens	1036	Z9	Thun	3600	Z8
Soglio ▲	7610	Z9	St-Aubin-Sauges	2024	Z8	Sulz AG	5085	Z3	Thundorf	8512	WZ
Solduno	6600	Z9	Staufen	5603	Z3	Sulz LU	6284	Z7	Thunnetten	4922	Z7
Solothurn	4500	Z7	St-Barthélemy VD	1040	Z9	Sulzbach	8614	Z3	Thürnen	4441	Z7
Somazzo ▲	6872	Z9	St-Blaise	2072	Z8	Sumiswald	3454	Z7	Thuisis	7430	Z8
Someo	6674	Z9	St-Brais	2364	Z8	Summaprada	7421	Z8	Thyon	1988	Z9
Sommentier	1688	Z9	St-Cergue	1264	Z9	Sumvitg	7175	Z8	Tiefencastel	7450	Z8
Sommeri	8580	WZ	St-Cierges	1410	Z9	Sundlauenen	3800	Z8	Tinzong	7453	Z8
Sonceboz-Sombeval	2605	Z8	Stechelberg	3824	Z8	Sur	7456	Z8	Titterten	4425	Z7
Sonogno ▲	6637	Z9	Steckborn	8266	WZ	Surava	7472	Z8	Tobel	9555	WZ
Sonterswil	8564	WZ	Ste-Croix	1450	Z9	Surcasti ▲	7115	Z8	Toffen	3125	Z7
Sonvico	6968	Z9	Steffisburg	3612	Z8	Surcuolm ▲	7138	Z8	Tolochenaz	1131	Z9
Sonviller	2615	Z8	Steg im Tösstal	8496	Z2	Surin ▲	7148	Z8	Törbel ▲	3923	Z9
Sool	8762	Z6	Steg VS	3940	Z9	Surpierre	1528	Z9	Torgon	1899	Z9
Soral	1286	Z9	Stehrenberg	9503	WZ	Surrein	7173	Z8	Torny-le-Grand	1748	Z9
Sörenberg	6174	Z7	Stein AG	4332	Z7	Sursee	6210	Z7	Torre	6717	Z9
Sorengo	6924	Z9	Stein am Rhein	8260	Z1	Suscévoz	1437	Z9	Torricella	6808	Z9
Sorens	1642	Z9	Stein AR	9063	Z2	Susch ▲	7542	Z9	Trachselwald	3456	Z7
Sornetan	2716	Z8	Stein SG	9655	Z3	Susten	3952	Z9	Trachslau	8840	Z5
Sorvilier	2736	Z8	Steinach	9323	Z1	Sutz	2572	Z8	Tramelan	2720	Z8
Sottens	1062	Z9	Steinebrunn	9314	WZ	Syens	1510	Z9	Trans	7407	Z8
Soubey	2887	Z8	Steinen	6422	Z7	<b>T</b>			Trasadingen	8219	Z3
Souboz	2748	Z8	Steinerberg	6416	Z7	Tafers	1712	Z9	Travers	2105	Z8
Soulce	2864	Z8	Steinhaus ▲	3995	Z9	Tagelswangen	8317	Z1	Treiten	3226	Z7
Soyhières	2805	Z8	Steinhausen	6312	Z7	Tägerig	5522	Z2	Trélex	1270	Z9
Speicher	9042	Z2	Steinhof SO	4556	Z7	Tägerschen	9554	WZ	Tremona	6865	Z9
Speicherschwendi	9037	Z2	Steinhuserberg	6114	Z7	Tägertschi	3111	Z7	Trey	1552	Z9
Spiegel b. Bern	3095	Z7	Steinmaur	8162	WZ	Tägerwilen	8274	WZ	Treycovagnes	1436	Z9
Spliez	3700	Z8	Sternenberg	8499	Z1	Tamins	7015	Z8	Treyfayes	1626	Z9
Spiringen	6464	Z7	Stetten AG	5608	Z2	Tann	8632	Z4	Treyvaux	1733	Z9
Splügen	7435	Z8	Stetten SH	8234	Z2	Tannay	1295	Z9	Triboltingen	8273	WZ
Spreitenbach	8957	Z2	Stettfurt	9507	WZ	Tarasp ▲	7553	Z9	Triengen	6234	Z7
Spruga ▲	6663	Z9	Stettlen	3066	Z7	Tartar	7422	Z8	Trient	1929	Z9
St. Antoni	1713	Z9	St-George	1188	Z9	Tartegnin	1180	Z9	Triesen	9495	Z6
St. Silvester	1736	Z9	St-Gingolph	1898	Z9	Täsch ▲	3929	Z9	Triesenberg	9497	Z6
St. Ursen	1717	Z9	Stierva ▲	7459	Z8	Täuffelen	2575	Z8	Trimbach	4632	Z7
St. Antönien	7246	Z8	Stilli	5233	Z2	Tavanasa	7162	Z8	Trimmis	7203	Z8
St. Erhard	6212	Z7	St-Imier	2610	Z8	Tavannes	2710	Z8	Trimstein	3083	Z7
St. Gallen	9000	Z1	St-Jean VS ▲	3961	Z9	Taverne	6807	Z9	Trin	7014	Z8
St. Gallenkappel	8735	Z3	St-Légier-La Chiésaz	1806	Z9	Tecknau	4492	Z7	Trogen	9043	Z2
St. German	3942	Z9	St-Léonard	1958	Z9	Tegerfelden	5306	Z1	Troinex	1256	Z9
St. Margarethen TG	9543	WZ	St-Livres	1176	Z9	Tegna	6652	Z9	Troistorrents	1872	Z9
St. Margrethen SG	9430	Z3	St-Luc ▲	3961	Z9	Tenero	6598	Z9	Trub	3556	Z7
St. Margrethenberg ▲	7313	Z8	St-Martin FR	1609	Z9	Tenna ▲	7106	Z8	Trübbach	9477	Z6
St. Martin (Lugnez) ▲	7116	Z8	St-Martin VS	1969	Z9	Tenniken	4456	Z7	Trubschachen	3555	Z7
St. Moritz ▲	7500	Z9	St-Maurice	1890	Z9	Tennwil	5617	Z5	Trüllikon	8466	WZ
St. Niklaus VS ▲	3924	Z9	St-Oyens	1187	Z9	Tentlingen	1734	Z9	Trun	7166	Z8
St. Niklausen LU	6005	Z7	St-Pierre-de-Clages	1955	Z9	Termen	3912	Z9	Truttikon	8467	Z1
St. Niklausen OW	6066	Z7	St-Prex	1162	Z9	Termine	6998	Z9	Tschappina	7428	Z8
St. Pantaleon	4421	Z7	Strada ▲	7558	Z9	Territet-Veytaux	1820	Z9	Tscheppach	4576	Z7
St. Pelagiberg	9225	WZ	Strengelbach	4802	Z7	Tersnaus ▲	7116	Z8	Tscherlach	8881	Z6
St. Peter ▲	7028	Z8	St-Saphorin (Lavaux)	1071	Z9	Tesserete	6950	Z9	Tschiertschen ▲	7064	Z8
St. Peterzell	9127	Z2	St-Saphorin-sur-Morges	1113	Z9	Teufen AR	9053	Z2	Tschierl	7532	Z9
St. Stephan	3772	Z8	St-Séverin	1975	Z9	Teufen ZH	8428	WZ	Tschingel ob Gunten	3656	Z8
St. Urban	4915	Z7	St-Sulpice NE	2123	Z8	Teuffenthal AG	5723	Z4	Tschlin ▲	7559	Z9
Sta. Maria Val Müstair ▲	7536	Z9	St-Sulpice VD	1025	Z9	Teuffenthal b. Thun	3623	Z8	Tschugg	3233	Z7
Staad SG	9422	Z1	St-Triphon	1867	Z9	Thal	9425	Z2	Tübach	9327	Z1
Stabio	6855	Z9	Studen BE	2557	Z8	Thalheim AG	5112	Z3	Tuggen	8856	Z3
Stachen	9320	Z1	Studen SZ	8845	Z6	Thalheim an der Thur	8478	WZ	Tumegl/Tomils	7418	Z8
Stadel (Winterthur)	8404	WZ	St-Ursanne	2882	Z8	Thalkirch ▲	7109	Z8	Turbach	3781	Z8
Stäfa	8712	Z4	Stüsslingen	4655	Z7	Thalwil	8800	Z2	Turbenthal	8488	Z1
Staffelbach	5053	Z5	Suberg	3262	Z7	Thayngen	8240	Z2	Turgi	5300	Z2
Stalden (Sarnen)	6063	Z7	Subingen	4553	Z7	Thellinggen	8484	Z2	Turtmann	3946	Z9
Stalden VS ▲	3922	Z9	Suchy	1433	Z9	Therwil	4106	Z7	Tüscherz-Alfermée	2512	Z8
Staldenried ▲	3933	Z9	Süderen	3618	Z8	Thielle	2075	Z8	Tuttwil	9546	WZ
Stallikon	8143	Z3	Sufers	7434	Z8	Thierachern	3634	Z8	Twann	2513	Z8
Stampa ▲	7605	Z9	Sugiez	1786	Z9	Thierrens	1410	Z9	<b>U</b>		
Stans	6370	Z7	Sugnens	1043	Z9	Thönex	1226	Z9	Udligenswil	6044	Z7
Stansstad	6362	Z7	Suhr	5034	Z4	Thörigen	3367	Z7	Ueberstorf	3182	Z7
Starkkirch-Wil	4656	Z7	Sulgen	8583	WZ	Thörishaus	3174	Z7	Uebeschi	3635	Z8

## Ortschaftenverzeichnis U–W

▲ Ortschaften mit Erschwerniszuschlag (CHF 150.00)

Ort	PLZ	Zone	Ort	PLZ	Zone	Ort	PLZ	Zone	Ort	PLZ	Zone
Ueken	5028	Z4	Valendas	7122	Z8	Villarbeney	1652	Z9	Wabern	3084	Z7
Uerikon	8713	Z4	Valens	▲ 7317	Z8	Villard-sur-Chamby	1832	Z9	Wädenswil	8820	Z4
Uerkheim	4813	Z7	Valeyres-sous-Montagny	1441	Z9	Villarepos	1583	Z9	Wagen	8646	Z4
Uerschhausen	8537	Z1	Valeyres-sous-Rances	1358	Z9	Villargiroud	1694	Z9	Wagenhausen	8259	Z1
Uerzlikon	8926	Z4	Valeyres-sous-Ursins	1412	Z9	Villarimboud	1691	Z9	Wahlen b. Laufen	4246	Z7
Uesslingen	8524	Z1	Vallamand	1586	Z9	Villarlod	1695	Z9	Wahlendorf	3046	Z7
Uetendorf	3661	Z8	Vallon	1565	Z9	Villars-Bramard	1682	Z9	Walchwil	6318	Z7
Uetikon am See	8707	Z3	Vallorbe	1337	Z9	Villars-Burquin	1423	Z9	Wald AR	9044	Z2
Uetliberg	8143	Z3	Vals	▲ 7132	Z8	Villarsel-le-Gibloux	1695	Z9	Wald ZH	8636	Z3
Uetliburg SG	8738	Z3	Valzeina	7213	Z8	Villarsel-sur-Marly	1723	Z9	Walde AG	5046	Z5
Uettligen	3043	Z7	Vandoeuvres	1253	Z9	Villars-Epeney	1404	Z9	Walde SG	8727	Z4
Uezwil	5619	Z4	Varen	3953	Z9	Villarsiviriaux	1694	Z9	Waldenburg	4437	Z7
Uffikon	6253	Z7	Varenzo	6777	Z9	Villars-le-Comte	1515	Z9	Wäldi	8564	WZ
Ufhusen	6153	Z7	Vasön	▲ 7317	Z8	Villars-le-Grand	1584	Z9	Waldkirch	9205	WZ
Uhwiesen	8248	WZ	Vättis	▲ 7315	Z8	Villars-le-Terroir	1040	Z9	Waldstatt	9104	Z1
Uitikon Waldegg	8142	Z2	Vattiz	▲ 7146	Z8	Villars-Mendraz	1061	Z9	Walenstadt	8880	Z6
Ulisbach	9631	Z2	Vauderens	1675	Z9	Villars-sous-Champvent	1443	Z9	Walenstadtberg	8881	Z6
Ulmiz	3214	Z7	Vauffelin	2537	Z8	Villars-sous-Mont	1666	Z9	Walkringen	3512	Z7
Ulrichen	▲ 3988	Z9	Vaugondry	1423	Z9	Villars-sous-Yens	1168	Z9	Wallbach	4323	Z7
Umiken	5222	Z3	Vaulion	1325	Z9	Villars-Ste-Croix	1029	Z9	Wallenbuch	3206	Z7
Undervelier	2863	Z8	Vaulruz	1627	Z9	Villars-sur-Fontenais	2903	Z8	Wallenried	1784	Z9
Unterägeri	6314	Z7	Vaumarcus	2028	Z8	Villars-sur-Glâne	1752	Z9	Wallenwil	8360	WZ
Unterbach BE	3857	Z8	Vaux-sur-Morges	1126	Z9	Villars-sur-Glâne 1	1752	Z9	Wallisellen	8304	Z1
Unterbäch VS	▲ 3944	Z9	Vaz/Obervaz	▲ 7082	Z8	Villars-sur-Ollon	1884	Z9	Walliswil b. Niederbipp	3380	Z7
Untereggen	9033	Z2	Vella	▲ 7144	Z8	Villars-Tiercelin	1058	Z9	Walliswil b. Wangen	3377	Z7
Unterems	3948	Z9	Vellerat	2830	Z8	Villarvolard	1651	Z9	Walperswil	3272	Z7
Unterendingen	5305	Z2	Veltheim AG	5106	Z3	Villarzel	1555	Z9	Waltalingen	8468	WZ
Unterengstringen	8103	Z2	Vendlincourt	2943	Z8	Villaz-St-Pierre	1690	Z9	Waltenswil	5622	Z4
Untertentfelden	5035	Z4	Venthône	▲ 3973	Z9	Villeneuve FR	1527	Z9	Walterswil BE	4942	Z7
Unteriberg	8842	Z6	Verbier	1936	Z9	Villeneuve VD	1844	Z9	Walterswil SO	5746	Z5
Unterkulm	5726	Z4	Vercorin	▲ 3967	Z9	Villeret	2613	Z8	Walzenhausen	9428	Z4
Unterlangenegg	3614	Z8	Verdabbio	6538	Z9	Villiers	2057	Z8	Wangen an der Aare	3380	Z7
Untertunkhofen	8918	Z3	Verdasio	6655	Z9	Villigen	5234	Z2	Wangen b. Dübendorf	8602	Z1
Unterramsern	4588	Z7	Vergeletto	▲ 6664	Z9	Villmergen	5612	Z2	Wangen b. Olten	4612	Z7
Unterschächen	6465	Z7	Vermes	2829	Z8	Villnachern	5213	Z3	Wangen SZ	8855	Z4
Unterseen	3800	Z8	Vernamiège	1961	Z9	Vilters	7324	Z8	Wangenried	3374	Z7
Untersiggenthal	5417	Z2	Vernate	6992	Z9	Vinzel	3234	Z7	Wängi	9545	WZ
Unterstammheim	8476	Z1	Vernayaz	1904	Z9	Vionnaz	1895	Z9	Wangs	7323	Z8
Untersteckholz	4916	Z1	Vernier	1214	Z9	Vira (Gambarogno)	6574	Z9	Wanzwil	3372	Z7
Unterterzen	8882	Z5	Vérossaz	1891	Z9	Visp	3930	Z9	Warth	8532	Z1
Untervaz	7204	Z8	Versam	▲ 7104	Z8	Visperterminen	▲ 3932	Z9	Wasen im Emmental	3457	Z7
Unterwasser	9657	Z4	Vers-chez-Perrin	1551	Z9	Vissoie	▲ 3961	Z9	Wassen UR	6484	Z7
Uors (Lumnezia)	▲ 7114	Z8	Verscio	6653	Z9	Vitznau	6354	Z7	Wasterkingen	8195	WZ
Urdorf	8901	Z6	Versgères	1947	Z9	Vnà	▲ 7557	Z9	Watt	8105	Z1
Urmein	7427	Z8	Vers-l'Eglise	1864	Z9	Vogorno	6632	Z9	Wattenwil	3665	Z8
Urnäsch	9107	Z2	Versoix	1290	Z9	Volken	8459	WZ	Wattwil	9630	Z2
Urnerboden	8751	Z7	Vésenaz	1222	Z9	Volketswil	8604	Z2	Wauwil	6242	Z7
Ursenbach	4937	Z7	Vesin	1483	Z9	Vollèges	1941	Z9	Wavre	2075	Z8
Ursins	1412	Z9	Vessy	1234	Z9	Vordemwald	4803	Z7	Weesen	8872	Z4
Urswil	6280	Z7	Vétroz	1963	Z9	Vorderthal	8857	Z5	Wegenstetten	4317	Z7
Ursy	1670	Z9	Vevey	1800	Z9	Vouvry	1896	Z9	Weggis	6353	Z7
Urtenen-Schönbühl	3322	Z7	Vex	1981	Z9	Vrin	▲ 7149	Z8	Weiach	8187	WZ
Uster	8610	Z2	Veyras	3968	Z9	Vuadens	1628	Z9	Weier im Emmental	3462	Z7
Uttigen	3628	Z8	Veyrier	1255	Z9	Vuarmarens	1674	Z9	Weinfelden	8570	WZ
Uttwil	8592	WZ	Veysonnaz	1993	Z9	Vuarrens	1418	Z9	Weingarten-Kalthäusern	9508	WZ
Utzenstorf	3427	Z7	Veytaux	1820	Z9	Vucherens	1509	Z9	Weiningen TG	8532	Z1
Utzingen	3068	Z7	Vezia	6943	Z9	Vufflens-la-Ville	1302	Z9	Weiningen ZH	8104	Z2
Uvrier	1958	Z9	Veziro	6938	Z9	Vufflens-le-Château	1134	Z9	Weissbad	9057	Z3
Uznach	8730	Z3	Viano	▲ 7747	Z9	Vugelles-La Mothe	1431	Z9	Weissenburg	3764	Z8
Uzwil	9240	WZ	Vich	1267	Z9	Vuibroye	1610	Z9	Weissenstein b. Solothurn	4515	Z7
<b>v</b>			Vich-Coinsins	1267	Z9	Vuippens	1633	Z9	Weisslingen	8484	Z8
Vacallo	6833	Z9	Vico Morcote	6921	Z9	Vuissens	1486	Z9	Weisstannen	▲ 7326	Z2
Vadura	▲ 7314	Z8	Vicosoprano	▲ 7603	Z9	Vuisternens-devant-Romont	1687	Z9	Weite	9476	Z7
Vaduz	9489	Z6	Vicques	2824	Z8	Vuisternens-en-Ogoz	1696	Z9	Welschenrohr	4716	Z7
Vaglio	6947	Z9	Viganello	6962	Z9	Vuiteboeuf	1445	Z9	Wengen	▲ 3823	Z8
Vairano	6575	Z9	Vignogn	▲ 7147	Z8	Vulliens	1085	Z9	Wengi b. Büren	3251	Z7
Valangin	2042	Z8	Vilars NE	2063	Z8	Vullierens	1115	Z9	Wengi b. Frutigen	3714	Z8
Valbella	7077	Z8	Villa Bedretto	6781	Z9	Vulpera	▲ 7552	Z9	Wenslingen	4493	Z7
Valchava	▲ 7535	Z9	Villa Luganese	6966	Z9	<b>w</b>			Werdenberg	9470	Z6
Val-d'Illiez	1873	Z9	Villaraboud	1679	Z9						



## Ortschaftenverzeichnis W–Z

▲ Ortschaften mit Erschwerniszuschlag (CHF 150.00)

Ort	PLZ	Zone	Ort	PLZ	Zone	Ort	PLZ	Zone	Ort	PLZ	Zone
Wermatswil	8615	Z2	Wiler (Lötschen)	▲ 3918	Z9	Wolfsberg	4704	Z7	Ziefen	4417	Z7
Wernetshausen	8342	Z3	Wiler b. Seedorf	3266	Z7	Wölflinswil	5063	Z5	Ziegelbrücke	8866	Z4
Werthenstein	6106	Z7	Wiler b. Utzenstorf	3428	Z7	Wolfwil	4628	Z7	Zielebach	4564	Z7
Wettingen	5430	Z1	Wileroltigen	3207	Z7	Wolhusen	6110	Z7	Zignau	7167	Z8
Wettswil	8907	Z3	Williberg	5058	Z5	Wollerau	8832	Z4	Zihlschlacht	8588	WZ
Wetzikon TG	8512	WZ	Willihof	6236	Z7	Worb	3076	Z7	Zillis	7432	Z8
Wetzikon ZH	8620	Z3	Willadingen	3425	Z7	Worben	3252	Z7	Zimmerwald	3086	Z7
Wetzikon ZH 1	8620	Z3	Willierzell	8846	Z5	Worblaufen	3048	Z7	Zinal	▲ 3961	Z9
Wichtrach	3114	Z7	Willisau	6130	Z7	Wöschnau	5012	Z4	Zizers	7205	Z8
Widen	8967	Z3	Willisdorf	8253	Z1	Wünnewil	3184	Z7	Zofingen	4800	Z7
Widnau	9443	Z3	Wimmis	3752	Z8	Wuppenau	9514	WZ	Zollbrück	3436	Z7
Wiedlisbach	4537	Z7	Winden	9315	WZ	Würenlingen	5303	Z2	Zollikerberg	8125	Z2
Wienacht-Tobel	9405	Z3	Windisch	5210	Z3	Würenlos	5436	Z1	Zollkofen	3052	Z7
Wiesen GR	▲ 7494	Z8	Windlach	8175	WZ	Wynau	4923	Z7	Zollikon	8702	Z2
Wiesenberg	6383	Z7	Winikon	6235	Z7	Wynigen	3472	Z7	Zuben	8585	WZ
Wiesendangen	8542	Z1	Winistorf	4558	Z7	Wyssachen	4954	Z7	Züberwangen	9523	WZ
Wiezikon b. Sirnach	8372	WZ	Winkel	8185	WZ	<b>Y</b>			Zuchwil	4528	Z7
Wiggen	6192	Z7	Winterberg ZH	8312	Z1	Yens	1169	Z9	Zuckenriet	9526	WZ
Wiggiswil	3053	Z7	Wintersingen	4451	Z7	Yverdon-les-Bains	1401	Z9	Zufikon	5621	Z3
Wigoltingen	8556	WZ	Winterthur	8400	WZ	Yvonand	1462	Z9	Zug	6300	Z7
Wikon	4806	Z7	Winznau	4652	Z7	Yvorne	1853	Z9	Zugerberg	6300	Z7
Wil AG	5276	Z3	Wisen SO	4634	Z7	<b>Z</b>			Zullwil	4234	Z7
Wil SG	9500	WZ	Wislikofen	5463	Z1	Zauggenried	3309	Z7	Zumholz	1719	Z9
Wil ZH	8196	WZ	Wittenbach	9300	WZ	Zäziwil	3532	Z7	Zumikon	8126	Z2
Wila	8492	Z1	Wittenwil	9547	WZ	Zeglingen	4495	Z7	Zunzgen	4455	Z7
Wilchingen	8217	Z3	Witterswil	4108	Z7	Zeihen	5079	Z3	Zuoz	▲ 7524	Z9
Wildberg	8489	Z2	Wittinsburg	4443	Z7	Zeiningen	4314	Z7	Zürich	8000	Z1
Wildeggen	5103	Z3	Wittnau	5064	Z5	Zell LU	6144	Z7	Zuzgen	4315	Z7
Wilderswil	3812	Z8	Wittwil	5053	Z5	Zell ZH	8487	Z2	Zuzwil BE	3303	Z7
Wildhaus	9658	Z4	Wohlen AG	5610	Z4	Zénaava	1724	Z9	Zuzwil SG	9524	WZ
Wilen (Gottshaus)	9225	WZ	Wohlenschwil	5512	Z2	Zeneggen	▲ 3934	Z9	Zweidlen	8192	WZ
Wilen (Sarnen)	6062	Z7	Wolfenschiessen	6386	Z7	Zermatt	▲ 3920	Z9	Zweilütschinen	3815	Z8
Wilen b. Neunforn	8525	WZ	Wolfertswil	9116	Z1	Zernez	▲ 7530	Z9	Zweisimmen	3770	Z8
Wilen b. Wil	9535	WZ	Wolfhalden	9427	Z3	Zetzwil	5732	Z4	Zwischenflüh	3756	Z8
Wilen b. Wollerau	8832	Z4	Wolfhausen	8633	Z4	Zeuzikon	9556	WZ			

# Fassade

## Urban

### Fassaden- und Dachziegel

Art.-Nr.	Prod. Bezeichnung	Format mm	St./m2	St./Bund	St./Pal.	kg/St.	CHF/m2	CHF/1000	Verf.	Bem.
1005057	Urban U01 christianshavn	185 x 380 x 39	20.4	5	240	2.2	130.56	6400	C	F3, F8
1005054	Urban U01 holmen	185 x 380 x 39	20.4	5	240	2.2	130.56	6400	C	F3, F8
1005056	Urban U01 frederiksberg	185 x 380 x 39	20.4	5	240	2.2	130.56	6400	C	F3, F8
1005055	Urban U01 nordhavn	185 x 380 x 39	20.4	5	240	2.2	130.56	6400	C	F3, F8
1005058	Urban U01 rosenborg	185 x 380 x 39	20.4	5	240	2.2	130.56	6400	C	F3, F8
1004275	Urban L01 christianshavn	185 x 380 x 25	20.4	8	384	2.1	120.97	5930	C	F1, F3, F8
1004273	Urban L01 holmen	185 x 380 x 25	20.4	8	384	2.1	120.97	5930	C	F1, F3, F8
1004274	Urban L01 frederiksberg	185 x 380 x 25	20.4	8	384	2.1	120.97	5930	C	F1, F3, F8
1004272	Urban L01 nordhavn	185 x 380 x 25	20.4	8	384	2.1	120.97	5930	C	F1, F3, F8
1004265	Urban L01 rosenborg	185 x 380 x 39	20.4	8	384	2.1	120.97	5930	C	F1, F3, F8
1004031	Urban T christianshavn	180 x 380 x 20	16.5	6	288	2.5			E	F1, F2, F8
1004267	Urban T holmen	185 x 380 x 20	16.5	6	288	2.5	97.85	5930	C	F1, F2, F8
1004266	Urban T frederiksberg	185 x 380 x 20	16.5	6	288	2.5	97.85	5930	C	F1, F2, F8
1004268	Urban T nordhavn	185 x 380 x 20	16.5	6	288	2.5	97.85	5930	C	F1, F2, F8
1004269	Urban T rosenborg	180 x 380 x 20	16.5	6	288	2.5			E	F1, F2, F8

### Zubehörziegel

Art.-Nr.	Prod. Bezeichnung					CHF/St.		Verf.	Bem.
1004083	Urban Handformziegel 1 Fuge					55.91		C	F4
1004075	Urban Handformziegel 2 Fugen					69.57		C	F4

### Systemzubehör

Art.-Nr.	Prod. Bezeichnung	Bedarf/m2	St./Bund	St./Pal.	kg/St.	CHF/St.	CHF/lfm	Verf.	Bem.
1002783	Urban Selbstbohrschraube A4 4.2x48 mm		1000		0.004	0.18		A	
1000140	Firstentlüftungsprofil 2.95 m zu Urban 30° anthrazit				5.0			A	
1000139	Firstentlüftungsprofil 2.95 m zu Urban 45° anthrazit				5.000			A	
1000167	Schindel Alu gewellt braun 100 x 180 mm	21.7			0.0	0.93		A	
1000166	Schindel Alu gewellt braun 50 x 180 mm	21.7			0.0	0.67	3.72	C	
1002863	Schneefangstütze Urban anthrazit		5		0.7	44.20		A	
1002864	Schneehalter Areto Urban anthrazit		100		1.1	1.66		C	

### Zubehör Omega-System

Art.-Nr.	Prod. Bezeichnung	Bedarf/m2	St./Bund	St./Pal.	kg/St.	CHF/St.	CHF/lfm	Verf.	Bem.
1002895	Urban Z Profil	1.9	3360		0.260		2.40	A	F5, F6
1005097		5.8	1050		0.559		4.18	A	F5, F6
1002890	Urban Beginner 83	0.4	1440		0.520		5.16	A	F5, F6
1005150	0	4.4	1050		0.583		5.16	A	F5, F6
1002824	Urban Omega-Profil	7.7	630		0.651		6.67	A	F5, F6
1002825	Urban Alu-Profil Verbinder	0.4	100		0.032	0.98	0.01	A	F5, F6
1002892	Urban Selbstbohrschraube A2 4.8x16 mm		1000		0.003	0.11		A	F5, F6
1002911	Urban Selbstbohrschraube A4 4.8x30 mm		1000		0.006	0.12		A	F5, F6
1002783	Urban Selbstbohrschraube A4 4.2x48 mm		1000		0.004	0.18		A	F6

### Zubehör TC-System

Art.-Nr.	Prod. Bezeichnung	Bedarf/m2	St./Bund	St./Pal.	kg/St.	CHF/St.	CHF/lfm	Verf.	Bem.
1002895	Urban Z Profil	1.9	3360		0.260		2.40	A	F5, F6
1002890	Urban Beginner 83	0.4	1440		0.520		5.16	A	F5, F6
1002894	Urban TC Profil	5.7	480		0.840		8.13	A	F5
1002825	Urban Alu-Profil Verbinder	0.4	100		0.032	0.98	0.01	A	F5, F6
1002892	Urban Selbstbohrschraube A2 4.8x16 mm		1000		0.003	0.11		A	F5, F6
1002911	Urban Selbstbohrschraube A4 4.8x30 mm		1000		0.006	0.12		A	F5, F6
1002893	Urban T Clip		250	25000	0.010	0.65		A	F5

# Endnoten Fassade

## Verfügbarkeiten

A	Ab Lager verfügbar
B	Lieferfrist 2 Wochen
C	Auf Anfrage

## Bemerkung

### Beschrieb

F1	Anwendung auf dem Dach mit Aluminium Schindeln 10 x 18 cm
F2	Anwendung auf dem Dach mit Aluminium Schindeln 5 x 18 cm
F3	Jeder Ziegel ist mit zwei Schrauben zu befestigen (Rostfrei A4 4.2 x 48 mm)
F4	Die Zubehörziegel werden auf Bestellung hergestellt. Für die Bestellung muss einen Plan oder Skizze vorhanden sein.
F5	Systemkomponente zu Urban T
F6	Systemkomponente zu Urban U/L
F7	Es gelten die Transport- und Abladekosten gemäss Steildach.
F8	Verkauf nur in ganzen Paletten

Es gelten die Transport- und Lieferbedingungen des Bereichs Dach.

Lieferungen aus dem Sichtmauerwerk Sortiment erfolgen auf Einwegpaletten. Diese werden weder verrechnet noch erfolgt eine Gutschrift. Ebenso werden Einwegpaletten nicht retour genommen. Diese sind von den Kunden auf eigene Kosten zu entsorgen.

# Dämmung/Akustik

## Übersicht Dämmung/Akustik



**109**  
Steinwolle

---



**110**  
Befestigungssysteme

---



**111**  
Vakuumdämmung

---



**112**  
Abdichtungen

---

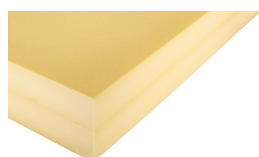

**113**  
swissporXPS

---



**116**  
Aufsparrendämmung

---



**118**  
Glaswolle

---



**119**  
Akustik

---



**120**  
Zubehör Akustik

---

# Dämmung

## Steinwolle

### Paroc Ultra plus, 40kg/m<sup>3</sup>

Art.-Nr.	Prod. Bezeichnung	Dicke mm	Format mm	m <sup>2</sup> /Bund	St./Bund	Bund/Pal.	kg/Bund	CHF/m <sup>2</sup>	Verf.	Bem.
1005012	Paroc Ultra plus 1200x60x 40 mm	40	1200 x 600	10.1	14	16	16.8	13.05	A	
1005013	Paroc Ultra plus 1200x60x 50 mm	50	1200 x 600	8.6	12	16	18.0	17.00	A	
1005014	Paroc Ultra plus 1200x60x 60 mm	60	1200 x 600	7.2	10	16	18.0	20.50	A	
1005015	Paroc Ultra plus 1200x60x 80 mm	80	1200 x 600	5.0	7	16	16.8	31.10	A	
1005011	Paroc Ultra plus 1200x60x 100 mm	100	1200 x 600	4.3	6	16	18.0	32.25	A	
1005016	Paroc Ultra plus 1200x60x 120 mm	120	1200 x 600	3.6	5	16	18.0	38.60	A	
1005017	Paroc Ultra plus 1200x60x 140 mm	140	1200 x 600	2.9	4	16	16.8	44.85	A	
1005018	Paroc Ultra plus 1200x60x 160 mm	160	1200 x 600	2.9	4	16	19.2	51.40	A	
1005019	Paroc Ultra plus 1200x60x 180 mm	180	1200 x 600	2.2	3	16	16.2	58.25	A	
1005020	Paroc Ultra plus 1200x60x 200 mm	200	1200 x 600	2.2	3	16	18.0	65.70	A	

### Paroc WAS 45, 60kg/m<sup>3</sup>

Art.-Nr.	Prod. Bezeichnung	Dicke mm	Format mm	m <sup>2</sup> /Bund	St./Bund	Bund/Pal.	kg/Bund	CHF/m <sup>2</sup>	Verf.	Bem.
1002049	Paroc WAS 45 1200x600x 30 mm	30	1200 x 600	11.5	16	15	20.7	12.70	A	
1002050	Paroc WAS 45 1200x600x 40 mm	40	1200 x 600	8.6	12	15	20.6	18.55	A	
1002069	Paroc WAS 45 1200x600x 50 mm	50	1200 x 600	7.2	10	15	21.6	22.70	A	
1002064	Paroc WAS 45 1200x600x 60 mm	60	1200 x 600	5.8	8	15	22.1	27.60	A	
1002051	Paroc WAS 45 1200x600x 80 mm	80	1200 x 600	4.3	6	15	20.6	34.85	A	
1002052	Paroc WAS 45 1200x600x100 mm	100	1200 x 600	3.6	5	15	21.6	44.35	A	
1002053	Paroc WAS 45 1200x600x120 mm	120	1200 x 600	2.9	4	15	22.9	52.75	A	
1002067	Paroc WAS 45 1200x600x140 mm	140	1200 x 600	2.9	4	12	24.4	62.15	A	
1002065	Paroc WAS 45 1200x600x160 mm	160	1200 x 600	2.2	3	15	21.1	70.85	A	
1001922	Paroc WAS 45 1200x600x180 mm	180	1200 x 600	1.4	2	18	15.1	80.35	A	
1002075	Paroc WAS 45 1200x600x200 mm	200	1200 x 600	1.4	2	18	16.8	89.40	A	
1002076	Paroc WAS 45 1200x600x220 mm	220	1200 x 600	1.4	2	15	18.5	98.35	C	

## Befestigungssysteme

### Dämmhalter DH

Art.-Nr.	Prod. Bezeichnung	St./Pkg.	kg/Pkg.	CHF/100	Verf.	Bem.
1001585	Dämmhalter DH Teller 90mm	300	2.4	19.25	B	INS21
1001575	Dämmhalter DH 8/60mm Dämmdicke ≤ 60mm	300	2.1	21.65	B	INS21
1001576	Dämmhalter DH 8/80mm Dämmdicke ≤ 80mm	300	2.4	25.25	B	INS21
1001577	Dämmhalter DH 8/100mm Dämmdicke ≤ 100mm	300	2.7	27.60	B	INS21
1001578	Dämmhalter DH 8/120mm Dämmdicke ≤ 120mm	300	3.0	31.25	B	INS21
1001579	Dämmhalter DH 8/140mm Dämmdicke ≤ 140mm	300	3.3	34.80	B	INS21
1001580	Dämmhalter DH 8/160mm Dämmdicke ≤ 160mm	300	3.6	43.25	B	INS21
1001581	Dämmhalter DH 8/180mm Dämmdicke ≤ 180mm	300	3.9	64.85	B	INS21
1001582	Dämmhalter DH 8/200mm Dämmdicke ≤ 200mm	300	4.2	81.70	B	INS21
1001583	Dämmhalter DH 8/220mm Dämmdicke ≤ 220mm	300	4.5	91.30	B	INS21
1001584	Dämmhalter DH 8/240mm Dämmdicke ≤ 240mm	200	3.2	105.70	B	INS21

### Dämmplattendübel Ejot FDD-Plus-50, ø 8/50 mm

Art.-Nr.	Prod. Bezeichnung	St./Pkg.	kg/Pkg.	CHF/100	Verf.	Bem.
1002141	Dämmplattendübel FDD-Plus-50x 95mm für Dicken bis 65mm	100	2.0	79.15	A	INS22
1002142	Dämmplattendübel FDD-Plus-50x115mm für Dicken bis 85mm	100	2.0	93.35	E	INS22
1002143	Dämmplattendübel FDD-Plus-50x135mm für Dicken bis 105mm	100	2.0	110.30	A	INS22
1002144	Dämmplattendübel FDD-Plus-50x155mm für Dicken bis 125mm	100	2.0	123.95	A	INS22
1002145	Dämmplattendübel FDD-Plus-50x175mm für Dicken bis 145mm	100	2.0	137.05	A	INS22
1002146	Dämmplattendübel FDD-Plus-50x195mm für Dicken bis 165mm	100	2.0	157.80	A	INS22
1002147	Dämmplattendübel FDD-Plus-50x215mm für Dicken bis 185mm	100	2.0	19410.00	A	INS22
1002148	Dämmplattendübel FDD-Plus-50x235mm für Dicken bis 205mm	100	3.0	22580.00	A	INS22

1002149	Dämmplattendübel FDD-Plus-50x255mm für Dicken bis 225mm	100	3.0	248.95	C	INS22
1002150	Dämmplattendübel FDD-Plus-50x275mm für Dicken bis 245mm	100	3.0	271.90	C	INS22
1002151	Dämmplattendübel FDD-Plus-50x295mm für Dicken bis 265mm	100	3.0	286.15	C	INS22

## Betonschraube DDS-Z

Art.-Nr.	Prod. Bezeichnung	St./Pkg.	kg/Pkg.	CHF/100	Verf.	Bem.
1002133	Betonschraube DDS-Z 7.3x 50mm weiss für Dicken bis 25mm	100	1.5	72.80	A	INS23
1002124	Betonschraube DDS-Z 7.3x 75mm weiss für Dicken bis 50mm	100	2.0	91.70	A	INS23
1002157	Betonschraube DDS-Z 7.3x100mm weiss für Dicken bis 75mm	100	5.0	111.95	A	INS23
1002125	Betonschraube DDS-Z 7.3x125mm weiss für Dicken bis 100mm	100	3.1	130.70	A	INS23
1002158	Betonschraube DDS-Z 7.3x150mm weiss für Dicken bis 125mm	100	5.0	167.70	A	INS23
1002134	Betonschraube DDS-Z 7.3x175mm weiss für Dicken bis 150mm	100	4.2	206.95	A	INS23
1002126	Betonschraube DDS-Z 7.3x200mm weiss für Dicken bis 175mm	100	4.2	259.35	C	INS23
1002132	Betonschraube DDS-Z 7.3x225mm weiss für Dicken bis 200mm	100	4.3	328.45	C	INS23
1002159	Betonschraube DDS-Z 7.3x250mm weiss für Dicken bis 225mm	100	5.0	445.95	C	INS23
1001586	Betonschraube DDS-ZB 7.3x 50mm beige für Dicken bis 25mm	100	1.5	72.80	B	INS23
1001587	Betonschraube DDS-ZB 7.3x 75mm beige für Dicken bis 50mm	100	2.0	91.70	B	INS23
1001572	Betonschraube DDS-ZB 7.3x100mm beige für Dicken bis 75mm	100	2.5	111.95	B	INS23
1001588	Betonschraube DDS-ZB 7.3x125mm beige für Dicken bis 100mm	100	3.0	130.70	B	INS23
1001589	Betonschraube DDS-ZB 7.3x150mm beige für Dicken bis 125mm	100	3.6	167.70	E	INS23
1001573	Betonschraube DDS-ZB 7.3x175mm beige für Dicken bis 150mm	100	4.2	206.90	E	INS23
1001592	Betonschraube DDS-ZB 7.3x200mm beige für Dicken bis 175mm	100	4.6	259.35	C	INS23
1001590	Betonschraube DDS-ZB 7.3x225mm beige für Dicken bis 200mm	100	5.1	328.45	C	INS23
1001591	Betonschraube DDS-ZB 7.3x250mm beige für Dicken bis 225mm	100	5.6	445.95	C	INS23

# Vakuumdämmung

## swissporVIP

Art.-Nr.	Prod. Bezeichnung	Dicke mm	Format mm	m2/St.	St./Pal.	kg/St.	CHF/m2	Verf.	Bem.
1005116	swissporVIP Einzelplatte	15	300 x 250	0.1	376	0.2	190.90	A	INS17
1005118	swissporVIP Einzelplatte	15	600 x 200	0.1	235	0.3	190.90	A	INS17
1005123	swissporVIP Einzelplatte	15	600 x 250	0.2	188	0.4	190.90	A	INS17
1005125	swissporVIP Einzelplatte	15	600 x 500	0.3	96	0.8	123.00	A	INS17
1005127	swissporVIP Einzelplatte	15	1200 x 200	0.2	188	0.6	123.00	A	INS17
1005132	swissporVIP Einzelplatte	15	1200 x 500	0.6	47	1.6	123.00	A	INS17
1002430	swissporVIP Einzelplatte	20	300 x 250	0.1	288	0.3	210.00	A	INS17
1005119	swissporVIP Einzelplatte	20	600 x 200	0.1	180	0.4	210.00	A	INS17
1002431	swissporVIP Einzelplatte	20	600 x 250	0.2	144	0.5	210.00	A	INS17
1002432	swissporVIP Einzelplatte	20	600 x 500	0.3	72	1.0	141.75	A	INS17
1005128	swissporVIP Einzelplatte	20	1200 x 200	0.2	144	0.8	141.75	A	INS17
1002433	swissporVIP Einzelplatte	20	1200 x 500	0.6	36	2.0	141.75	A	INS17
1005117	swissporVIP Einzelplatte	25	300 x 250	0.1	232	0.3	236.75	A	INS17
1005120	swissporVIP Einzelplatte	25	600 x 200	0.1	145	0.5	236.75	A	INS17
1005124	swissporVIP Einzelplatte	25	600 x 250	0.2	116	0.7	236.75	A	INS17
1005126	swissporVIP Einzelplatte	25	600 x 500	0.3	58	1.3	171.70	A	INS17
1005129	swissporVIP Einzelplatte	25	1200 x 200	0.2	116	1.1	171.70	A	INS17
1005133	swissporVIP Einzelplatte	25	1200 x 500	0.6	29	2.6	171.70	A	INS17
1002434	swissporVIP Einzelplatte	30	300 x 250	0.1	192	0.4	257.25	A	INS17
1005121	swissporVIP Einzelplatte	30	600 x 200	0.1	120	0.6	257.25	A	INS17
1002435	swissporVIP Einzelplatte	30	600 x 250	0.2	96	0.8	257.25	A	INS17
1002436	swissporVIP Einzelplatte	30	600 x 500	0.3	48	1.5	194.25	A	INS17
1005130	swissporVIP Einzelplatte	30	1200 x 200	0.2	96	1.3	194.25	A	INS17
1002437	swissporVIP Einzelplatte	30	1200 x 500	0.6	24	3.1	194.25	A	INS17
1002438	swissporVIP Einzelplatte	40	300 x 250	0.1	144	0.5	309.75	A	INS17
1005122	swissporVIP Einzelplatte	40	600 x 200	0.1	90	0.8	309.75	A	INS17
1002439	swissporVIP Einzelplatte	40	600 x 250	0.2	72	1.0	309.75	A	INS17
1002440	swissporVIP Einzelplatte	40	600 x 500	0.3	36	2.0	257.25	A	INS17
1005131	swissporVIP Einzelplatte	40	1200 x 200	0.2	72	1.7	257.25	A	INS17
1002441	swissporVIP Einzelplatte	40	1200 x 500	0.6	18	4.1	257.25	A	INS17

## swissporVIP Sonderformat

Art.-Nr.	Prod. Bezeichnung	Dicke mm	CHF/m2	Verf.	Bem.
1001680	swissporVIP Sonderformat	20	307.80	C	INS17, INS18, INS31
1001681	swissporVIP Sonderformat	30	421.80	C	INS17, INS18, INS31
1001813	swissporVIP Sonderformat	40	558.60	C	INS17, INS18, INS31

## VIP Zubehör

Art.-Nr.	Prod. Bezeichnung	kg/St.	CHF/Ro.	CHF/lfm	Verf.	Bem.
1002721	Alu-Klebeband für VIP Breite 50mm	1.0	49.3	0.99	A	

## PIR Premium Plus Passplatten

Art.-Nr.	Prod. Bezeichnung	Dicke mm	Format mm	CHF/m2	Verf.	Bem.
17601098	swissporPIR Premium Plus Passplatten	15	1200 x 600	16.70	A	
17601141	swissporPIR Premium Plus Passplatten	20	1200 x 600	18.70	A	
17601145	swissporPIR Premium Plus Passplatten	25	1200 x 600	20.70	A	
17601211	swissporPIR Premium Plus Passplatten	30	1200 x 600	22.70	A	
17601212	swissporPIR Premium Plus Passplatten	40	1200 x 600	26.60	A	

## Abdichtungen

### Bitumen Abdichtungen

Art.-Nr.	Prod. Bezeichnung	Format mm	St./Pal.	kg/St.	CHF/m2	Verf.	Bem.
1002762	Bikuplan LL VARIO v	8000 x 1100	20	36.1	9.50	A	
1002763	Bikuplan LL VARIO Stria	8000 x 1100	20	36.1	9.42	A	
1002850	Bikuvap LL EVA flam	8000 x 1100	22	36.1	6.55	A	
1002764	Bikuplan EGV3.5v flam	10000 x 1000	20	42.0	6.21	A	INS32
1002765	Bikutop EP5 WF S flam	8000 x 1000	15	47.2	8.55	A	INS32
1002766	Bikutop EP5 S flam 8 x 1 m	8000 x 1000	15	47.2	8.55	A	INS32
Art.-Nr.	Prod. Bezeichnung	St./Pal.	kg/St.	CHF/Kan.	Verf.	Bem.	
1002767	Bitumenlack VS 100 25 L	36	25.0	154.75	A	INS30	
Art.-Nr.	Prod. Bezeichnung	St./Pal.	kg/St.	CHF/lfm	Verf.	Bem.	
1002768	Elastomer-Bitumenkeil	36	14.7	2.59	A		

### Abdichtungen Zubehör

Art.-Nr.	Prod. Bezeichnung	kg/St.	CHF/St.	CHF/kg	Verf.	Bem.
1002698	swissporPerimeter-Kleber 1K	30.0	71.70	2.39	A	
1002699	swissporPerimeter-Kleber 2K 30kg	30.0	79.50	2.65	A	
Art.-Nr.	Prod. Bezeichnung	kg/St.	CHF/St.	Verf.	Bem.	
1002700	swissporPU Volumenkleber 750ml/Dose Karton à 12 Dosen	0.8	16.48	A	INS30	
Art.-Nr.	Prod. Bezeichnung	Format mm	kg/St.	CHF/m2	Verf.	Bem.
1002701	swisspor Noppenbahn	1000 x 20000	20.0	2.06	A	
1002702	swisspor Noppenbahn	2000 x 20000	35.0	2.06	A	
1002703	swisspor Noppenbahn	2400 x 20000	40.0	2.06	A	
1002704	swisspor DELTA TERRAXX	2400 x 12500	40.0	8.73	A	
1002705	swisspor Drain 10V	2000 x 12500	20.0	7.13	A	
1002706	swisspor Drain MS 2x30m	2000 x 30000	26.0	5.52	A	
Art.-Nr.	Prod. Bezeichnung	kg/St.	CHF/Kart.	Verf.	Bem.	
1002707	swisspor Delta Terraxxschrauben Karton à 50 Stück	0.5	39.00	A		
1002708	swisspor Delta Haftnagel Karton à 100 Stück	0.5	130.00	A		
Art.-Nr.	Prod. Bezeichnung	kg/St.	CHF/Kan.	Verf.	Bem.	
1002709	swisspor VS Dickbeschichtung	10.0	36.50	A		

### Trennlage

Art.-Nr.	Prod. Bezeichnung	Dicke mm	Format mm	m2/Ro.	Ro./Pal.	CHF/lfm	CHF/m2	Verf.	Bem.
1002115	Trennlage VIP 3mm	3	10000 x 1250	12.5	18	10.56	8.45	A	INS20
17601273	VIP Vlies 250 g/m2 schwarz oben		50000 x 1000	50.0	12	5.20	5.20	A	
17601213	VIP Vlies 170 g/m2 weiss unten		50000 x 1000	50.0	12	2.80	2.80	A	
Art.-Nr.	Prod. Bezeichnung	CHF/lfm	Verf.	Bem.					
17601388	VIP Vlies 250 g/qm schwarz oben, (m1)	6.20	C						
17601373	VIP Vlies 170 g/qm weiss unten, (m1)	3.80	C						

### Trittschalldämmfolie

Art.-Nr.	Prod. Bezeichnung	Dicke mm	Format mm	m2/Ro.	Ro./Pal.	CHF/m2	Verf.	Bem.
1002722	AIROFOM TDZ blau 6mm,	6	75000 x 1500	112.5		4.25	A	
Art.-Nr.	Prod. Bezeichnung	CHF/lfm	Verf.	Bem.				
1002821	AIROFOM TDZ blau 6 mm, (m1)	7.10	C					



# swissporXPS

## swissporXPS 300 GE, 80 kPa

Art.-Nr.	Prod. Bezeichnung	Dicke mm	Format mm	m2/Bund	St./Bund	Bund/Pal.	kg/Bund	CHF/m2	Verf.	Bem.
1002570	swissporXPS 300 GE	10	1250 x 600	30.0	40	12	9.6	10.00	A	
1002571	swissporXPS 300 GE	20	1250 x 600	15.0	20	12	9.6	9.00	A	
1002572	swissporXPS 300 GE	30	1250 x 600	10.5	14	12	10.1	9.60	A	
1002573	swissporXPS 300 GE	40	1250 x 600	7.5	10	12	9.6	12.80	A	
1002574	swissporXPS 300 GE	50	1250 x 600	6.0	8	12	9.6	16.00	A	
1002575	swissporXPS 300 GE	60	1250 x 600	5.3	7	12	10.1	19.20	A	
1002576	swissporXPS 300 GE	80	1250 x 600	3.8	5	12	9.6	25.60	A	
1002577	swissporXPS 300 GE	100	1250 x 600	3.0	4	12	9.6	32.00	A	
1002578	swissporXPS 300 GE	120	1250 x 600	2.3	3	14	8.6	38.40	A	
1002579	swissporXPS 300 GE	140	1250 x 600	2.3	3	12	10.1	44.80	A	
1002580	swissporXPS 300 GE	160	1250 x 600	2.3	3	10	11.5	51.20	A	
1002581	swissporXPS 300 GE	180	1250 x 600	1.5	2	14	8.6	60.30	A	
1002582	swissporXPS 300 GE	200	1250 x 600	1.5	2	12	9.6	67.00	A	
1002583	swissporXPS 300 GE	220	1250 x 600	1.5	2	12	10.6	83.60	A	
1002584	swissporXPS 300 GE	240	1250 x 600	1.5	2	10	11.5	91.20	A	
1002585	swissporXPS 300 GE	260	1250 x 600	0.8	1	20	6.2	98.80	C	
1002586	swissporXPS 300 GE	280	1250 x 600	0.8	1	18	6.7	106.40	C	
1002587	swissporXPS 300 GE	300	1250 x 600	0.8	1	16	7.2	114.00	C	
1002588	swissporXPS 300 GE	320	1250 x 600	0.8	1	16	7.7	121.60	C	
1002589	swissporXPS 300 GE	340	1250 x 600	0.8	1	14	8.2	129.20	C	
1002590	swissporXPS 300 GE	360	1250 x 600	0.8	1	14	8.6	136.80	C	

## swissporXPS 300 SF, 130 kPa

Art.-Nr.	Prod. Bezeichnung	Dicke mm	Format mm	m2/Bund	St./Bund	Bund/Pal.	kg/Bund	CHF/m2	Verf.	Bem.
1002591	swissporXPS 300 SF	30	1250 x 600	10.5	14	12	10.1	9.30	A	
1002592	swissporXPS 300 SF	40	1250 x 600	7.5	10	12	9.6	12.40	A	
1002593	swissporXPS 300 SF	50	1250 x 600	6.0	8	12	9.6	15.50	A	
1002594	swissporXPS 300 SF	60	1250 x 600	5.3	7	12	10.1	18.60	A	
1002595	swissporXPS 300 SF	80	1250 x 600	3.8	5	12	9.6	24.80	A	
1002596	swissporXPS 300 SF	100	1250 x 600	3.0	4	12	9.6	31.00	A	
1002597	swissporXPS 300 SF	120	1250 x 600	2.3	3	14	8.6	37.20	A	
1002598	swissporXPS 300 SF	140	1250 x 600	2.3	3	12	10.1	43.40	A	
1002599	swissporXPS 300 SF	160	1250 x 600	2.3	3	10	11.5	49.60	A	
1002600	swissporXPS 300 SF	180	1250 x 600	1.5	2	14	8.6	58.50	A	
1002601	swissporXPS 300 SF	200	1250 x 600	1.5	2	12	9.6	65.00	A	
1002602	swissporXPS 300 SF	220	1250 x 600	1.5	2	12	10.6	81.40	A	
1002603	swissporXPS 300 SF	240	1250 x 600	1.5	2	10	11.5	88.80	A	
1002604	swissporXPS 300 SF	260	1250 x 600	0.8	1	20	6.2	96.20	C	
1002605	swissporXPS 300 SF	280	1250 x 600	0.8	1	18	6.7	103.60	C	
1002606	swissporXPS 300 SF	300	1250 x 600	0.8	1	16	7.2	111.00	C	
1002607	swissporXPS 300 SF	320	1250 x 600	0.8	1	16	7.7	118.40	C	
1002608	swissporXPS 300 SF	340	1250 x 600	0.8	1	14	8.2	125.80	C	
1002609	swissporXPS 300 SF	360	1250 x 600	0.8	1	14	8.6	133.20	C	

## swissporXPS 500 SF, 180 kPa

Art.-Nr.	Prod. Bezeichnung	Dicke mm	Format mm	m2/Bund	St./Bund	Bund/Pal.	kg/Bund	CHF/m2	Verf.	Bem.
1002610	swissporXPS 500 SF	40	1250 x 600	7.5	10	12	9.6	16.40	A	
1002611	swissporXPS 500 SF	50	1250 x 600	6.0	8	12	9.6	20.50	A	
1002612	swissporXPS 500 SF	60	1250 x 600	5.3	7	12	10.1	24.60	A	
1002613	swissporXPS 500 SF	80	1250 x 600	3.8	5	12	9.6	32.80	A	
1002614	swissporXPS 500 SF	100	1250 x 600	3.0	4	12	9.6	41.00	A	
1002615	swissporXPS 500 SF	120	1250 x 600	2.3	3	14	8.6	49.20	A	
1002616	swissporXPS 500 SF	140	1250 x 600	2.3	3	12	10.1	60.20	A	
1002617	swissporXPS 500 SF	160	1250 x 600	2.3	3	10	11.5	68.80	A	
1002618	swissporXPS 500 SF	180	1250 x 600	1.5	2	14	8.6	84.60	A	
1002619	swissporXPS 500 SF	200	1250 x 600	1.5	2	12	9.6	94.00	A	
1002620	swissporXPS 500 SF	220	1250 x 600	1.5	2	12	10.6	103.40	C	
1002621	swissporXPS 500 SF	240	1250 x 600	1.5	2	10	11.5	112.80	C	
1002622	swissporXPS 500 SF	260	1250 x 600	0.8	1	20	6.2	122.20	C	
1002623	swissporXPS 500 SF	280	1250 x 600	0.8	1	18	6.7	131.60	C	
1002624	swissporXPS 500 SF	300	1250 x 600	0.8	1	16	7.2	141.00	C	
1002625	swissporXPS 500 SF	320	1250 x 600	0.8	1	16	7.7	150.40	C	
1002626	swissporXPS 500 SF	340	1250 x 600	0.8	1	14	8.2	159.80	C	
1002627	swissporXPS 500 SF	360	1250 x 600	0.8	1	14	8.6	169.20	C	

## swissporXPS 700 SF, 250 kPa

Art.-Nr.	Prod. Bezeichnung	Dicke mm	Format mm	m2/Bund	St./Bund	Bund/Pal.	kg/Bund	CHF/m2	Verf.	Bem.
1002628	swissporXPS 700 SF	50	1250 x 600	6.0	8	12	10.5	31.00	A	
1002629	swissporXPS 700 SF	60	1250 x 600	5.3	7	12	11.0	37.20	A	
1002630	swissporXPS 700 SF	80	1250 x 600	3.8	5	12	10.5	49.60	A	
1002631	swissporXPS 700 SF	100	1250 x 600	3.0	4	12	10.5	62.00	A	
1002632	swissporXPS 700 SF	120	1250 x 600	2.3	3	14	9.5	76.80	A	
1002633	swissporXPS 700 SF	140	1250 x 600	2.3	3	12	11.0	89.60	A	
1002634	swissporXPS 700 SF	160	1250 x 600	2.3	3	10	12.6	102.40	A	
1002635	swissporXPS 700 SF	180	1250 x 600	1.5	2	14	9.5	115.20	A	
1002636	swissporXPS 700 SF	200	1250 x 600	1.5	2	12	10.5	128.00	A	
1002637	swissporXPS 700 SF	220	1250 x 600	1.5	2	12	11.6	145.20	C	
1002638	swissporXPS 700 SF	240	1250 x 600	1.5	2	10	12.6	158.40	C	
1002639	swissporXPS 700 SF	260	1250 x 600	0.8	1	20	6.8	171.60	C	
1002640	swissporXPS 700 SF	280	1250 x 600	0.8	1	18	7.4	184.80	C	
1002641	swissporXPS 700 SF	300	1250 x 600	0.8	1	16	7.9	198.00	C	
1002642	swissporXPS 700 SF	320	1250 x 600	0.8	1	16	8.4	211.20	C	
1002643	swissporXPS 700 SF	340	1250 x 600	0.8	1	14	8.9	224.40	C	
1002644	swissporXPS 700 SF	360	1250 x 600	0.8	1	14	9.5	237.60	C	

## swissporXPS Premium 300 SF, 130 kPa

Art.-Nr.	Prod. Bezeichnung	Dicke mm	Format mm	m2/Bund	St./Bund	Bund/Pal.	kg/Bund	CHF/m2	Verf.	Bem.
1002645	swissporXPS Premium 300 SF	80	1250 x 600	3.8	5	12	9.6	28.80	C	
1002646	swissporXPS Premium 300 SF	100	1250 x 600	3.0	4	12	9.6	36.00	C	
1002647	swissporXPS Premium 300 SF	120	1250 x 600	2.3	3	14	8.6	43.20	C	
1002648	swissporXPS Premium 300 SF	140	1250 x 600	2.3	3	12	10.1	50.40	C	
1002649	swissporXPS Premium 300 SF	160	1250 x 600	2.3	3	10	11.5	57.60	A	
1002650	swissporXPS Premium 300 SF	180	1250 x 600	1.5	2	14	8.6	67.50	A	
1002651	swissporXPS Premium 300 SF	200	1250 x 600	1.5	2	12	9.6	75.00	A	
1002652	swissporXPS Premium 300 SF	220	1250 x 600	1.5	2	12	10.6	92.40	A	
1002653	swissporXPS Premium 300 SF	240	1250 x 600	1.5	2	10	11.5	100.80	C	
1002654	swissporXPS Premium 300 SF	260	1250 x 600	0.8	1	20	6.2	109.20	C	
1002655	swissporXPS Premium 300 SF	280	1250 x 600	0.8	1	18	6.7	117.60	C	
1002656	swissporXPS Premium 300 SF	300	1250 x 600	0.8	1	16	7.2	126.00	C	
1002657	swissporXPS Premium 300 SF	320	1250 x 600	0.8	1	16	7.7	134.40	C	
1002658	swissporXPS Premium 300 SF	340	1250 x 600	0.8	1	14	8.2	142.80	C	
1002659	swissporXPS Premium 300 SF	360	1250 x 600	0.8	1	14	8.6	151.20	C	

## swissporXPS Premium Plus 300 GE, 80kPa

Art.-Nr.	Prod. Bezeichnung	Dicke mm	Format mm	m2/Bund	St./Bund	Bund/Pal.	kg/Bund	CHF/m2	Verf.	Bem.
1002660	swissporXPS Premium Plus 300 GE	50	1250 x 600	6.0	8	12	9.6	27.00	C	
1002661	swissporXPS Premium Plus 300 GE	60	1250 x 600	5.3	7	12	10.1	32.40	C	
1002662	swissporXPS Premium Plus 300 GE	80	1250 x 600	3.8	5	12	9.6	43.20	C	
1002663	swissporXPS Premium Plus 300 GE	100	1250 x 600	3.0	4	12	9.6	54.00	C	
1002664	swissporXPS Premium Plus 300 GE	120	1250 x 600	2.3	3	14	8.6	64.80	C	
1002665	swissporXPS Premium Plus 300 GE	140	1250 x 600	2.3	3	12	10.1	75.60	C	
1002666	swissporXPS Premium Plus 300 GE	160	1250 x 600	2.3	3	10	11.5	86.40	C	
1002667	swissporXPS Premium Plus 300 GE	180	1250 x 600	1.5	2	14	8.6	100.80	C	
1002668	swissporXPS Premium Plus 300 GE	200	1250 x 600	1.5	2	12	9.6	112.00	C	

## swissporXPS Premium Plus 300 GE/SF, 80 kPa

Art.-Nr.	Prod. Bezeichnung	Dicke mm	Format mm	m2/Bund	St./Bund	Bund/Pal.	kg/Bund	CHF/m2	Verf.	Bem.
1002669	swissporXPS Premium Plus 300 GE/SF	100	1250 x 600	3.0	4	12	8.6	56.00	C	
1002670	swissporXPS Premium Plus 300 GE/SF	120	1250 x 600	2.3	3	14	7.8	67.20	C	
1002671	swissporXPS Premium Plus 300 GE/SF	140	1250 x 600	2.3	3	12	9.1	78.40	C	
1002672	swissporXPS Premium Plus 300 GE/SF	160	1250 x 600	2.3	3	10	10.4	89.60	C	
1002673	swissporXPS Premium Plus 300 GE/SF	180	1250 x 600	1.5	2	14	7.8	104.40	C	
1002674	swissporXPS Premium Plus 300 GE/SF	200	1250 x 600	1.5	2	12	8.6	116.00	C	

## swissporXPS Premium Plus 300 SF, 130 kPa

Art.-Nr.	Prod. Bezeichnung	Dicke mm	Format mm	m2/Bund	St./Bund	Bund/Pal.	kg/Bund	CHF/m2	Verf.	Bem.
1002675	swissporXPS Premium Plus 300 SF	100	1250 x 600	3.0	4	12	9.6	53.00	C	
1002676	swissporXPS Premium Plus 300 SF	120	1250 x 600	2.3	3	14	8.6	63.60	C	
1002677	swissporXPS Premium Plus 300 SF	140	1250 x 600	2.3	3	12	10.1	74.20	A	
1002678	swissporXPS Premium Plus 300 SF	160	1250 x 600	2.3	3	10	11.5	84.80	A	
1002679	swissporXPS Premium Plus 300 SF	180	1250 x 600	1.5	2	14	8.6	99.00	A	
1002680	swissporXPS Premium Plus 300 SF	200	1250 x 600	1.5	2	12	9.6	110.00	A	

1002681	swissporXPS Premium Plus 300 SF	220	1250 x 600	1.5	2	12	10.6	129.80	C
1002682	swissporXPS Premium Plus 300 SF	240	1250 x 600	1.5	2	10	11.5	141.60	C
1002683	swissporXPS Premium Plus 300 SF	260	1250 x 600	0.8	1	20	6.2	153.40	C
1002684	swissporXPS Premium Plus 300 SF	280	1250 x 600	0.8	1	18	6.7	165.20	C
1002685	swissporXPS Premium Plus 300 SF	300	1250 x 600	0.8	1	16	7.2	177.00	C
1002686	swissporXPS Premium Plus 300 SF	320	1250 x 600	0.8	1	16	7.7	188.80	C

### swissporXPS Drain SF, 130 kPa

Art.-Nr.	Prod. Bezeichnung	Dicke mm	Format mm	m2/Bund	St./Bund	Bund/Pal.	kg/Bund	CHF/m2	Verf.	Bem.
1002687	swissporXPS Drain SF	50	1250 x 600	5.3	7	12	12.6	35.50	C	
1002688	swissporXPS Drain SF	60	1250 x 600	4.5	6	12	12.6	38.60	C	
1002689	swissporXPS Drain SF	80	1250 x 600	3.8	5	12	13.5	44.80	A	
1002690	swissporXPS Drain SF	100	1250 x 600	3.0	4	12	13.2	51.00	A	
1002691	swissporXPS Drain SF	120	1250 x 600	2.3	3	14	11.7	57.20	A	
1002692	swissporXPS Drain SF	140	1250 x 600	2.3	3	12	13.5	63.40	A	
1002693	swissporXPS Drain SF	160	1250 x 600	2.3	3	10	15.3	69.60	A	
1002694	swissporXPS Drain SF	180	1250 x 600	1.5	2	14	11.4	78.50	A	
1002695	swissporXPS Drain SF	200	1250 x 600	1.5	2	12	12.6	85.00	A	
1002696	swissporXPS Drain SF	220	1250 x 600	1.5	2	12	13.8	94.80	C	
1002697	swissporXPS Drain SF	240	1250 x 600	1.5	2	10	15.0	101.60	C	

## Aufsparrendämmung, swissporTetto

### swissporTetto Roc, ca. 110 kg/m<sup>3</sup>

Art.-Nr.	Prod. Bezeichnung	Dicke mm	Format mm	m <sup>2</sup> /St.	St./Pal.	kg/St.	CHF/m <sup>2</sup>	Verf.	Bem.
1002714	swissporTetto Roc	80	1120 x 600	0.7	30	5.9	17.49	C	INS32
1002715	swissporTetto Roc	100	1120 x 600	0.7	24	7.4	21.86	C	INS32
1002716	swissporTetto Roc	120	1120 x 600	0.7	20	8.9	26.24	A	INS32
1002717	swissporTetto Roc	140	1120 x 600	0.7	16	10.3	30.61	A	INS32
1002718	swissporTetto Roc	160	1120 x 600	0.7	16	11.8	34.90	A	INS32
1002719	swissporTetto Roc	180	1120 x 600	0.7	14	13.3	39.27	A	INS32
1002720	swissporTetto Roc	200	1120 x 600	0.7	12	14.8	43.64	A	INS32

### swissporTetto Alu, ca. 30 kg/m<sup>3</sup>

Art.-Nr.	Prod. Bezeichnung	Dicke mm	Format mm	m <sup>2</sup> /St.	St./Pal.	kg/St.	CHF/m <sup>2</sup>	Verf.	Bem.
1002723	swissporTetto Alu	80	2350 x 1000	2.4	16	6.6	24.00	A	
1002724	swissporTetto Alu	100	2350 x 1000	2.4	12	8.3	29.60	A	
1002725	swissporTetto Alu	120	2350 x 1000	2.4	10	9.6	35.20	A	
1002726	swissporTetto Alu	140	2350 x 1000	2.4	9	11.0	41.00	A	
1002727	swissporTetto Alu	160	2350 x 1000	2.4	8	12.6	45.00	A	
1002728	swissporTetto Alu	180	2350 x 1000	2.4	7	13.0	51.30	C	
1002729	swissporTetto Alu	200	2350 x 1000	2.4	6	15.8	57.80	C	
1002730	swissporTetto Alu	220	2350 x 1000	2.4	5	16.5	64.30	C	
1002731	swissporTetto Alu	240	2350 x 1000	2.4	5	18.0	70.80	C	

### swissporTetto Vlies, ca. 30 kg/m<sup>3</sup>

Art.-Nr.	Prod. Bezeichnung	Dicke mm	Format mm	m <sup>2</sup> /St.	St./Pal.	kg/St.	CHF/m <sup>2</sup>	Verf.	Bem.
1002732	swissporTetto Vlies	80	2350 x 1000	2.4	16	6.1	23.50	A	
1002733	swissporTetto Vlies	100	2350 x 1000	2.4	12	7.5	28.50	A	
1002734	swissporTetto Vlies	120	2350 x 1000	2.4	10	9.0	34.20	A	
1002735	swissporTetto Vlies	140	2350 x 1000	2.4	9	10.5	38.20	A	
1002736	swissporTetto Vlies	160	2350 x 1000	2.4	8	12.0	42.20	C	
1002737	swissporTetto Vlies	180	2350 x 1000	2.4	7	13.5	48.50	C	
1002738	swissporTetto Vlies	200	2350 x 1000	2.4	6	15.0	55.00	C	
1002739	swissporTetto Vlies	220	2350 x 1000	2.4	5	16.5	61.50	C	
1002740	swissporTetto Vlies	240	2350 x 1000	2.4	5	18.0	68.00	C	

### swissporTetto Alu Difuplan, ca. 30 kg/m<sup>3</sup>

Art.-Nr.	Prod. Bezeichnung	Dicke mm	Format mm	m <sup>2</sup> /St.	St./Pal.	kg/St.	CHF/m <sup>2</sup>	Verf.	Bem.
1002741	swissporTetto Alu Difuplan	80	2350 x 1000	2.4	16	6.6	30.50	A	INS29
1002742	swissporTetto Alu Difuplan	100	2350 x 1000	2.4	12	8.2	36.10	A	INS29
1002743	swissporTetto Alu Difuplan	120	2350 x 1000	2.4	10	9.5	41.70	A	INS29
1002744	swissporTetto Alu Difuplan	140	2350 x 1000	2.4	9	10.9	47.50	A	INS29
1002745	swissporTetto Alu Difuplan	160	2350 x 1000	2.4	8	12.5	51.50	A	INS29
1002746	swissporTetto Alu Difuplan	180	2350 x 1000	2.4	7	14.1	57.80	C	INS29
1002747	swissporTetto Alu Difuplan	200	2350 x 1000	2.4	6	15.6	64.30	C	INS29
1002748	swissporTetto Alu Difuplan	220	2350 x 1000	2.4	5	16.5	70.80	C	INS29
1002749	swissporTetto Alu Difuplan	240	2350 x 1000	2.4	5	18.0	77.30	C	INS29

### swissporTetto Vlies Difuplan, ca. 30 kg/m<sup>3</sup>

Art.-Nr.	Prod. Bezeichnung	Dicke mm	Format mm	m <sup>2</sup> /St.	St./Pal.	kg/St.	CHF/m <sup>2</sup>	Verf.	Bem.
1002759	BATISOL Sparrendämmplatte Difuplan	50	2350 x 1000	2.4	25	3.5	33.00	A	INS29
1002760	BATISOL Sparrendämmplatte Difuplan	60	2350 x 1000	2.4	21	4.2	34.80	A	INS29
1002750	swissporTetto Vlies Difuplan	80	2350 x 1000	2.4	16	6.3	28.00	A	INS29
1002751	swissporTetto Vlies Difuplan	100	2350 x 1000	2.4	12	7.7	33.60	A	INS29
1002752	swissporTetto Vlies Difuplan	120	2350 x 1000	2.4	10	9.2	39.00	A	INS29
1002753	swissporTetto Vlies Difuplan	140	2350 x 1000	2.4	9	10.7	43.10	A	INS29
1002754	swissporTetto Vlies Difuplan	160	2350 x 1000	2.4	8	12.3	47.30	C	INS29
1002755	swissporTetto Vlies Difuplan	180	2350 x 1000	2.4	7	13.8	53.40	C	INS29
1002756	swissporTetto Vlies Difuplan	200	2350 x 1000	2.4	6	15.4	60.00	C	INS29
1002757	swissporTetto Vlies Difuplan	220	2350 x 1000	2.4	5	17.0	66.80	C	INS29
1002758	swissporTetto Vlies Difuplan	240	2350 x 1000	2.4	5	18.5	75.00	C	INS29

---

## swissporTetto Zubehör

<u>Art.-Nr.</u>	<u>Prod. Bezeichnung</u>	<u>St./Pal.</u>	<u>kg/St.</u>	<u>CHF/lfm</u>	<u>Verf.</u>	<u>Bem.</u>
1002761	swissporAnschlussband, 0.3x20m	120.0	0.3	4.80	A	

## Glaswolle, Saglan

### Saglan (035) SB 22, ca. 20 kg/m<sup>3</sup>

Art.-Nr.	Prod. Bezeichnung	Dicke mm	Format mm	m <sup>2</sup> /Bund	St./Bund	Bund/Pal.	kg/Bund	CHF/m <sup>2</sup>	Verf.	Bem.
17601447	Saglan (035) SB 22	30	1250 x 600	18.0	24	16	10.8	4.24	A	
17601448	Saglan (035) SB 22	40	1250 x 600	15.0	20	16	12.0	5.30	A	
17601450	Saglan (035) SB 22	50	1250 x 600	10.5	14	16	10.5	6.42	A	
17601452	Saglan (035) SB 22	60	1250 x 600	9.0	12	16	10.8	7.59	A	
17601454	Saglan (035) SB 22	80	1250 x 600	7.5	10	16	12.0	9.11	A	
17601455	Saglan (035) SB 22	100	1250 x 600	6.0	8	16	12.0	11.18	A	
17601456	Saglan (035) SB 22	120	1250 x 600	4.5	6	16	10.8	13.00	A	
17601467	Saglan (035) SB 22	140	1250 x 600	4.5	6	16	12.6	15.12	A	
17601473	Saglan (035) SB 22	160	1250 x 600	3.8	5	16	12.0	16.88	A	
17601475	Saglan (035) SB 22	180	1250 x 600	3.0	4	16	10.8	18.65	A	
17601486	Saglan (035) SB 22	200	1250 x 600	3.0	4	16	12.0	20.12	A	
17601501	Saglan (035) SB 22	220	1250 x 600	2.3	3	16	9.9	22.01	A	
17601503	Saglan (035) SB 22	240	1250 x 600	2.3	3	16	10.8	23.94	A	

### Saglan (035) SBR, ca. 20 kg/m<sup>3</sup>

Art.-Nr.	Prod. Bezeichnung	Dicke mm	Format mm	m <sup>2</sup> /Ro.	Ro./Pal.	kg/Ro.	CHF/m <sup>2</sup>	Verf.	Bem.
17601507	Saglan (035) SBR	60	8000 x 1250	10.0	18	12.0	7.71	A	
17601516	Saglan (035) SBR	80	7000 x 1250	8.8	18	14.0	9.11	A	
17601518	Saglan (035) SBR	100	6000 x 1250	7.5	18	15.0	11.00	A	
17601519	Saglan (035) SBR	120	5000 x 1250	6.3	18	15.0	13.00	A	
17601520	Saglan (035) SBR	140	4000 x 1250	5.0	18	14.0	15.24	A	
17601521	Saglan (035) SBR	160	3500 x 1250	4.4	18	14.0	17.00	A	
17601522	Saglan (035) SBR	180	3500 x 1250	4.4	18	15.8	18.83	A	
17601525	Saglan (035) SBR	200	3000 x 1250	3.8	18	15.0	20.35	A	
17601550	Saglan (035) SBR	220	3000 x 1250	3.8	18	16.5	22.54	A	
17601551	Saglan (035) SBR	240	2500 x 1250	3.1	18	15.0	24.30	A	

### Saglan (032) FA Light Vs, ca. 30 kg/m<sup>3</sup>

Art.-Nr.	Prod. Bezeichnung	Dicke mm	Format mm	m <sup>2</sup> /Bund	St./Bund	Bund/Pal.	kg/Bund	CHF/m <sup>2</sup>	Verf.	Bem.
1002532	Saglan (032) FA Light Vs	80	1250 x 600	6.0	8	12	14.4	15.89	B	
1002533	Saglan (032) FA Light Vs	100	1250 x 600	4.5	6	12	13.5	18.83	B	
1002534	Saglan (032) FA Light Vs	120	1250 x 600	4.5	6	12	16.2	21.41	B	
1002535	Saglan (032) FA Light Vs	140	1250 x 600	3.8	5	12	15.8	24.36	B	
1002536	Saglan (032) FA Light Vs	160	1250 x 600	3.0	4	12	14.4	27.06	B	
1002537	Saglan (032) FA Light Vs	180	1250 x 600	3.0	4	12	16.2	29.30	B	
1002538	Saglan (032) FA Light Vs	200	1250 x 600	2.3	3	12	13.5	31.47	B	
1002539	Saglan (032) FA Light Vs	220	1250 x 600	2.3	3	12	14.9	34.07	B	
1002540	Saglan (032) FA Light Vs	240	1250 x 600	2.3	3	12	16.2	36.82	B	

### Saglan (032) FA Light, ca. 30 kg/m<sup>3</sup>

Art.-Nr.	Prod. Bezeichnung	Dicke mm	Format mm	m <sup>2</sup> /Bund	St./Bund	Bund/Pal.	kg/Bund	CHF/m <sup>2</sup>	Verf.	Bem.
1002541	Saglan (032) FA Light	30	1250 x 600	16.5	22	12	14.9	5.88	B	
1002542	Saglan (032) FA Light	40	1250 x 600	12.0	16	12	14.4	7.53	B	
1002543	Saglan (032) FA Light	50	1250 x 600	9.0	12	12	13.5	9.00	B	
1002544	Saglan (032) FA Light	60	1250 x 600	7.5	10	12	13.5	10.71	A	
1002545	Saglan (032) FA Light	80	1250 x 600	6.0	8	12	14.4	12.88	A	
1002546	Saglan (032) FA Light	100	1250 x 600	4.5	6	12	13.5	15.77	A	
1002547	Saglan (032) FA Light	120	1250 x 600	4.5	6	12	16.2	18.35	A	
1002548	Saglan (032) FA Light	140	1250 x 600	3.8	5	12	15.8	21.36	A	
1002549	Saglan (032) FA Light	160	1250 x 600	3.0	4	12	14.4	24.07	A	
1002550	Saglan (032) FA Light	180	1250 x 600	3.0	4	12	16.2	26.30	A	
1002551	Saglan (032) FA Light	200	1250 x 600	2.3	3	12	13.5	28.48	A	
1002552	Saglan (032) FA Light	220	1250 x 600	2.3	3	12	14.9	31.06	A	
1002553	Saglan (032) FA Light	240	1250 x 600	2.3	3	12	16.2	33.83	B	
1002554	Saglan (032) FA Light	260	1250 x 600	1.5	2	12	11.7	36.89	B	
1002555	Saglan (032) FA Light	280	1250 x 600	1.5	2	12	12.6	44.07	B	
1002556	Saglan (032) FA Light	300	1250 x 600	1.5	2	12	13.5	47.24	B	

Saglan (030) FA 50 Carbolane, ca. 48 kg/m<sup>3</sup>

Art.-Nr.	Prod. Bezeichnung	Dicke mm	Format mm	m <sup>2</sup> /Bund	St./Bund	Bund/Pal.	kg/Bund	CHF/m <sup>2</sup>	Verf.	Bem.
1002557	Saglan (030) FA 50 Carbolane	30	1250 x 600	10.5	14	12	15.1	7.59	C	
1002558	Saglan (030) FA 50 Carbolane	40	1250 x 600	7.5	10	12	14.4	10.10	C	
1002559	Saglan (030) FA 50 Carbolane	50	1250 x 600	6.0	8	12	14.4	12.61	C	
1002560	Saglan (030) FA 50 Carbolane	60	1250 x 600	4.5	6	12	13.0	15.06	A	
1002561	Saglan (030) FA 50 Carbolane	80	1250 x 600	3.8	5	12	14.4	20.14	A	
1002562	Saglan (030) FA 50 Carbolane	100	1250 x 600	3.0	4	12	14.4	25.11	A	
1002563	Saglan (030) FA 50 Carbolane	120	1250 x 600	2.3	3	12	13.0	29.93	A	
1002564	Saglan (030) FA 50 Carbolane	140	1250 x 600	2.3	3	12	15.1	35.13	A	
1002565	Saglan (030) FA 50 Carbolane	160	1250 x 600	2.3	3	12	17.3	40.23	A	
1002566	Saglan (030) FA 50 Carbolane	180	1250 x 600	1.5	2	12	13.0	45.23	A	
1002567	Saglan (030) FA 50 Carbolane	200	1250 x 600	1.5	2	12	14.4	50.19	A	
1002568	Saglan (030) FA 50 Carbolane	220	1250 x 600	1.5	2	12	15.8	55.21	C	
1002569	Saglan (030) FA 50 Carbolane	240	1250 x 600	1.5	2	12	17.3	60.23	C	

## Akustik

### Heradesign ab Lager lieferbar

Art.-Nr.	Prod. Bezeichnung	Dicke mm	Format mm	kg/m <sup>2</sup>	CHF/m <sup>2</sup>	Verf.	Bem.
1001661	Heradesign superfine, naturhell GK	25	1250 x 625	12.6	36.65	A	
1001808	Heradesign superfine, weiss GK	25	1200 x 600	12.6	46.35	A	
1001663	Heradesign superfine, weiss GK	25	1250 x 625	12.6	46.35	A	
1001852	Heradesign superfine, naturhell GK	25	1200 x 600	12.6	36.65	A	
1001803	Heradesign superfine, weiss AK-01	25	1200 x 600	12.6	52.60	A	
1001679	Heradesign superfine, weiss AK-01	25	1250 x 625	12.6	52.60	A	
1001662	Heradesign superfine, naturhell AK-01	25	1250 x 625	12.6	42.90	A	
1001821	Heradesign superfine, naturhell AK-01	25	1200 x 600	12.6	42.90	A	
1001686	Heradesign fine, naturhell AK-01	25	1200 x 600	13.3	38.25	A	
1001672	Heradesign fine, naturhell GK	25	1200 x 600	13.3	32.00	A	
1001678	Heradesign fine, weiss AK-01	25	1200 x 600	13.3	47.95	A	
1001671	Heradesign fine, weiss GK	25	1200 x 600	13.3	41.70	A	
1002001	Heradesign fine, naturhell AK-01	25	1250 x 625	13.3	38.25	A	
1001997	Heradesign fine, naturhell GK	25	1250 x 625	13.3	32.00	A	
1001999	Heradesign fine, weiss AK-01	25	1250 x 625	13.3	47.95	A	
1001981	Heradesign fine, weiss GK	25	1250 x 625	13.3	41.70	A	

### Heradesign superfine / superfine CH (Faserbreite 1mm)

Art.-Nr.	Prod. Bezeichnung	Dicke mm	kg/m <sup>2</sup>	CHF/m <sup>2</sup>	Verf.	Bem.
1002010	Heradesign superfine	15	7.8	29.15	C	INS1, INS2, INS5, INS6,
1002011	Heradesign superfine	25	12.6	36.65	C	INS1, INS2, INS5, INS6,
1002353	Heradesign Superfine CH	25	13	41.55	C	INS1, INS2, INS5, INS6,
1002012	Heradesign superfine	35	16.5	43.80	C	INS1, INS2, INS5, INS6,

### Heradesign fine (Faserbreite 2mm)

Art.-Nr.	Prod. Bezeichnung	Dicke mm	kg/m <sup>2</sup>	CHF/m <sup>2</sup>	Verf.	Bem.
1002015	Heradesign fine	15	8.2	25.55	C	INS1, INS3, INS5, INS6,
1002013	Heradesign fine	25	13.3	32.00	C	INS1, INS3, INS5, INS6,
1002014	Heradesign fine	35	17.5	38.35	C	INS1, INS3, INS5, INS6,

### Heradesign macro (Faserbreite 3mm)

Art.-Nr.	Prod. Bezeichnung	Dicke mm	kg/m <sup>2</sup>	CHF/m <sup>2</sup>	Verf.	Bem.
1002072	Heradesign macro	25	12.4	30.05	C	INS1, INS4, INS5, INS6,

### Heradesign micro

Art.-Nr.	Prod. Bezeichnung	Dicke mm	kg/m <sup>2</sup>	CHF/m <sup>2</sup>	Verf.	Bem.
1002016	Heradesign micro	25	15	39.70	C	INS1, INS5, INS6, INS7,
1002017	Heradesign micro	35	19	51.35	C	INS1, INS5, INS6, INS7,

### Heradesign plano

Art.-Nr.	Prod. Bezeichnung	Dicke mm	kg/m <sup>2</sup>	CHF/m <sup>2</sup>	Verf.	Bem.
1002018	Heradesign plano	25	15	39.70	C	INS1, INS5, INS6, INS7,



## Heradesign Baffle

Art.-Nr.	Prod. Bezeichnung	Dicke mm	kg/m <sup>2</sup>	CHF/m <sup>2</sup>	Verf.	Bem.
1002139	Heradesign superfine Baffel, Basic 2-lagig	30	15.3	a. A.	C	INS9, INS10, INS11, INS28
1002529	Heradesign superfine Baffel, aluDesign 3-lagig	55	20.92	a. A.	C	INS8, INS9, INS10, INS28
Art.-Nr.	Prod. Bezeichnung			CHF/St.	Verf.	Bem.
1002140	Heradesign Deckenbef. Schiene			a. A.	C	
1002138	Drahtseil-Befestigungsset Heradesign			a. A.	C	

## Heradesign Deckensegel - Sky Element (Aufbordungshöhe 125mm)

Art.-Nr.	Prod. Bezeichnung	Dicke mm	Format mm	kg/St.	CHF/m <sup>2</sup>	Verf.	Bem.
1002526	Heradesign fine Eckteil 600	25	600 x 600	6.3	a. A.	C	INS10, INS12, INS15
1002769	Heradesign fine Eckteil 1200	25	1200 x 600	11.7	a. A.		INS10, INS12, INS15
1001613	Heradesign superfine Eckteil 600	25	600 x 600	5.8	a. A.	C	INS10, INS12, INS15
1002770	Heradesign superfine Eckteil 1200	25	1200 x 600	11.7	a. A.		INS10, INS12, INS15
1002525	Heradesign fine Seitenteil 600	25	600 x 600	5.4	a. A.	C	INS10, INS12, INS15
1002528	Heradesign superfine Seitenteil 600	25	600 x 600	4.9	a. A.	C	INS10, INS12, INS15
1002524	Heradesign fine Seitenteil 1200	25	600 x 600	9.8	a. A.	C	INS10, INS12, INS15
1001603	Heradesign superfine Seitenteil 1200	25	1200 x 600	9.8	a. A.	C	INS10, INS12, INS15
1002531	Heradesign fine Standard 600	25	600 x 600	4.5	a. A.		INS10, INS12, INS15
1002523	Heradesign fine Standard 1200	25	1200 x 600	8.9	a. A.	C	INS10, INS12, INS15
1002527	Heradesign superfine Standard 600	25	600 x 600	4.1	a. A.	C	INS10, INS12, INS15
1001602	Heradesign superfine Standard 1200	25	1200 x 600	8.1	a. A.	C	INS10, INS12, INS15

## Zubehör Akustik

### Heradesign Halteprofil

Art.-Nr.	Prod. Bezeichnung	CHF/lfm		
1001622	Heradesign Tragprofil	15.20	C	INS13
1001995	Heradesign Randprofil	10.70	C	INS13

### Heradesign Revisionsöffnung (Ballwurfsicher)

Art.-Nr.	Prod. Bezeichnung	Format mm	CHF/St.	Verf.	Bem.
1002522	Heradesign Revisionsöffnung	400 x 400	a. A.	C	
1001825	Heradesign Revisionsöffnung	400 x 600	a. A.	C	
1001822	Heradesign Revisionsöffnung	400 x 400	a. A.	C	
1002521	Heradesign Revisionsöffnung	400 x 600	a. A.	C	

### Schnellbauschrauben

Art.-Nr.	Prod. Bezeichnung	St./Pkg.	CHF/Pkg.	Verf.	Bem.
1001835	Schnellbauschraube 4.5x60mm	200	73.05	A	
1001993	Schnellbauschraube 4.5x50mm	500	163.60	A	
1002366	Schnellbauschraube 4,5x50mm beige	200	65.40	A	
1002520	Schnellbauschraube 4,5x60mm beige	200	73.05	C	

### Zuschläge zu Heradesign

Art.-Nr.	Bezeichnung	ab mm	CHF/m <sup>2</sup>		
GK*	allseitig gerade Kanten	15.0	inkl.		
AK-00*	längsseitig gefast (Fase 5 mm)	15	6.25		
AK-01	allseitig gefast (Fase 5 mm)	15	6.25		
AK-02/5*	Stufenfalz allseitig	25	6.25		
AK-02/10*	Stufenfalz allseitig	25	6.25		
AK-02/20*	Stufenfalz allseitig	25	6.25		
AK-03	Stufenfalz mit Fase allseitig (Fase 5 mm)	25	11.90		
SK-04	gerade Kanten für T-Profil allseitig (Plattendicke 35 mm, hinterschnitten)	15	1.85		
SK-05*	Stufenfalz für T-Profil allseitig	25	6.25		
SK-06	Stufenfalz mit Fase für T-Profil allseitig (Fase 5 mm)	25	11.90		
SK-08	längsseitig gerade, stirnseitig gefaste Kanten für Omega Profil	15	5.85		
SY-02	für Alu - Tragprofil Platten längsseitig genutet, allseitig gefast	25	17.40		
VK-09	verdecktes T-Profil für Einschubmontage, Platten allseitig genutet und gefast (Fase 5 mm)	25	17.40		
VK-10	verdecktes T-Profil - Platten demontierbar - Platten genutet und gefast (Fase 5 mm, nur für Rastermasse 600x600 mm, 1200x600 mm)	35	17.40		
VK-10/5	verdecktes T-Profil - Platten demontierbar - Platten genutet und gefast (Fase 5 mm, nur für Rastermasse 600x600 mm, 1200x600 mm)	35	17.40		
	Sonderlängen- bzw. Sonderbreitenzuschlag (Verschnitt wird verrechnet)		a. A.		
	Kantenbearbeitung unter Breite 600 mm		a. A.		
	Rüstkostenzuschlag für Sonderformate und nicht Lagerplatten < 20 m <sup>2</sup>		185.00		

\*nicht empfohlen bei Heradesign micro und plano

### Farben Heradesign

Bezeichnung		Fr./m <sup>2</sup>	
weiss Standard	RAL 9010	9.70	
andere RAL- und NCS-Farben	Pastellfarben	15.90	
	Volltonfarben	18.70	
	Metallicfarben	26.70	
Farbumstellungskosten für Pastell-, Vollton und Metallicfarben pro Los und Farbe	für Mengen von < 500 m <sup>2</sup>	900.00	
BFA Zusatz		1.45	
Seitenkanteneinfärbung		2.65	

# Endnoten Dämmung

## Verfügbarkeiten

A	Ab Lager verfügbar
B	Lieferfrist 2 Wochen
C	Auf Anfrage

## Bemerkung

## Beschrieb

INS1	Farbe naturhell, weitere Farben siehe Farbzuschläge
INS2	Faserbreite ca. 1mm
INS3	Faserbreite ca. 2mm
INS4	Faserbreite ca. 3mm
INS5	GK, gerade Kanten, weitere Kantenausführung siehe Bearbeitungszuschläge
INS6	Sonderformate siehe Sonderformatzuschläge
INS7	nicht empfohlen als Sichtkante
INS8	Baffelrahmen rundum laufend, 4-seitig, Breite 58mm
INS9	Oberflächen Heradesign fine und Heradesign superfine
INS10	Standardfarben weiss und Naturton 13, weitere Farben nach RAL/NCS
INS11	Baffelrahmen nur oberseitig, 1-seitig, Breite 30 mm
INS12	Kantenausführung: GK, AK-01
INS13	Montage: nur mit Kantenausführung SY-02
INS14	Format: Max. Länge 1250mm, max. Breite 600mm
INS15	Dicke: 25mm
INS16	Dicke: 25, 35mm
INS17	Preise exkl. Transportkosten
INS18	Verrechnung: pro Platte Mindestmass 0,1m <sup>2</sup> , Schrägplatten und Dreiecke in rechteckiger Form (d.h. ganze Fläche von umfassenden Rechteck)
INS19	ohne Stufenfalz
INS20	feines Gummigranulat
INS21	Bohrer ø 8 mm, Bohrlochtiefe ≥ 40 mm, Verankerungstiefe ≥ 30 mm. Als Beilad
INS22	Bohr ø 8 mm, Verankerungstiefe: 30 mm bei unverputztem Untergrund (Beton). Als Beilad
INS23	Bohr ø 6 mm, Bohrtiefe 35 mm, Verankerungstiefe 25 mm bei unverputztem Untergrund (Beton). Als Beilad
INS24	Bohr ø 6 mm, Bohrtiefe 40 mm, Einschraubtiefe 30 mm bei unverputztem Untergrund (Beton). Als Beilad
INS25	Preis auf Anfrage
INS26	Standardformate in mm: 600 x 600   1200 x 600   2400 x 600   625 x 625   1250 x 625   2500 x 625
INS27	Standardformate in mm: 600 x 600   1200 x 600   2400 x 600
INS28	Abmessungen in mm: 600 x 300   1200 x 300   1800 x 300   600 x 600   1200 x 600   1800 x 600
INS29	Mit Unterdachbahn kaschiert
INS30	+ VOC-Lenkungsabgabe
INS31	Abmessung min. 200x200 mm, max. 1200x1000mm
INS32	Pro angebrochene Palette wird ein Zuschlag von 40 CHF verrechnet

# Logistik und Transporte Dämmung

## Transportkosten Dämmung

### swissporVIP Sonderformat

#### Bestellmenge bis

20 m <sup>2</sup> CHF	50 m <sup>2</sup> CHF	100 m <sup>2</sup> CHF	500 m <sup>2</sup> CHF	1000 m <sup>2</sup> CHF
213	294	458	575	845

### swissporVIP

ab Lager 8575 Istighofen

#### Gesamtgewicht bis

Distanz bis in km	Gesamtgewicht bis				
	200 kg CHF	300 kg CHF	500 kg CHF	1000 kg CHF	3000 kg CHF
40	86	130	138	210	315
80	103	159	178	276	446
100	122	184	212	328	546
150	167	254	301	465	791
250	195	295	350	546	950
400	283	430	508	818	1461

Franko-Lieferungen unter einem Nettowarenwert von CHF 2500.00 werden, sofern nicht anders vermerkt, mit einem Umtriebszuschlag von CHF 190.00 verrechnet.

# Adressverzeichnis

---

## Hauptsitz

Zürcher Ziegeleien AG  
Eichwatt 1  
8105 Regensdorf  
T +41 58 219 09 01  
F +41 58 219 09 91  
info@zz-ag.ch

---

## Kundenservice

Zürcher Ziegeleien AG  
Kundenservice  
Wahlenstrasse 80  
4242 Laufen

**Öffnungszeiten**  
Montag bis Donnerstag  
07.00–12.00 / 13.00–17.00 Uhr  
Freitag  
07.00–12.00 / 13.00–16.00 Uhr

**Beratung und Bestellung**  
T +41 58 219 09 09  
F +41 58 219 09 99  
service@zz-ag.ch

---

## Werke/Lager

**Ziegelwerke Istighofen**  
Zürcher Ziegeleien AG  
Wilerstrasse 1  
8575 Istighofen  
T +41 58 219 09 02  
F +41 58 219 09 92

**Dachziegelwerk Laufen**  
Zürcher Ziegeleien AG  
Wahlenstrasse 80  
4242 Laufen  
T +41 58 219 09 03  
F +41 58 219 09 93



**Die Zürcher Ziegeleien bieten keramische Lösungen für die gesamte Gebäudehülle.** Seit über 150 Jahren machen wir mit unseren Tonbaustoffen das Wohnen natürlicher und das Bauen einfacher. Aus einem schlichten Rohstoff entwickeln wir ausgeklügelte Systeme für Dach, Wand und Fassade. Seit 2020 sind wir Teil der swisspor Gruppe.



**Zürcher Ziegeleien AG**  
Eichwatt 1, 8105 Regensdorf  
Schweiz

Telefon +41 58 219 09 09  
[info@zz-ag.ch](mailto:info@zz-ag.ch)  
[www.zz-ag.ch](http://www.zz-ag.ch)