

Liste de prix 2024

Toit, Mur, Façade et
Isolation/Acoustique

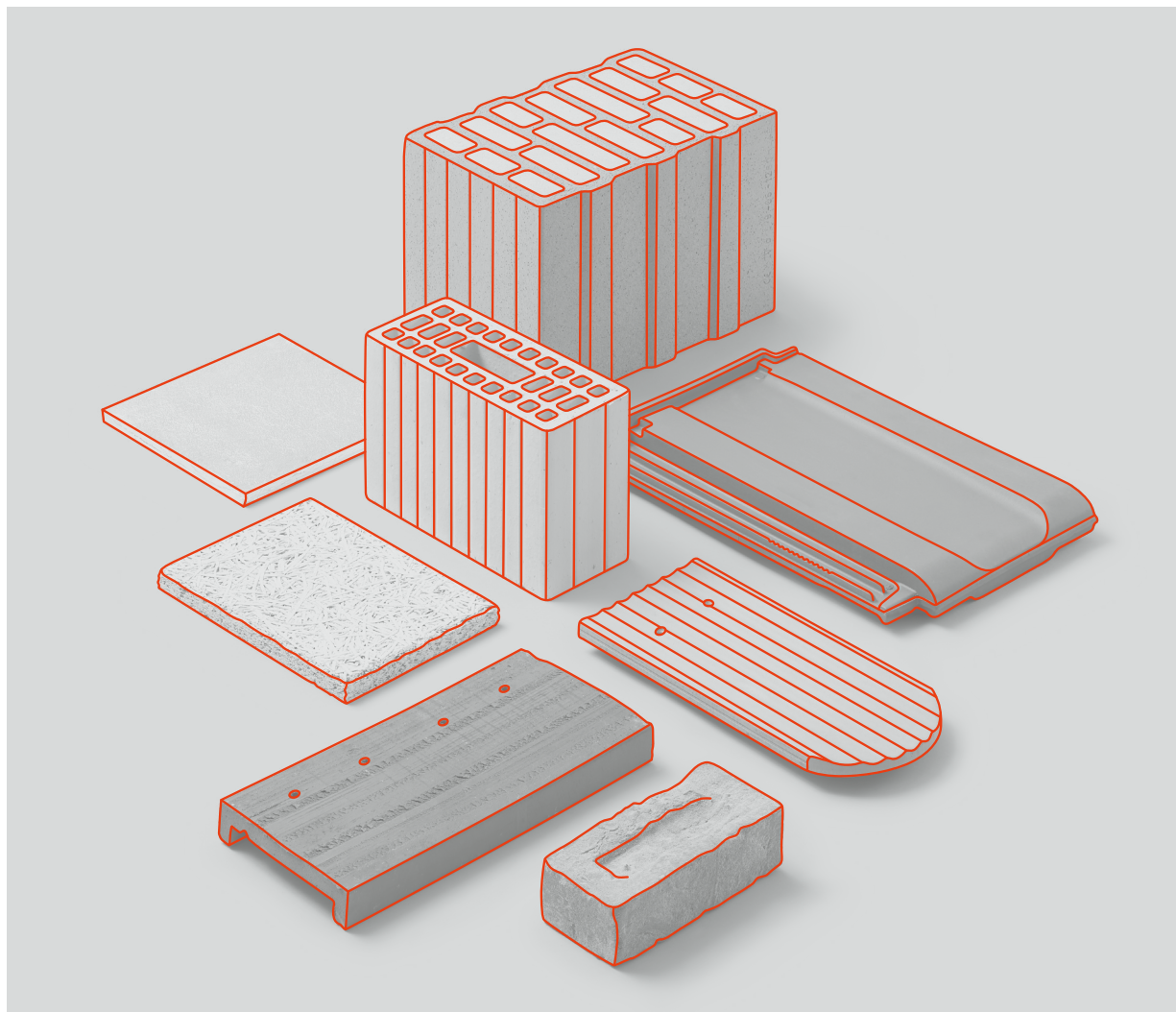

Sommaire

Trouver un conseiller de vente
www.zz-ag.ch/fr/conseiller-de-vente

Conditions générales
www.zz-ag.ch/fr/cg

Toit

- 4 **Vue d'ensemble des modèles de tuile**
- 5 **Vue d'ensemble des accessoires de toit**
- 6 **Fama**
Tuile coulissante 13
- 8 **Jura**
Tuile coulissante 13
- 10 **Swiss TL**
Tuile coulissante 10
- 12 **Campa**
Tuile à pétrin coulissante 13
- 13 **Arteso**
Tuile à pétrin coulissante 10
- 14 **Monteso**
Tuile à pétrin coulissante de montagne 10
- 15 **Neva Nova**
Tuile coulissante losangée 13
- 16 **Pada**
Tuile flamande 13
- 18 **Alegra**
Tuile flamande coulissante 10
- 19 **Roma 1.2**
Tuile romaine 12
- 20 **Plano**
Tuile coulissante lisse 10
- 21 **Vauban**
Tuile plate à emboîtement 22
- 23 **Casta «Cannelée»**
Tuile plate 17/38
- 25 **Casta «Rustique»**
Tuile plate 17/38
- 27 **Casta Tuile tourelle**
Tuile plate 13.5/27
- 28 **Casta «Bernoise»**
Tuile plate 17/38
- 29 **Casta «Rustica»**
Tuile plate 18/38
- 30 **Pala**
Tuile plate 18/38
- 31 **Manufacture Casta**
Tuile plate 17/38
- 33 **Faitières**
- 42 **Accessoires de toit**
- 44 **Sous-couverture/pare-vapeur**
- 45 **Notes finales Toiture**
- 46 **Logistique et transport toit**
- 48 **Frais de transport photovoltaïque**

Mur

- 68 **Vue d'ensemble de la maçonnerie**
- 68 **Vue d'ensemble de la maçonnerie Porotherm**
- 69 **Vue d'ensemble des accessoires Porotherm**
- 70 **Vue d'ensemble des accessoires**
- 71 **Maçonnerie**
- 73 **Maçonnerie Porotherm**
- 74 **Accessoires Porotherm**
- 76 **Accessoires**
- 81 **Notes finales Mur**
- 82 **Logistique et transport mur**

Façade

- 107 **Urban**
- 108 **Notes finales Façade**

Isolation/Acoustique

- 109 **Vue d'ensemble de isolation/acoustique**
- 110 **Laine de roche**
- 111 **Systèmes de fixation**
- 112 **Isolation sous vide**
- 113 **Étanchéités**
- 114 **swissporXPS**
- 117 **Isolation sur chevrons, swissporTetto**
- 119 **Laine de verre, Saglan**
- 121 **Acoustique**
- 123 **Accessoires acoustiques**
- 124 **Notes finales isolation**
- 125 **Logistique et transport isolation/acoustique**

Liste d'adresses

- 126 **Siège principal**
Service après-vente
Usines/Entrepôts

Toit

Vue d'ensemble des modèles de tuile



6
Fama



8
Jura



10
Swiss TL



12
Campa



13
Arteso



14
Monteso



15
Neva Nova



16
Pada



18
Alegria



19
Roma 1.2



20
Plano



21
Vauban



23
Casta



30
Pala



33
Faïtières

Vue d'ensemble des accessoires de toit



**Collier de serrage
latéral**



Arrête-neige

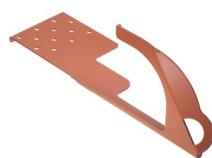

**42
Protection contre
les chutes de hauteur**



**42
Système d'aération
de faitage / Filü TM**



**42
Closoir d'arêtier**



**42
Traitement de surface**



**44
Lé de sous-couverture**



**44
Pare-vapeur**



**44
Accessoires lé
de sous-couverture/
pare-vapeur**

Toit

Fama (Istighofen)

Tuile plate coulissante 13

N° d'art.	Désignation prod.	Format mm	pces/m2	pces/pqt	pces/pal.	kg/pce	CHF/m2	CHF/1000	Dispo.	Rem.
1005047	Fama rouge	440 x 260	12.3	6	240	3.1	37.75	3'068	A	Fi44
1003196	Fama brun cuivre	440 x 260	12.3	6	240	3.1	39.10	3'178	A	Fi44
1003200	Fama brun terra	440 x 260	12.3	6	240	3.1	39.10	3'178	A	Fi44
1003365	Fama brun	440 x 260	12.3	6	240	3.1	39.10	3'178	A	Fi44
1005251	Fama vieux-rouge	440 x 260	12.3	6	240	3.1	39.10	3'178	A	Fi44
1003242	Fama gris foncé	440 x 260	12.3	6	240	3.1	40.95	3'328	A	Fi44
1003195	Fama gris graphite	440 x 260	12.3	6	240	3.1	40.95	3'328	A	Fi44
1005043	Fama noir	440 x 260	12.3	6	240	3.1	40.95	3'328	A	Fi44
1003201	Fama gris titane	440 x 260	12.3	6	240	3.1	42.35	3'442	A	Fi44

Accessoires terre cuite

N° d'art.	Type de tuile	pces/pqt	pces/pal.	kg/pce	CHF/pce	Dispo.	Rem.
1005271	Fama / Neva Nova 1/2 tuile rouge	6	240	1.9	4.00	A	
1003275	Fama / Neva Nova 1/2 tuile brun cuivre	6	240	1.9	4.10	A	
1003274	Fama / Neva Nova 1/2 tuile terra brun	6	240	1.9	4.10	A	
17650668	Fama / Neva Nova 1/2 tuile brun	6	240	1.9	4.10	A	
1005272	Fama / Neva Nova 1/2 tuile vieux-rouge	6	240	1.9	4.10	A	
1003280	Fama / Neva Nova 1/2 tuile gris foncé	6	240	1.9	4.50	A	
1003278	Fama / Neva Nova 1/2 tuile gris graphite	6	240	1.9	4.50	A	
1005046	Fama / Neva Nova 1/2 tuile noir	6	240	1.9	4.50	A	
1003277	Fama / Neva Nova 1/2 tuile gris titane	6	240	1.9	4.95	A	
1005048	Fama tuile à rabat gauche rouge	2	56	4.6	19.95	A	
1005049	Fama tuile à rabat droite rouge	2	56	4.6	19.95	A	
1003025	Fama tuile à rabat gauche brun cuivre	2	56	4.6	21.05	A	
1003034	Fama tuile à rabat droite brun cuivre	2	56	4.6	21.05	A	
1003024	Fama tuile à rabat gauche terra brun	2	56	4.6	21.05	A	
1003033	Fama tuile à rabat droite terra brun	2	56	4.6	21.05	A	
1003357	Fama tuile à rabat gauche brun	2	56	4.6	21.05	A	
1003358	Fama tuile à rabat droite brun	2	56	4.6	21.05	A	
1005206	Fama tuile à rabat gauche vieux-rouge	2	56	4.6	21.05	A	
1005207	Fama tuile à rabat droite vieux-rouge	2	56	4.6	21.05	A	
1003243	Fama tuile à rabat gauche gris foncé	2	56	4.6	23.20	A	
1003244	Fama tuile à rabat droite gris foncé	2	56	4.6	23.20	A	
1003029	Fama tuile à rabat gauche gris graphite	2	56	4.6	23.20	A	
1003038	Fama tuile à rabat droite gris graphite	2	56	4.6	23.20	A	
1005033	Fama tuile à rabat gauche noir	2	56	4.6	23.20	A	
1005034	Fama tuile à rabat droite noir	2	56	4.6	23.20	A	
1003028	Fama tuile à rabat gauche gris titane	2	56	4.6	24.25	A	
1003037	Fama tuile à rabat droite gris titane	2	56	4.6	24.25	A	
1005211	Fama tuile de bord rouge	4	112	3.5	4.00	A	
1003061	Fama tuile de bord brun cuivre	4	112	3.5	4.20	A	
1003060	Fama tuile de bord terra brun	4	112	3.5	4.20	A	
1005171	Fama tuile de bord brun	4	112	3.5	4.20	A	
1005212	Fama tuile de bord vieux-rouge	4	112	3.5	4.20	A	
1003245	Fama tuile de bord gris foncé	4	112	3.5	4.40	A	
1003065	Fama tuile de bord gris graphite	4	112	3.5	4.40	A	
1005036	Fama tuile de bord noir	4	112	3.5	4.40	A	
1003064	Fama tuile de bord gris titane	4	112	3.5	4.40	A	
1005208	Fama chatière d'aération sans grille rouge	4	112	3.5	25.90	A	D44
1003042	Fama chatière d'aération sans grille brun cuivre	4	112	3.5	25.90	A	D44
1003041	Fama chatière d'aération sans grille terra brun	4	112	3.5	25.90	A	D44
1003043	Fama chatière d'aération sans grille brun	4	112	3.5	25.90	A	D44
1005209	Fama chatière d'aération sans grille vieux-rouge	4	112	3.5	25.90	A	D44
1003246	Fama chatière d'aération sans grille gris foncé	4	112	3.5	25.90	A	D44
1003046	Fama chatière d'aération sans grille gris graphite	4	112	3.5	25.90	A	D44
1005170	Fama chatière d'aération sans grille noir	4	112	3.5	25.90	A	D44
1003045	Fama chatière d'aération sans grille gris titane	4	112	3.5	25.90	A	D44

1002006	Grille pour chatière d' aération Fama			0.001	3.30		A	
1000148	Fama tuile en verre		224	3.6	35.65		A	
1003048	Fama tuile pour appentis 65°-89°		96	3.7	73.85		C	
1003049	Fama tuile à rabat pour appentis gauche 65°-89°			4.6	91.85		C	
1003050	Fama tuile à rabat pour appentis droite 65°-89°			4.6	91.85		C	
1002516	plus courte/plus étroite				61.85			
1002517	plus longue/plus large				71.35			
1002515	seulement coupé				11.45			
1002514	trou de montage percé				1.50			

Accessoires non terre cuite

N° d'art.	Désignation prod.		pces/sac	kg/sac	CHF/pce		Dispo.	Rem.
1000070	Arrête-neige Areto F rouge		50	8.0	1.50		A	D40
1000071	Arrête-neige Areto F brun clair		50	8.0	1.50		A	D40, D48
1000072	Arrête-neige Areto F brun		50	8.0	1.50		A	D40
1000073	Arrête-neige Areto F gris		50	8.0	1.50		A	D40
1000074	Arrête-neige Areto F gris foncé		50	8.0	1.50		A	D40
1000075	Arrête-neige Areto F noir		50	8.0	1.50		A	D40
1000077	Arrête-neige Areto U rouge		100	7.1	1.25		A	D42
1000078	Arrête-neige Areto U brun clair		100	7.1	1.25		A	D42, D48
1000079	Arrête-neige Areto U brun		100	7.1	1.10		A	D42
1000080	Arrête-neige Areto U gris		100	7.1	1.10		A	D42
1000081	Arrête-neige Areto U gris foncé		100	7.1	1.10		A	D42
1000082	Arrête-neige Areto U noir		100	7.1	1.10		A	D42
N° d'art.	Désignation prod.		pces/cart.	kg/cart.	CHF/pce		Dispo.	Rem.
1000105	Pince d'enveloppement à plis latéraux Modèle A3		500	5.0	0.31		A	D60
1000128	Collier de serrage latéral INOX, stocké, Modèle B24		250	2.5	0.42		A	D35, D59
1000126	Collier de serrage latéral INOX, stocké, Modèle B30		250	2.5	0.42		A	D36, D59
1000127	Collier de serrage latéral INOX, stocké, Modèle B40		250	2.5	0.42		A	D37, D59
1000095	Clip - Modèle C		250	4.0	0.49		A	D60
1000093	Crochets p. fait KUM - Modèle F		200	5.2	0.72		A	D60, D62

Jura (Laufon)

Tuile plate coulissante 13

N° d'art.	Désignation prod.	Format mm	pces/m2	pces/pqt	pces/pal.	kg/pc	CHF/m2	CHF/1000	Dispo.	Rem.
1003874	Jura rouge naturel	440 x 260	12.4	6	240	3.4	37.75	3'048	A	Fi45
1004188	Jura brun clair	440 x 260	12.4	6	240	3.4	39.10	3'157	A	Fi45
1004187	Jura brun	440 x 260	12.4	6	240	3.4	39.10	3'157	A	Fi45
1003870	Jura nuagé	440 x 260	12.4	6	240	3.4	39.10	3'157	A	Fi45
1003871	Jura gris foncé	440 x 260	12.4	6	240	3.4	40.95	3'306	A	Fi45
1004048	Jura nero	440 x 260	12.4	6	240	3.4	40.95	3'306	A	Fi45

Accessoires terre cuite

N° d'art.	Type de tuile	pces/pqt	pces/pal.	kg/pc	CHF/pc	Dispo.	Rem.
1003722	Campa / Jura 1/2 tuile rouge naturel	6	144	2.0	4.00	A	
1004141	Campa / Jura 1/2 tuile brun clair	6	144	2.0	4.10	A	
1004142	Campa / Jura 1/2 tuile brun	6	144	2.0	4.10	A	
1003725	Campa / Jura 1/2 tuile nuagé	6	144	2.0	4.10	A	
1003727	Campa / Jura 1/2 tuile gris foncé	6	144	2.0	4.50	A	
1004049	Campa / Jura 1/2 tuile gris foncé	6	144	2.0	4.50	A	
1003791	Jura tuile à rabat gauche rouge naturel	2	42	5.2	19.95	A	
1003798	Jura tuile à rabat droite rouge naturel	2	42	5.0	19.95	A	
1004162	Jura tuile à rabat gauche brun clair	2	42	5.2	21.05	A	
1004164	Jura tuile à rabat droite brun clair	2	42	5.0	21.05	A	
1004163	Jura tuile à rabat gauche brun	2	42	5.2	21.05	A	
1004165	Jura tuile à rabat droite brun	2	42	5.0	21.05	A	
1003797	Jura tuile à rabat gauche nuagé	2	42	5.2	21.05	A	
1003802	Jura tuile à rabat droite nuagé	2	42	5.0	21.05	A	
1003796	Jura tuile à rabat gauche gris foncé	2	42	5.2	23.20	A	
1003801	Jura tuile à rabat droite gris foncé	2	42	5.0	23.20	A	
1004050	Jura Tuile à rabat gauche nero	2	42	5.2	23.20	A	
1004051	Jura Tuile à rabat droite nero	2	42	5.0	23.20	A	
1004300	Jura tuile de bord rouge naturel	6	240	3.3	4.00	A	
1004301	Jura tuile de bord brun clair	6	240	3.3	4.20	A	
1004303	Jura tuile de bord brun	6	240	3.3	4.20	A	
1004304	Jura tuile de bord nuagé	6	240	3.3	4.20	A	
1004302	Jura tuile de bord gris foncé	6	240	3.3	4.40	A	
1004299	Jura Tuile de bord nero	6	240	3.3	4.40	A	
1003803	Jura chatière d'aération rouge naturel	4	56	3.1	40.50	A	D43
1004166	Jura chatière d'aération brun clair	4	56	3.1	40.50	A	D43
1004167	Jura chatière d'aération brun	4	56	3.1	40.50	A	D43
1003806	Jura chatière d'aération nuagé	4	56	3.1	40.50	A	D43
1003805	Jura chatière d'aération gris foncé	4	56	3.1	40.50	A	D43
1004053	Jura chatière d'aération nero	4	56	3.1	40.50	A	D43
1000143	Jura tuile en verre		192	4.0	35.65	A	
1003767	Jura tuile pour appentis 65°-89°			4.3	73.85	C	
1003768	Jura tuile à rabat pour appentis gauche 65°-89°			5.5	91.85	C	
1003769	Jura tuile à rabat pour appentis droite 65°-89°			5.5	91.85	C	
1003770	Jura tuile pour appentis bord 65°-89°			4.6	73.85	C	
1002516	plus courte/plus étroite				61.85		
1002517	plus longue/plus large				71.35		
1002515	seulement coupé				11.45		
1002514	trou de montage percé				1.50		

Accessoires non terre cuite

N° d'art.	Désignation prod.	pces/sac	kg/sac	CHF/pc	Dispo.	Rem.
1000070	Arrête-neige Areto F rouge	50	8.0	1.50	A	D40
1000071	Arrête-neige Areto F brun clair	50	8.0	1.50	A	D40
1000072	Arrête-neige Areto F brun	50	8.0	1.50	A	D40
1000073	Arrête-neige Areto F gris	50	8.0	1.50	A	D40
1000074	Arrête-neige Areto F gris foncé	50	8.0	1.50	A	D40
1000075	Arrête-neige Areto F noir	50	8.0	1.50	A	D40
1000077	Arrête-neige Areto U rouge	100	7.1	1.25	A	D42
1000078	Arrête-neige Areto U brun clair	100	7.1	1.25	A	D42

1000079	Arrête-neige Areto U brun	100	7.1	1.10	A	D42
1000080	Arrête-neige Areto U gris	100	7.1	1.10	A	D42
1000081	Arrête-neige Areto U gris foncé	100	7.1	1.10	A	D42
1000082	Arrête-neige Areto U noir	100	7.1	1.10	A	D42
N° d'art.	Désignation prod.	pces/cart.	kg/cart.	CHF/pce	Dispo.	Rem.
1000105	Pince d'enveloppement à plis latéraux Modèle A3	500	5.0	0.31	A	D60
1000128	Collier de serrage latéral INOX, stocké, Modèle B24	250	2.5	0.42	A	D35, D59
1000126	Collier de serrage latéral INOX, stocké, Modèle B30	250	2.5	0.42	A	D36, D59
1000127	Collier de serrage latéral INOX, stocké, Modèle B40	250	2.5	0.42	A	D37, D59
1000095	Clip - Modèle C	250	4.0	0.49	A	D60
1000093	Crochets p. fait KUM - Modèle F	200	5.2	0.72	A	D60, D62

Swiss TL (Laufon)

Tuile plate coulissante 10

N° d'art.	Désignation prod.	Format mm	pces/m2	pces/pqt	pces/pal.	kg/pc	CHF/m2	CHF/1000	Dispo.	Rem.
1003521	Swiss TL rouge naturel	470 x 300	9.8	5	180	4.2	34.55	3'524	A	Fi45
1004186	Swiss TL brun clair	470 x 300	9.8	5	180	4.2	35.65	3'636	A	Fi45
1004185	Swiss TL brun	470 x 300	9.8	5	180	4.2	35.65	3'636	A	Fi45
1003866	Swiss TL nuagé	470 x 300	9.8	5	180	4.2	35.65	3'636	C	Fi45
1003515	Swiss TL gris foncé	470 x 300	9.8	5	180	4.2	38.35	3'912	A	Fi45
1004036	Swiss TL nero	470 x 300	9.8	5	180	4.2	38.35	3'912	A	Fi45

Accessoires terre cuite

N° d'art.	Type de tuile	pces/pqt	pces/pal.	kg/pc	CHF/pc	Dispo.	Rem.
1003526	Arteso / Monteso / Swiss TL 1/2 tuile rouge naturel	6	144	2.6	4.35	A	
1004136	Arteso / Monteso / Swiss TL 1/2 tuile brun clair	6	144	2.6	4.45	A	
1004137	Arteso / Monteso / Swiss TL 1/2 tuile brun	6	144	2.6	4.45	A	
1003712	Arteso / Monteso / Swiss TL 1/2 tuile nuagé	6	144	2.6	4.45	A	
1003520	Arteso / Monteso / Swiss TL 1/2 tuile gris foncé	6	144	2.6	5.00	A	
1004037	Arteso / Monteso / Swiss TL 1/2 tuile gris foncé	6	144	2.6	5.00	A	
1003523	Swiss TL tuile à rabat gauche rouge naturel	2	42	5.2	19.60	A	
1003524	Swiss TL tuile à rabat droite rouge naturel	2	34	5.8	19.60	A	
1004152	Swiss TL tuile à rabat gauche brun clair	2	42	5.2	20.95	A	
1004156	Swiss TL tuile à rabat droite brun clair	2	34	5.8	20.95	A	
1004153	Swiss TL tuile à rabat gauche brun	2	42	5.2	20.95	A	
1004157	Swiss TL tuile à rabat droite brun	2	34	5.8	20.95	A	
1003779	Swiss TL tuile à rabat gauche nuagé	2	42	5.2	20.95	C	
1003785	Swiss TL tuile à rabat droite nuagé	2	34	5.8	20.95	C	
1003517	Swiss TL tuile à rabat gauche gris foncé	2	42	5.2	23.90	A	
1003518	Swiss TL tuile à rabat droite gris foncé	2	34	5.8	23.90	A	
1004038	Swiss TL tuile à rabat gauche nero	2	42	5.2	23.90	A	
1004039	Swiss TL tuile à rabat droite nero	2	34	5.8	23.90	A	
1003522	Swiss TL tuile de bordrouge naturel	4	224	4.2	4.55	A	
1004139	Swiss TL tuile de bordbrun clair	4	224	4.2	4.80	A	
1004140	Swiss TL tuile de bordbrun	4	224	4.2	4.80	A	
1003720	Swiss TL tuile de bordnuagé	4	224	4.2	4.80	C	
1003516	Swiss TL tuile de bordgris foncé	4	224	4.2	5.55	A	
1004040	Swiss TL tuile de bordnero	4	224	4.2	5.55	A	
1003525	Swiss TL chatière d'aération rouge naturel	4	56	4.4	41.15	A	D43
1004158	Swiss TL chatière d'aération brun clair	4	56	4.4	41.15	A	D43
1004159	Swiss TL chatière d'aération brun	4	56	4.6	41.15	A	D43
1003789	Swiss TL chatière d'aération avec grille plastique 50cm2 nuagé	4	56	4.4	41.15	C	D43
1003519	Swiss TL chatière d'aération gris foncé	4	56	4.4	41.15	A	D43
1004041	Swiss TL chatière d'aération nero	4	56	4.4	41.15	A	D43
1002775	Tuile en verre universal 10 Laufon		192	5.2	45.55	A	
1003764	Swiss TL 10 tuile pour apprentis 65°-89°			5.0	75.70	C	
1003765	Swiss TL 10 tuile à rabat pour apprentis gauche 65°-89°			6.5	94.10	C	
1003766	Swiss TL 10 tuile à rabat pour apprentis droite 65°-89°			6.5	94.10	C	
1002516	plus courte/plus étroite				61.85		
1002517	plus longue/plus large				71.35		
1002515	seulement coupé				11.45		
1002514	trou de montage percé				1.50		

Accessoires non terre cuite

N° d'art.	Désignation prod.	pces/sac	kg/sac	CHF/pc	Dispo.	Rem.
1000070	Arrête-neige Areto F rouge	50	8.0	1.50	A	D40
1000071	Arrête-neige Areto F brun clair	50	8.0	1.50	A	D40
1000072	Arrête-neige Areto F brun	50	8.0	1.50	A	D40
1000073	Arrête-neige Areto F gris	50	8.0	1.50	A	D40
1000074	Arrête-neige Areto F gris foncé	50	8.0	1.50	A	D40
1000075	Arrête-neige Areto F noir	50	8.0	1.50	A	D40
1000077	Arrête-neige Areto U rouge	100	7.1	1.25	A	D42
1000078	Arrête-neige Areto U brun clair	100	7.1	1.25	A	D42

1000079	Arrête-neige Areto U brun	100	7.1	1.10	A	D42
1000080	Arrête-neige Areto U gris	100	7.1	1.10	A	D42
1000081	Arrête-neige Areto U gris foncé	100	7.1	1.10	A	D42
1000082	Arrête-neige Areto U noir	100	7.1	1.10	A	D42
N° d'art.	Désignation prod.	pces/cart.	kg/cart.	CHF/pce	Dispo.	Rem.
1000104	Pince d'enveloppement à plis latéraux Modèle A2	500	5.0	0.31	A	D60
1000128	Collier de serrage latéral INOX, stocké, Modèle B24	250	2.5	0.42	A	D35, D59
1000126	Collier de serrage latéral INOX, stocké, Modèle B30	250	2.5	0.42	A	D36, D59
1000127	Collier de serrage latéral INOX, stocké, Modèle B40	250	2.5	0.42	A	D37, D59
1000095	Clip - Modèle C	250	4.0	0.49	A	D60
1000093	Crochets p. fait KUM - Modèle F	200	5.2	0.72	A	D60, D62

Campa (Laufon)

Tuile à pétrin coulissante 13

N° d'art.	Désignation prod.	Format mm	pces/m2	pces/pqt	pces/pal.	kg/pcce	CHF/m2	CHF/1000	Dispo.	Rem.
1003903	Campa rouge naturel	440 x 260	12.4	6	240	3.3	39.40	3'181	A	Fi45, FaFi43
1004189	Campa brun clair	440 x 260	12.4	6	240	3.3	40.80	3'294	A	Fi45, FaFi43
1004190	Campa brun	440 x 260	12.4	6	240	3.3	40.80	3'294	A	Fi45, FaFi43
1003905	Campa nuagé	440 x 260	12.4	6	240	3.3	40.80	3'294	C	Fi45, FaFi43

Accessoires terre cuite

N° d'art.	Type de tuile	pces/pqt	pces/pal.	kg/pcce	CHF/pcce	Dispo.	Rem.
1003722	Campa / Jura 1/2 tuile rouge naturel	6	144	2.0	4.00	A	
1004141	Campa / Jura 1/2 tuile brun clair	6	144	2.0	4.10	A	
1004142	Campa / Jura 1/2 tuile brun	6	144	2.0	4.10	A	
1003725	Campa / Jura 1/2 tuile nuagé	6	144	2.0	4.10	A	
1003778	Campa tuile à rabat gauche rouge naturel	2	42	4.9	21.30	A	
1003788	Campa tuile à rabat droite rouge naturel	2	42	4.7	21.30	A	
1004154	Campa tuile à rabat gauche brun clair	2	42	4.9	22.65	A	
1004160	Campa tuile à rabat droite brun clair	2	42	4.7	22.65	A	
1004155	Campa tuile à rabat gauche brun	2	42	4.9	22.65	A	
1004161	Campa tuile à rabat droite brun	2	42	4.7	22.65	A	
1003782	Campa tuile à rabat gauche nuagé	2	42	4.9	22.65	C	
1003795	Campa tuile à rabat droite nuagé	2	42	4.7	22.65	C	
1003807	Campa chatière d'aération rouge naturel	4	56	3.4	42.65	A	D43
1004168	Campa chatière d'aération brun clair	4	56	3.4	42.65	A	D43
1004169	Campa chatière d'aération brun	4	56	3.4	42.65	A	D43
1003810	Campa chatière d'aération nuagé	4	56	3.4	42.65	C	D43
1000149	Campa tuile en verre		192	4.2	35.65	A	
1003771	Campa tuile pour appentis 65°-89°			4.3	74.20	C	
1003772	Campa tuile à rabat pour appentis gauche 65°-89°			5.5	92.25	C	
1003773	Campa tuile à rabat pour appentis droite 65°-89°			5.5	92.25	C	
1002516	plus courte/plus étroite				61.85		
1002517	plus longue/plus large				71.35		
1002515	seulement coupé				11.45		
1002514	trou de montage percé				1.50		

Accessoires non terre cuite

N° d'art.	Désignation prod.	pces/sac	kg/sac	CHF/pcce	Dispo.	Rem.
1000063	Arrête-neige Areto A rouge	50	8.0	1.50	A	D40
1000064	Arrête-neige Areto A brun clair	50	8.0	1.50	A	D40
1000065	Arrête-neige Areto A brun	50	8.0	1.50	A	D40
1000066	Arrête-neige Areto A gris foncé	50	8.0	1.50	A	D40
1000067	Arrête-neige Areto A noir	50	8.0	1.50	A	D40
N° d'art.	Désignation prod.	pces/cart.	kg/cart.	CHF/pcce	Dispo.	Rem.
1000105	Pince d'enveloppement à plis latéraux Modèle A3	500	5.0	0.31	A	D60
1000128	Collier de serrage latéral INOX, stocké, Modèle B24	250	2.5	0.42	A	D35, D59
1000126	Collier de serrage latéral INOX, stocké, Modèle B30	250	2.5	0.42	A	D36, D59
1000127	Collier de serrage latéral INOX, stocké, Modèle B40	250	2.5	0.42	A	D37, D59
1000095	Clip - Modèle C	250	4.0	0.49	A	D60
1000093	Crochets p. fait KUM - Modèle F	200	5.2	0.72	A	D60, D62

Arteso (Laufon)

Tuile à pétrin coulissante 10

N° d'art.	Désignation prod.	Format mm	pces/m2	pces/pqt	pces/pal.	kg/pce	CHF/m2	CHF/1000	Dispo.	Rem.
1003972	Arteso rouge naturel	470 x 300	9.8	5	180	4.1	36.10	3'682	A	Fi45, FaFi43
1004195	Arteso brun	470 x 300	9.8	5	180	4.1	37.35	3'810	A	Fi45, FaFi43
1003969	Arteso nuagé	470 x 300	9.8	5	180	4.1	42.20	4'304	C	Fi45, FaFi43

Accessoires terre cuite

N° d'art.	Type de tuile	pces/pqt	pces/pal.	kg/pce	CHF/pce	Dispo.	Rem.
1003526	Arteso / Monteso / Swiss TL 1/2 tuile rouge naturel	6	144	2.6	4.35	A	
1004137	Arteso / Monteso / Swiss TL 1/2 tuile brun	6	144	2.6	4.45	A	
1003712	Arteso / Monteso / Swiss TL 1/2 tuile nuagé	6	144	2.6	4.45	A	
1003604	Arteso/Monteso tuile à rabat gauche rouge naturel	2	42	5.1	20.30	A	
1003608	Arteso/Monteso tuile à rabat droite rouge naturel	2	34	5.8	20.30	A	
1004119	Arteso/Monteso tuile à rabat gauche brun	2	42	5.1	21.45	A	
1004121	Arteso/Monteso tuile à rabat droite brun	2	34	5.8	21.45	A	
1003607	Arteso/Monteso tuile à rabat gauche nuagé	2	42	5.1	24.20	C	
1003611	Arteso/Monteso tuile à rabat droite nuagé	2	34	5.8	24.20	C	
1003612	Arteso/Monteso chatière d'aération rouge nature	4	56	4.4	42.30	A	D43
1004123	Arteso/Monteso chatière d'aération brun	4	56	4.4	42.30	A	D43
1003615	Arteso/Monteso chatière d'aération nuagé	4	56	4.4	47.80	C	D43
1002775	Tuile en verre universal 10 Laufon		192	5.2	45.55	A	
1003508	Arteso/Monteso 10 tuile pour apprentis 65°-89°			5.0	75.35	C	
1003509	Arteso/Monteso tuile à rabat pour apprentis gauche 65°-89°			6.5	93.65	C	
1003510	Arteso/Monteso tuile à rabat pour apprentis droite 65°-89°			6.5	93.65	C	
1002516	plus courte/plus étroite				61.85		
1002517	plus longue/plus large				71.35		
1002515	seulement coupé				11.45		
1002514	trou de montage percé				1.50		

Accessoires non terre cuite

N° d'art.	Désignation prod.	pces/sac	kg/sac	CHF/pce	Dispo.	Rem.
1000063	Arrête-neige Areto A rouge	50	8.0	1.50	A	D40
1000064	Arrête-neige Areto A brun clair	50	8.0	1.50	A	D40
1000065	Arrête-neige Areto A brun	50	8.0	1.50	A	D40
1000066	Arrête-neige Areto A gris foncé	50	8.0	1.50	A	D40
1000067	Arrête-neige Areto A noir	50	8.0	1.50	A	D40
N° d'art.	Désignation prod.	pces/cart.	kg/cart.	CHF/pce	Dispo.	Rem.
1000104	Pince d'enveloppement à plis latéraux Modèle A2	500	5.0	0.31	A	D60
1000128	Collier de serrage latéral INOX, stocké, Modèle B24	250	2.5	0.42	A	D35, D59
1000126	Collier de serrage latéral INOX, stocké, Modèle B30	250	2.5	0.42	A	D36, D59
1000127	Collier de serrage latéral INOX, stocké, Modèle B40	250	2.5	0.42	A	D37, D59
1000095	Clip - Modèle C	250	4.0	0.49	A	D60
1000093	Crochets p. fait KUM - Modèle F	200	5.2	0.72	A	D60, D62

Monteso (Laufon)

Tuile à pétrin coulissante de montagne 10

N° d'art.	Désignation prod.	Format mm	pces/m2	pces/pqt	pces/pal.	kg/pce	CHF/m2	CHF/1000	Dispo.	Rem.
1003975	Monteso rouge naturel	470 x 300	9.8	5	180	4.1	39.30	4'009	C	Fi45, FaFi43
1004197	Monteso brun	470 x 300	9.8	5	180	4.1	40.90	4'172	C	Fi45, FaFi43

Accessoires terre cuite

N° d'art.	Type de tuile	pces/pqt	pces/pal.	kg/pce	CHF/pce	Dispo.	Rem.
1003526	Arteso / Monteso / Swiss TL 1/2 tuile rouge naturel	6	144	2.6	4.35	A	
1004137	Arteso / Monteso / Swiss TL 1/2 tuile brun	6	144	2.6	4.45	A	
1003604	Arteso/Monteso tuile à rabat gauche rouge naturel	2	42	5.1	20.30	A	
1003608	Arteso/Monteso tuile à rabat droite rouge naturel	2	34	5.8	20.30	A	
1004119	Arteso/Monteso tuile à rabat gauche brun	2	42	5.1	21.45	A	
1004121	Arteso/Monteso tuile à rabat droite brun	2	34	5.8	21.45	A	
1003612	Arteso/Monteso chatière d'aération rouge nature	4	56	4.4	42.30	A	D43
1004123	Arteso/Monteso chatière d'aération brun	4	56	4.4	42.30	A	D43
1002775	Tuile en verre universal 10 Laufon		192	5.2	45.55	A	
1003508	Arteso/Monteso 10 tuile pour appentis 65°-89°			5.0	75.35	C	
1003509	Arteso/Monteso tuile à rabat pour appentis gauche 65°-89°			6.5	93.65	C	
1003510	Arteso/Monteso tuile à rabat pour appentis droite 65°-89°			6.5	93.65	C	
1002516	plus courte/plus étroite				61.85		
1002517	plus longue/plus large				71.35		
1002515	seulement coupé				11.45		
1002514	trou de montage percé				1.50		

Accessoires non terre cuite

N° d'art.	Désignation prod.	pces/sac	kg/sac	CHF/pce	Dispo.	Rem.
1000063	Arrête-neige Areto A rouge	50	8.0	1.50	A	D40
1000064	Arrête-neige Areto A brun clair	50	8.0	1.50	A	D40
1000065	Arrête-neige Areto A brun	50	8.0	1.50	A	D40
1000066	Arrête-neige Areto A gris foncé	50	8.0	1.50	A	D40
1000067	Arrête-neige Areto A noir	50	8.0	1.50	A	D40
N° d'art.	Désignation prod.	pces/cart.	kg/cart.	CHF/pce	Dispo.	Rem.
1000104	Pince d'enveloppement à plis latéraux Modèle A2	500	5.0	0.31	A	D60
1000128	Collier de serrage latéral INOX, stocké, Modèle B24	250	2.5	0.42	A	D35, D59
1000126	Collier de serrage latéral INOX, stocké, Modèle B30	250	2.5	0.42	A	D36, D59
1000127	Collier de serrage latéral INOX, stocké, Modèle B40	250	2.5	0.42	A	D37, D59
1000095	Clip - Modèle C	250	4.0	0.49	A	D60
1000093	Crochets p. fait KUM - Modèle F	200	5.2	0.72	A	D60, D62

Neva Nova (Istighofen)

Tuile coulissante losangée 13

N° d'art.	Désignation prod.	Format mm	pces/m2	pces/pqt	pces/pal.	kg/pce	CHF/m2	CHF/1000	Dispo.	Rem.
1005266	Neva Nova rouge	440 x 260	12.3	6	240	3.1	41.45	3'369	A	Fi44, FaFi43
17650666	Neva Nova brun	440 x 260	12.3	6	240	3.1	42.40	3'446	A	Fi44, FaFi43
1005268	Neva Nova vieux rouge	440 x 260	12.3	6	240	3.1	42.40	3'446	A	Fi44, FaFi43
1003267	Neva Nova gris graphite	440 x 260	12.3	6	240	3.1	50.00	4'063	C	Fi44, FaFi43

Accessoires terre cuite

N° d'art.	Type de tuile	pces/pqt	pces/pal.	kg/pce	CHF/pce	Dispo.	Rem.
1005271	Fama / Neva Nova 1/2 tuile rouge	6	240	1.9	4.00	A	
17650668	Fama / Neva Nova 1/2 tuile brun	6	240	1.9	4.10	A	
1005272	Fama / Neva Nova 1/2 tuile vieux-rouge	6	240	1.9	4.10	A	
1003278	Fama / Neva Nova 1/2 tuile gris graphite	6	240	1.9	4.50	A	
1005269	Neva Nova tuile à rabat gauche rouge	2	56	4.6	20.30	A	
1005274	Neva Nova tuile à rabat droite rouge	2	56	4.6	20.30	A	
17650667	Neva Nova tuile à rabat gauche brun	2	56	4.6	21.45	A	
17650670	Neva Nova tuile à rabat droite brun	2	56	4.6	21.45	A	
1005273	Neva Nova tuile à rabat gauche vieux-rouge	2	56	4.6	21.45	A	
1005270	Neva Nova tuile à rabat droite vieux-rouge	2	56	4.6	21.45	A	
1003283	Neva Nova tuile à rabat gauche gris graphite	2	56	4.6	26.75	C	
1003284	Neva Nova tuile à rabat droite gris graphite	2	56	4.6	26.75	C	
1005275	Neva Nova chatière d'aération sans grille rouge	4	112	3.5	25.90	A	D44
1005276	Neva Nova chatière d'aération sans grille vieux-rouge	4	112	3.5	25.90	A	D44
17650671	Neva Nova chatière d'aération sans grille brun	4	112	3.5	25.90	A	D44
1003289	Neva Nova chatière d'aération sans grille gris graphite	4	112	3.5	29.30	C	D44
1002008	Grille pour chatière d' aération Neva Nova			0.001	3.30	A	
1000150	Neva Novatuile acrylique			0.5	42.05	A	D21
1002981	Neva Nova tuile pour appentis 65°-89°		96	3.7	75.35	C	
1002985	Neva Nova tuile à rabat pour appentis gauche 65°-89°			5.1	93.65	C	
1002986	Neva Nova tuile à rabat pour appentis droite 65°-89°			5.1	93.65	C	
1002515	seulement coupé				11.45		
1002514	trou de montage percé				1.50		

Accessoires non terre cuite

N° d'art.	Désignation prod.	pces/sac	kg/sac	CHF/pce	Dispo.	Rem.
1005062	Arrête-neige Areto N rouge	50	8.0	1.50	A	D40
1005061	Arrête-neige Areto N brun	50	8.0	1.50	A	D40
1005060	Arrête-neige Areto N gris foncé	50	8.0	1.50	A	D40
1000077	Arrête-neige Areto U rouge	100	7.1	1.25	A	D42
1000078	Arrête-neige Areto U brun clair	100	7.1	1.25	A	D42
1000079	Arrête-neige Areto U brun	100	7.1	1.10	A	D42
1000080	Arrête-neige Areto U gris	100	7.1	1.10	A	D42
1000081	Arrête-neige Areto U gris foncé	100	7.1	1.10	A	D42
1000082	Arrête-neige Areto U noir	100	7.1	1.10	A	D42
N° d'art.	Désignation prod.	pces/cart.	kg/cart.	CHF/pce	Dispo.	Rem.
1000105	Pince d'enveloppement à plis latéraux Modèle A3	500	5.0	0.31	A	D60
1000128	Collier de serrage latéral INOX, stocké, Modèle B24	250	2.5	0.42	A	D35, D59
1000126	Collier de serrage latéral INOX, stocké, Modèle B30	250	2.5	0.42	A	D36, D59
1000127	Collier de serrage latéral INOX, stocké, Modèle B40	250	2.5	0.42	A	D37, D59
1000095	Clip - Modèle C	250	4.0	0.49	A	D60
1000093	Crochets p. fait KUM - Modèle F	200	5.2	0.72	A	D60, D62

Pada (Istighofen)

Tuile flamande 13

N° d'art.	Désignation prod.	Format mm	pces/m2	pces/pqt	pces/pal.	kg/pce	CHF/m2	CHF/1000	Dispo.	Rem.
1005192	Pada rouge	423 x 272	13.4	6	240	3.5	40.55	3'037	A	Fi44, Fi50
1002957	Pada brun terra	423 x 272	13.4	6	240	3.5	41.25	3'090	A	Fi44, Fi50
1005162	Pada brun	423 x 272	13.4	6	240	3.5	41.25	3'078	A	Fi44, Fi50
1005252	Pada vieux-rouge	423 x 272	13.4	6	240	3.5	46.60	3'490	C	Fi44, Fi50
1003247	Pada gris foncé	423 x 272	13.4	6	240	3.5	44.80	3'356	A	Fi44, Fi50

Accessoires terre cuite

N° d'art.	Type de tuile	pces/pqt	pces/pal.	kg/pce	CHF/pce	Dispo.	Rem.
1005214	Pada tuile coulissante rouge	6	96	3.5	6.85	C	D16
1003072	Pada tuile coulissante brun terra	6	96	3.5	6.95	C	D16
1003360	Pada tuile coulissante brun	6	96	3.5	6.95	A	D16
1005254	Pada tuile coulissante vieux rouge	6	96	3.5	7.80	C	D16
1003248	Pada tuile coulissante gris foncé	6	96	3.5	7.95	C	D16
1005194	Pada tuile à rabat gauche rouge	2	48	4.9	19.95	A	
1005195	Pada tuile à rabat droite rouge	2	48	5.0	19.95	A	
1002963	Pada tuile à rabat gauche brun terra	2	48	4.9	21.05	A	
1002966	Pada tuile à rabat droite brun terra	2	48	5.0	21.05	A	
1005164	Pada tuile à rabat gauche brun	2	48	4.9	18.35	A	
1005165	Pada tuile à rabat droite brun	2	48	5.0	18.35	A	
1005248	Pada tuile à rabat gauche vieux rouge	2	48	4.9	23.75	C	
1005249	Pada tuile à rabat droite vieux rouge	2	48	5.0	23.75	C	
1003249	Pada tuile à rabat gauche gris foncé	2	48	4.9	24.05	A	
1003250	Pada tuile à rabat droite gris foncé	2	48	5.0	24.05	A	
1005196	Pada tuile à rabat coulissante gauche rouge		48	4.9	26.45	C	
1005197	Pada tuile à rabat coulissante droite rouge		48	5.0	26.45	C	
1002969	Pada tuile à rabat coulissante gauche brun terra		48	4.9	26.45	C	
1002972	Pada tuile à rabat coulissante droite brun terra		48	5.0	26.45	C	
1003355	Pada tuile à rabat coulissante gauche brun		48	4.9	26.45	A	
1003356	Pada tuile à rabat coulissante droite brun		48	5.0	26.45	A	
1005277	Pada tuile à rabat coulissante gauche vieux-rouge		48	4.9	29.80	C	
1005278	Pada tuile à rabat coulissante droite vieux-rouge		48	5.0	29.80	C	
1003251	Pada tuile à rabat coulissante gauche gris foncé		48	4.9	26.45	C	
1003252	Pada tuile à rabat coulissante droite gris foncé		48	5.0	26.45	C	
1005213	Pada tuile de bord rouge	4	112	3.5	6.10	A	
1003069	Pada tuile de bord brun terra	4	112	3.5	6.40	A	
1005172	Pada tuile de bord brun	4	112	3.5	5.60	A	
1005253	Pada tuile de bord vieux rouge	4	112	3.5	7.30	C	
1003253	Pada tuile de bord gris foncé	4	112	3.5	7.25	A	
1005215	Pada tuile de bord coulissante rouge	6	232	3.8	8.20	C	
1003225	Pada tuile de bord coulissante terra brun	6	232	3.8	8.20	C	
1003361	Pada tuile de bord coulissante brun	6	232	3.8	8.20	A	
1003254	Pada tuile de bord coulissante gris foncé	6	232	3.8	8.20	C	
1005191	Pada chatière d'aération sans grille rouge	4	112	3.2	25.90	A	D46
1002953	Pada chatière d'aération sans grille brun terra	4	112	3.2	25.90	A	D46
1005163	Pada chatière d'aération sans grille brun	4	112	3.2	25.90	A	D46
1005255	Pada chatière d'aération sans grille vieux rouge	4	112	3.2	29.30	C	D46
1003255	Pada chatière d'aération sans grille gris foncé	4	112	3.2	25.90	A	D46
1002007	Grille pour chatière d' aération Pada			0.001	3.30	A	
1000147	Pada tuile acrylique			0.5	44.25	A	D68
1002980	Pada tuile pour appentis 65°-89°		96	3.7	75.35	C	
1002983	Pada tuile à rabat pour appentis gauche 65°-89°			4.4	93.65	C	
1002984	Pada tuile à rabat pour appentis droite 65°-89°			4.4	93.65	C	
1002982	Pada tuile de bord pour appentis 65°-89°			3.5	75.35	C	
1002516	plus courte/plus étroite				61.85		
1002517	plus longue/plus large				71.35		
1002515	seulement coupé				11.45		
1002514	trou de montage percé				1.50		

N° d'art.	Désignation prod.	pces/cart.	CHF/pce	Dispo.	Rem.
1002883	Pada Grille d'obturation de faitière RAL 9011	24	4.00	A	D47, Fi50

Accessoires non terre cuite

N° d'art.	Désignation prod.	pces/sac	kg/sac	CHF/pce	Dispo.	Rem.	
1000087	Arrête-neige Areto P rouge	50	8.0	1.50	A	D40	
1000088	Arrête-neige Areto P brun clair	50	8.0	1.50	A	D40	
1000086	Arrête-neige Areto P brun	50	8.0	1.50	A	D40	
1000089	Arrête-neige Areto P gris foncé	50	8.0	1.50	A	D40	
1000077	Arrête-neige Areto U rouge	100	7.1	1.25	A	D42	
1000078	Arrête-neige Areto U brun clair	100	7.1	1.25	A	D42	
1000079	Arrête-neige Areto U brun	100	7.1	1.10	A	D42	
1000080	Arrête-neige Areto U gris	100	7.1	1.10	A	D42	
1000081	Arrête-neige Areto U gris foncé	100	7.1	1.10	A	D42	
1000082	Arrête-neige Areto U noir	100	7.1	1.10	A	D42	
N° d'art.	Désignation prod.	pces/cart.	kg/cart.	CHF/pce	Dispo.	Rem.	
1000104	Pince d'enveloppement à plis latéraux Modèle A2	500	5.0	0.31	A	D60	
1000128	Collier de serrage latéral INOX, stocké, Modèle B24	250	2.5	0.42	A	D35, D59	
1000126	Collier de serrage latéral INOX, stocké, Modèle B30	250	2.5	0.42	A	D36, D59	
1000127	Collier de serrage latéral INOX, stocké, Modèle B40	250	2.5	0.42	A	D37, D59	
1000106	Clip - Modèle D	200	2.0	0.45	A	D60	
1000093	Crochets p. fait KUM - Modèle F	200	5.2	0.72	A	D60, D62	
N° d'art.	Désignation prod.	ml/pce	pces/pqt	kg/pce	CHF/ml	Dispo.	Rem.
1000062	Peigne de protection 60 mm alu marron-anthracite	1.0	30	1.8	3.40	A	D24, D61

Alegra (Laufon)

Tuile flamande coulissante 10

N° d'art.	Désignation prod.	Format mm	pces/m2	pces/pqt	pces/pal.	kg/pce	CHF/m2	CHF/1000	Dispo.	Rem.
1000635	Alegra rouge naturel	471 x 303	10.5	5	240	4.3	51.30	4'886	C	FaFiBi, P-FiBi
1000636	Alegra brun	471 x 303	10.5	5	240	4.3	52.70	5'019	C	FaFiBi, P-FiBi
1000638	Alegra nuagé	471 x 303	10.5	5	240	4.3	52.70	5'019	C	FaFiBi, P-FiBi
1000637	Alegra noir	471 x 303	10.5	5	240	4.3	59.70	5'686	C	FaFiBi, P-FiBi

Accessoires terre cuite

N° d'art.	Type de tuile	pces/pqt	pces/pal.	kg/pce	CHF/pce	Dispo.	Rem.
1000686	Alegra 3/4 tuile rouge naturel		256	3.4	6.05	C	
1000687	Alegra 3/4 tuile brun		256	3.4	6.05	C	
1000689	Alegra 3/4 tuile nuagé		256	3.4	6.05	C	
1000688	Alegra 3/4 tuile noir		256	3.4	6.05	C	
1000672	Alegra tuile à rabat gauche rouge naturel		60	5.8	27.55	C	
1000676	Alegra tuile à rabat droite rouge naturel		60	5.3	27.55	C	
1000673	Alegra tuile à rabat gauche brun		60	5.8	27.55	C	
1000677	Alegra tuile à rabat droite brun		60	5.3	27.55	C	
1000675	Alegra tuile à rabat gauche nuagé		60	5.8	27.00	C	
1000679	Alegra tuile à rabat droite nuagé		60	5.3	27.55	C	
1000674	Alegra tuile à rabat gauche noir		60	5.8	27.55	C	
1000678	Alegra tuile à rabat droite noir		60	5.3	27.55	C	
1000699	Alegra chatière d'aération sans grille rouge naturel		180	4.3	69.90	C	
1000700	Alegra chatière d'aération sans grille brun		180	4.3	69.90	C	
1000702	Alegra chatière d'aération sans grille nuagé		180	4.3	69.90	C	
1000701	Alegra chatière d'aération sans grille noir		180	4.3	69.90	C	
1000129	Grille pour chatière Alegra			0.010	3.30	C	
1001655	Alegra tuile acrylique			0.7	74.55	C	
1002515	seulement coupé				11.45		
1002514	trou de montage percé				1.50		

Accessoires non terre cuite

N° d'art.	Désignation prod.	pces/sac	kg/sac	CHF/pce	Dispo.	Rem.	
1000077	Arrête-neige Areto U rouge	100	7.1	1.25	A	D42	
1000078	Arrête-neige Areto U brun clair	100	7.1	1.25	A	D42	
1000079	Arrête-neige Areto U brun	100	7.1	1.10	A	D42	
1000080	Arrête-neige Areto U gris	100	7.1	1.10	A	D42	
1000081	Arrête-neige Areto U gris foncé	100	7.1	1.10	A	D42	
1000082	Arrête-neige Areto U noir	100	7.1	1.10	A	D42	
N° d'art.	Désignation prod.	ml/pce	pces/pqt	kg/pce	CHF/ml	Dispo.	Rem.
1000062	Peigne de protection 60 mm alu marron-anthracite	1.0	30	0.1	3.40	A	D24, D61

Roma 1.2 (Laufon)

Tuile romaine 12

N° d'art.	Désignation prod.	Format mm	pces/m2	pces/pqt	pces/pal.	kg/pce	CHF/m2	CHF/1000	Dispo.	Rem.
1000796	Roma 1.2 rouge naturel	463 x 297	11.5	5	240	3.9	55.70	4'843	C	FaFiBi,P-FiBi
1000797	Roma 1.2 nuagé	463 x 297	11.5	5	240	3.9	57.15	4'970	C	FaFiBi,P-FiBi

Accessoires terre cuite

N° d'art.	Type de tuile	pces/pqt	pces/pal.	kg/pce	CHF/pce	Dispo.	Rem.
1000792	Roma 1.2 tuile de bord naturel		280	1.8	6.05	C	
1000793	Roma 1.2 tuile de bord rouge nuagé		280	1.8	6.05	C	
1000722	Roma 1.2 tuile de sous-faitage avec aération rouge naturel	5	120	4.1	26.45	C	
1000726	Roma 1.2 tuile de sous-faitage avec aération nuagé	5	120	4.1	26.45	C	
1000719	Roma 1.2 verticale tuile à rabat gauche rouge naturel		180	2.5	20.35	C	
1000720	Roma 1.2 verticale tuile à rabat droite rouge naturel		180	2.6	20.35	C	
1000723	Roma 1.2 verticale tuile à rabat gauche nuagé		180	2.5	20.35	C	
1000724	Roma 1.2 verticale tuile à rabat droite nuagé		180	2.6	20.35	C	
1000721	Roma 1.2 chatière d'aération sans grille rouge naturel		168	3.7	66.25	C	
1000725	Roma 1.2 chatière d'aération sans grille nuagé		168	3.7	66.25	C	
1000131	Grille pour tuile Roma 1.2 chatière d'aération			0.010	3.00	C	
1002515	seulement coupé				11.45		
1002514	trou de montage percé				1.50		

Accessoires non terre cuite

N° d'art.	Désignation prod.	pces/sac	kg/sac	CHF/pce	Dispo.	Rem.	
1000076	Arrête-neige Areto R rouge	100	10.2	1.85	A		
N° d'art.	Désignation prod.	pces/cart.	kg/cart.	CHF/pce	Dispo.	Rem.	
1000125	Crochets du bord - Modèle H	10	0.2	2.60	A	D61	
N° d'art.	Désignation prod.	ml/pce	pces/pqt	kg/pce	CHF/ml	Dispo.	Rem.
1000062	Peigne de protection 60 mm alu marron-anthracite	1.0	30	0.1	3.40	A	D24, D61

Plano (Laufon)

Tuile coulissante plate 10

N° d'art.	Désignation prod.	Format mm	pces/m2	pces/pqt	pces/pal.	kg/pce	CHF/m2	CHF/1000	Dispo.	Rem.
1003906	Plano rouge naturel	470 x 300	9.8	5	180	4.2	44.90	4'580	C	Fi45,WiFi42
1004191	Plano brun	470 x 300	9.8	5	180	4.2	40.90	4'172	A	Fi45,WiFi42
1003908	Plano gris foncé	470 x 300	9.8	5	180	4.2	45.50	4'641	A	Fi45,WiFi42
1004042	Plano nero	470 x 300	9.8	5	180	4.2	45.50	4'641	A	Fi45,WiFi42

Accessoires terre cuite

N° d'art.	Type de tuile	pces/pqt	pces/pal.	kg/pce	CHF/pce	Dispo.	Rem.
1003708	Plano 1/2 tuile rouge naturel	6	144	2.6	5.15	C	
1004135	Plano 1/2 tuile brun	6	144	2.6	4.75	A	
1003709	Plano 1/2 tuile gris foncé	6	144	2.6	5.50	A	
1004043	Plano 1/2 tuile nero	6	144	2.6	5.50	A	
1003626	Plano tuile à rabat gauche rouge naturel	2	42	5.1	23.45	C	
1003630	Plano tuile à rabat droite rouge naturel	2	34	5.8	23.45	C	
1004124	Plano tuile à rabat gauche brun	2	42	5.1	22.05	A	
1004125	Plano tuile à rabat droite brun	2	34	5.8	22.05	A	
1003628	Plano tuile à rabat gauche gris foncé	2	42	5.1	25.20	A	
1003632	Plano tuile à rabat droite gris foncé	2	34	5.8	25.20	A	
1004044	Plano tuile à rabat gauche nero	2	42	5.1	25.20	A	
1004045	Plano tuile à rabat droite nero	2	34	5.8	25.20	A	
1003714	Plano tuile de bordrouge naturel	4	224	4.2	6.35	C	
1004138	Plano tuile de bordbrun	4	224	4.2	5.85	A	
1003716	Plano tuile de bordgris foncé	4	224	4.2	6.45	A	
1004046	Plano tuile de bordnero	4	224	4.2	6.45	A	
1003634	Plano chatière d'aération rouge naturel	4	56	4.4	48.65	C	D43
1004126	Plano chatière d'aération brun	4	56	4.4	43.05	A	D43
1003636	Plano chatière d'aération gris foncé	4	56	4.4	43.05	A	D43
1004047	Plano chatière d'aération nero	4	56	4.4	43.05	A	D43
1002775	Tuile en verre universal 10 Laufon		192	5.2	45.55	A	
1003638	Plano 10 tuile pour appentis 65°-89°			5.0	76.10	C	
1003639	Plano 10 tuile à rabat pour appentis gauche 65°-89°			6.5	94.65	C	
1003640	Plano 10 tuile à rabat pour appentis droite 65°-89°			6.5	94.65	C	
1003878	Plano 10 tuile pour appentis bord 65°-89°			5.0	76.10	C	
1002516	plus courte/plus étroite				61.85		
1002517	plus longue/plus large				71.35		
1002515	seulement coupé				11.45		
1002514	trou de montage percé				1.50		

Accessoires non terre cuite

N° d'art.	Désignation prod.	pces/sac	kg/sac	CHF/pce	Dispo.	Rem.
1000063	Arrête-neige Areto A rouge	50	8.0	1.50	A	D40
1000064	Arrête-neige Areto A brun clair	50	8.0	1.50	A	D40
1000065	Arrête-neige Areto A brun	50	8.0	1.50	A	D40
1000066	Arrête-neige Areto A gris foncé	50	8.0	1.50	A	D40
1000067	Arrête-neige Areto A noir	50	8.0	1.50	A	D40
1000077	Arrête-neige Areto U rouge	100	7.1	1.25	A	D42
1000078	Arrête-neige Areto U brun clair	100	7.1	1.25	A	D42
1000079	Arrête-neige Areto U brun	100	7.1	1.10	A	D42
1000080	Arrête-neige Areto U gris	100	7.1	1.10	A	D42
1000081	Arrête-neige Areto U gris foncé	100	7.1	1.10	A	D42
1000082	Arrête-neige Areto U noir	100	7.1	1.10	A	D42
N° d'art.	Désignation prod.	pces/cart.	kg/cart.	CHF/pce	Dispo.	Rem.
1000104	Pince d'enveloppement à plis latéraux Modèle A2	500	5.0	0.31	A	D60
1000128	Collier de serrage latéral INOX, stocké, Modèle B24	250	2.5	0.42	A	D35, D59
1000126	Collier de serrage latéral INOX, stock	250	2.5	0.42	A	D36, D59
1000127	Collier de serrage latéral INOX, stock	250	2.5	0.42	A	D37, D59
1000095	Clip - Modèle C	250	4.0	0.49	A	D60
1000093	Crochets p. fait KUM - Modèle F	200	5.2	0.72	A	D60, D62

Vauban (Laufon)

Tuile plate à emboîtement 22

N° d'art.	Désignation prod.	Format mm	pces/m2	pces/pqt	pces/pal.	kg/pce	CHF/m2	CHF/1000	Dispo.	Rem.
1001496	Vauban coupe ronde rouge naturel	390 x 202	22.0	7	350	2.3	64.25	2'920	C	Fi43M, WiFiVAB
1001545	Vauban coupe ronde brun	390 x 202	22.0	7	350	2.3	67.85	3'084	C	Fi43M, WiFiVAB
1001500	Vauban coupe ronde nuagé	390 x 202	22.0	7	350	2.3	77.95	3'543	C	Fi43M, WiFiVAB
1001499	Vauban coupe ronde grésé bourgogne	390 x 202	22.0	7	350	2.3	80.40	3'655	C	Fi43M, WiFiVAB
1001498	Vauban coupe ronde noir	390 x 202	22.0	7	350	2.3	80.40	3'655	C	Fi43M, WiFiVAB
1001492	Vauban coupe droite rouge naturel	366 x 202	22.0	7	350	2.3	64.25	2'920	C	Fi43M, WiFiVAB
1001544	Vauban coupe droite brun	366 x 202	22.0	7	350	2.3	67.85	3'084	C	Fi43M, WiFiVAB
1001495	Vauban coupe droite nuagé	366 x 202	22.0	7	350	2.3	77.95	3'543	C	Fi43M, WiFiVAB
1001494	Vauban coupe droite grésé bourgogne	366 x 202	22.0	7	350	2.3	80.40	3'655	C	Fi43M, WiFiVAB
1001493	Vauban coupe droite noir	366 x 202	22.0	7	350	2.3	80.40	3'655	C	Fi43M, WiFiVAB

Accessoires terre cuite

N° d'art.	Type de tuile	pces/pqt	pces/pal.	kg/pce	CHF/pce	Dispo.	Rem.
1001406	Vauban ronde tuile 1 1/2 rouge naturel		120	3.1	10.60	C	
1001558	Vauban ronde tuile 1 1/2 brun		120	3.1	10.60	C	
1001409	Vauban ronde tuile 1 1/2 nuagé		120	3.1	10.60	C	
1001419	Vauban ronde tuile 1 1/2 grésé bourgogne		120	3.1	10.60	C	
1001408	Vauban ronde tuile 1 1/2 noir		120	3.1	10.60	C	
1001378	Vauban droite tuile 1 1/2 rouge naturel		120	3.0	10.60	C	
1001557	Vauban droite tuile 1 1/2 brun		120	3.0	10.60	C	
1001454	Vauban droite tuile 1 1/2 nuagé		120	3.0	10.60	C	
1001455	Vauban droite tuile 1 1/2 grésé bourgogne		120	3.0	10.60	C	
1001453	Vauban droite tuile 1 1/2 noir		120	3.0	10.60	C	
1001446	Vauban droite tuile de bord nuagé		180	1.8	4.10	C	
1001445	Vauban droite tuile de bord noir		180	1.8	4.10	C	
1001405	Vauban ronde tuile de bord 1 1/2 nuagé		120	2.9	10.60	C	
1001404	Vauban ronde tuile de bord 1 1/2 noir		120	2.9	10.60	C	
1001450	Vauban droite tuile de bord 1 1/2 nuagé		120	2.6	10.60	C	
1001449	Vauban droite tuile de bord 1 1/2 noir		120	2.6	10.60	C	
1001542	Vauban tuile de chéneau avec aération basse rouge naturel		250	2.3	9.40	C	
1001543	Vauban tuile de chéneau avec aération basse brun		250	2.3	9.40	C	
1001541	Vauban tuile de chéneau avec aération basse nuagé		250	2.3	9.40	C	
1001540	Vauban tuile de chéneau avec aération basse grésé bourgogne		250	2.3	9.40	C	
1001539	Vauban tuile de chéneau avec aération basse noir		250	2.3	9.40	C	
1001389	Vauban ronde tuile à rabat gauche rouge naturel		72	3.3	27.90	C	
1001394	Vauban ronde tuile à rabat droite rouge naturel		72	3.6	27.90	C	
1001566	Vauban ronde tuile à rabat gauche brun		72	3.3	27.90	C	
1001564	Vauban ronde tuile à rabat droite brun		72	3.6	27.90	C	
1001392	Vauban ronde tuile à rabat gauche nuagé		72	3.3	27.90	C	
1001397	Vauban ronde tuile à rabat droite nuagé		72	3.6	27.90	C	
1001393	Vauban ronde tuile à rabat gauche grésé bourgogne		72	3.3	27.90	C	
1001418	Vauban ronde tuile à rabat droite grésé bourgogne		72	3.6	27.90	C	
1001391	Vauban ronde tuile à rabat gauche noir		72	3.3	27.90	C	
1001396	Vauban ronde tuile à rabat droite noir		72	3.6	27.90	C	
1001372	Vauban droite tuile à rabat gauche rouge naturel		72	3.3	27.90	C	
1001374	Vauban droite tuile à rabat droite rouge naturel		72	3.5	27.90	C	
1001565	Vauban droite tuile à rabat gauche brun		72	3.3	27.90	C	
1001563	Vauban droite tuile à rabat droite brun		72	3.5	27.90	C	
1001439	Vauban droite tuile à rabat gauche nuagé		72	3.3	27.90	C	
1000930	Vauban droite tuile à rabat droite nuagé		72	3.5	27.90	C	
1001440	Vauban droite tuile à rabat gauche grése bourgogne		72	3.3	27.90	C	
1001443	Vauban droite tuile à rabat droite grése bourgogne		72	3.5	27.90	C	
1001373	Vauban droite tuile à rabat gauche noir		72	3.3	27.90	C	
1001375	Vauban droite tuile à rabat droite noir		72	3.5	27.90	C	
1001381	Vauban ronde tuile à rabat 1/2 gauche rouge naturel		120	2.5	27.90	C	

1001385	Vauban ronde tuile à rabat 1/2 droite rouge naturel	120	2.8	27.90	C	
1001037	Vauban ronde tuile à rabat 1/2 gauche brun	120	2.5	27.90	C	
1001035	Vauban ronde tuile à rabat 1/2 droite brun	120	2.8	27.90	C	
1001384	Vauban ronde tuile à rabat 1/2 gauche nuagé	120	2.5	27.90	C	
1001388	Vauban ronde tuile à rabat 1/2 droite nuagé	120	2.8	27.90	C	
1001416	Vauban ronde tuile à rabat 1/2 gauche grésé bourgogne	120	2.5	27.90	C	
1001417	Vauban ronde tuile à rabat 1/2 droite grésé bourgogne	120	2.8	27.90	C	
1001383	Vauban ronde tuile à rabat 1/2 gauche noir	120	2.5	27.90	C	
1001387	Vauban ronde tuile à rabat 1/2 droite noir	120	2.8	27.90	C	
1001370	Vauban droite tuile à rabat 1/2 gauche rouge naturel	120	2.3	27.90	C	
1001371	Vauban droite tuile à rabat 1/2 droite rouge naturel	120	2.7	27.90	C	
1001036	Vauban droite tuile à rabat 1/2 gauche brun	120	2.3	27.90	C	
1001546	Vauban droite tuile à rabat 1/2 droite brun	120	2.7	27.90	C	
1001432	Vauban droite tuile à rabat 1/2 gauche nuagé	120	2.3	27.90	C	
1001436	Vauban droite tuile à rabat 1/2 droite nuagé	120	2.7	27.90	C	
1001433	Vauban droite tuile à rabat 1/2 gauche grésé bourgogne	120	2.3	27.90	C	
1001437	Vauban droite tuile à rabat 1/2 droite grésé bourgogne	120	2.7	27.90	C	
1001431	Vauban droite tuile à rabat 1/2 gauche noir	120	2.3	27.90	C	
1001435	Vauban droite tuile à rabat 1/2 droite noir	120	2.7	27.90	C	
1001410	Vauban chatière ronde rouge naturel	192	2.2	67.40	C	
1001043	Vauban chatière ronde brun	192	2.2	67.40	C	
1001412	Vauban chatière ronde nuagé	192	2.2	67.40	C	
1001462	Vauban chatière ronde grésé bourgogne	192	2.2	67.40	C	
1001421	Vauban chatière ronde noir	192	2.2	67.40	C	
1001379	Vauban chatière droite rouge naturel	192	2.2	67.40	C	
1001042	Vauban chatière droite brun	192	2.2	67.40	C	
1001458	Vauban chatière droite nuagé	192	2.2	67.40	C	
1001459	Vauban chatière droite grésé bourgogne	192	2.2	67.40	C	
1001457	Vauban chatière droite noir	192	2.2	67.40	C	
1000132	Grille pour Vauban chatière		0.01	1.65	C	
1000152	Vauban tuile acrylique	180	0.5	44.00	B	D63
1002515	seulement coupé			11.45		
1002514	trou de montage percé			1.50		

Accessoires non terre cuite

N° d'art.	Désignation prod.	pces/sac	kg/sac	CHF/pce	Dispo.	Rem.
1000083	Arrête-neige Areto V rouge	100	8.6	1.70	A	
1000084	Arrête-neige Areto V brun	100	8.6	1.70	A	
1000085	Arrête-neige Areto V noir	100	8.6	1.70	A	
N° d'art.	Désignation prod.	pces/cart.	kg/cart.	CHF/pce	Dispo.	Rem.
1000103	Pince d'enveloppement à plis latéraux Modèle A1	500	3.0	0.35	A	D59

Casta «Cannelée» (Laufon)

Tuile plate 17/38

N° d'art.	Désignation prod.	Format mm	pces/m2	pces/pqt	pces/pal.	kg/pc	CHF/m2	CHF/1000	Dispo.	Rem.
1003544	Casta 17/38 Coupe ronde «Cannelée» rouge rouge naturel	380 x 170	39.2	10	480	1.9	60.40	1'540	A	Fi38, Fi45
1004090	Casta 17/38 Coupe ronde «Cannelée» brun clair	380 x 170	39.2	10	480	1.9	61.95	1'580	A	Fi38, Fi45
1004091	Casta 17/38 Coupe ronde «Cannelée» brun	380 x 170	39.2	10	480	1.9	61.95	1'580	A	Fi38, Fi45
1003882	Casta 17/38 Coupe ronde «Cannelée» rouge jaune	380 x 170	39.2	10	480	1.9	65.00	1'657	C	Fi38, Fi45
1003547	Casta 17/38 coupe pointue «Cannelée» rouge naturel	380 x 170	39.2	10	480	1.9	60.40	1'540	A	Fi38, Fi45
1004092	Casta 17/38 coupe pointue «Cannelée» brun clair	380 x 170	39.2	10	480	1.9	61.95	1'580	C	Fi38, Fi45
1004093	Casta 17/38 coupe pointue «Cannelée» brun	380 x 170	39.2	10	480	1.9	61.95	1'580	A	Fi38, Fi45
1003883	Casta 17/38 coupe pointue «Cannelée» rouge jaune	380 x 170	39.2	10	480	1.9	65.00	1'657	C	Fi38, Fi45

Accessoires terre cuite

N° d'art.	Type de tuile	pces/pqt	pces/pal.	kg/pc	CHF/pc	Dispo.	Rem.
1003556	Casta 17/38 ronde cannelée tuile plate 1 1/2 rouge naturel		160	2.8	8.35	A	
1004098	Casta 17/38 ronde cannelée tuile plate 1 1/2 brun clair		160	2.8	8.55	A	
1004099	Casta 17/38 ronde cannelée tuile plate 1 1/2 brun		160	2.8	8.55	A	
1003886	Casta 17/38 ronde cannelée tuile plate 1 1/2 rouge-jaune		160	2.8	8.80	C	
1003558	Casta 17/38 pointue cannelée tuile plate 1 1/2 rouge naturel		160	2.8	8.35	A	
1004100	Casta 17/38 pointue cannelée tuile plate 1 1/2 brun clair		160	2.8	8.55	C	
1004101	Casta 17/38 pointue cannelée tuile plate 1 1/2 brun	5	160	2.8	8.55	A	
1003887	Casta 17/38 pointue cannelée tuile plate 1 1/2 rouge-jaune		160	2.8	8.80	C	
1003550	Casta 17/38 ronde cannelée tuile plate 3/4rouge naturel	10	600	1.4	1.90	A	
1004094	Casta 17/38 ronde cannelée tuile plate 3/4brun clair	10	600	1.4	2.00	A	
1004095	Casta 17/38 ronde cannelée tuile plate 3/4brun	10	600	1.4	2.00	A	
1003884	Casta 17/38 ronde cannelée tuile plate 3/4rouge-jaune	10	600	1.4	2.15	C	
1003553	Casta 17/38 pointue cannelée tuile plate 3/4rouge naturel	10	600	1.4	1.90	A	
1004096	Casta 17/38 pointue cannelée tuile plate 3/4brun clair	10	600	1.4	2.00	C	
1004097	Casta 17/38 pointue cannelée tuile plate 3/4brun	10	600	1.4	2.00	A	
1003885	Casta 17/38 pointue cannelée tuile plate 3/4rouge-jaune	10	600	1.4	2.15	C	
1003561	Casta 17/38 lisse doublis de chéneaurouge naturel	10	480	1.3	1.90	A	D26
1004184	Casta 17/38 lisse doublis de chéneaubrun clair	10	480	1.3	2.00	A	D26
1004102	Casta 17/38 lisse doublis de chéneaubrun	10	480	1.3	2.00	A	D26
1003563	Casta 17/38 ronde cannelée doublis de faite rouge naturel	10	480	1.5	1.90	A	
1004103	Casta 17/38 ronde cannelée doublis de faite brun clair	10	480	1.5	2.00	A	
1004104	Casta 17/38 ronde cannelée doublis de faite brun	10	480	1.5	2.00	A	
1003888	Casta 17/38 ronde cannelée doublis de faite rouge-jaune	10	480	1.5	2.15	C	
1003565	Casta 17/38 pointue cannelée doublis de faite rouge naturel	10	480	1.5	1.90	A	
1004105	Casta 17/38 pointue cannelée doublis de faite brun clair	10	480	1.5	2.00	C	
1004106	Casta 17/38 pointue cannelée doublis de faite brun	10	480	1.5	2.00	A	
1003889	Casta 17/38 pointue cannelée doublis de faite rouge-jaune	10	480	1.5	2.15	C	
1003739	Casta 17/38 ronde cannelée tuile à rabat ga+dr rouge naturel		80	2.6	19.10	C	
1004145	Casta 17/38 ronde cannelée tuile à rabat ga+dr brun clair		80	2.6	19.40	C	
1004146	Casta 17/38 ronde cannelée tuile à rabat ga+dr brun		80	2.6	19.40	C	
1003917	Casta 17/38 coupe ronde cannelée tuile à rabat ga+dr rouge-jaune		80	2.6	20.10	C	
1003741	Casta 17/38 pointue cannelée tuile à rabat ga+dr rouge natur		80	2.6	19.10	C	
1004192	Casta 17/38 pointue cannelée tuile à rabat ga+dr brun clair		80	2.6	19.40	C	
1004147	Casta 17/38 pointue cannelée tuile à rabat ga+dr brun		80	2.6	19.40	C	
1003916	Casta 17/38 pointue cannelée tuile à rabat ga+dr rouge-jaune		80	2.6	20.10	C	
1003657	Casta 17/38 ronde rustique set de chatières rouge naturel		64	10.6	79.30	A	D20, D45
1004131	Casta 17/38 ronde lisse set de chatières brun clair		64	10.6	81.75	A	D20, D45
1004132	Casta 18/38 ronde set de chatières brun		64	10.6	81.75	A	D20, D45

1003892	Casta 17/38 ronde cannelée set de chatières rouge-jaune		64	10.6	84.10		C	D20, D45
1003663	Casta 17/38 pointue cannelée set de chatières rouge naturel		64	10.6	79.30		A	D20, D45
1004133	Casta 17/38 pointue cannelée set de chatières brun clair		64	10.6	81.75		C	D20, D45
1004134	Casta 17/38 pointue cannelée set de chatières brun		64	10.6	81.75		A	D20, D45
1003893	Casta 17/38 pointue cannelée set de chatières rouge-jaune		64	10.6	84.10		C	D20, D45
1003568	Casta 17/46 ronde cannelée tuile de noue 1 1/2 rouge naturel	5	150	2.3	3.15		A	D50
1004107	Casta 17/46 ronde cannelée tuile de noue 1 1/2 brun clair	5	150	2.3	3.50		A	D50
1004108	Casta 17/46 ronde cannelée tuile de noue 17/46 brun	5	150	2.3	3.50		A	D50
1003890	Casta 17/46 ronde cannelée tuile de noue 17/46 rouge-jaune	5	150	2.3	3.75		C	D50
1003571	Casta 17/46 pointue cannelée tuile de noue 17/46 rouge naturel	5	150	2.3	3.15		A	D50
1004109	Casta 17/46 pointue cannelée tuile de noue 17/46 brun clair	5	150	2.3	3.50		C	D50
1004110	Casta 17/46 pointue cannelée tuile de noue 17/46 brun	5	150	2.3	3.50		A	D50
1003891	Casta 17/46 pointue cannelée tuile de noue 17/46 rouge-jaune	5	150	2.3	3.75		C	D50
1003572	Casta 17/46 ronde cannelée tuile de noue 1 1/2 rouge naturel	5	100	4.1	8.35		A	D50
1004193	Casta 17/46 ronde cannelée tuile de noue 1 1/2 brun clair	5	100	4.1	8.55		A	D50
1004111	Casta 17/46 ronde cannelée tuile de noue 1 1/2 brun	5	100	4.1	8.55		A	D50
1003919	Casta 17/46 ronde cannelée tuile de noue 1 1/2 rouge-jaune	5	100	4.1	8.80		C	D50
1003922	Casta 17/46 pointue cannelée tuile de noue 1 1/2 rouge naturel	5	100	4.1	8.35		A	D50
1004112	Casta 17/46 pointue cannelée tuile de noue 1 1/2 brun clair	5	100	4.1	8.55		C	D50
1004113	Casta 17/46 pointue cannelée tuile de noue 1 1/2 brun	5	100	4.1	8.55		A	D50
1003923	Casta 17/46 pointue cannelée tuile de noue 1 1/2 rouge-jaune	5	100	4.1	8.80		C	D50
1003857	Casta 17/38 rond concave/convexe			2.0	15.20		C	D02, D49
1003858	Casta 17/38 spitz concave/convexe			2.0	15.20		C	D02, D49
1000144	Tuile en verre Casta 17/38 rondo lisse transparent			2.3	24.80		A	D63
1002516	plus courte/plus étroite				61.85			
1002517	plus longue/plus large				71.35			
1002515	seulement coupé				11.45			
1002514	trou de montage percé				1.50			

Accessoires non terre cuite

N° d'art.	Désignation prod.		pces/sac	kg/sac	CHF/pce		Dispo.	Rem.
1000068	Arrête-neige Areto C rouge		50	6.7	1.70		A	D19
1000069	Arrête-neige Areto C brun		50	13.4	1.70		A	D19
1000090	Arrête-neige Areto C noir		50	6.7	1.70		A	D19
N° d'art.	Désignation prod.		pces/cart.	kg/cart.	CHF/pce		Dispo.	Rem.
1000095	Clip - Modèle C		250	4.0	0.49		A	D60
1000107	Pince intérieure - Modèle E24		250	2.5	0.31		A	D35, D60
1000091	Pince intérieure - Modèle E30		200	4.0	0.43		A	D36, D60
1000092	Pince intérieure - Modèle E40		100	1.0	0.43		A	D37, D60
1000093	Crochets p. fait KUM - Modèle F		200	5.2	0.72		A	D60, D62
N° d'art.	Désignation prod.	ml/pce	pces/pqt	kg/pce	CHF/ml		Dispo.	Rem.
1000061	Ruban de ventilation de faitage 1m	1.0	10	0.4	22.00		A	D24, D61

Casta «Rustique» (Laufon)

Tuile plate 17/38

N° d'art.	Désignation prod.	Format mm	pces/m2	pces/pqt	pces/pal.	kg/pc	CHF/m2	CHF/1000	Dispo.	Rem.
1003676	Casta 17/38 coupe ronde «Rustique» rouge naturel	380 x 170	39.2	10	480	1.9	62.35	1'590	A	Fi38, Fi45
1003582	Casta 17/38 coupe ronde «Rustique» paleo	380 x 170	39.2	10	480	1.9	76.80	1'958	A	Fi38, Fi45
1003583	Casta 17/38 coupe ronde «Rustique» attico	380 x 170	39.2	10	480	1.9	76.80	1'958	A	Fi38, Fi45
1003616	Casta 17/38 coupe ronde «Rustique» castel	380 x 170	39.2	10	480	1.9	81.20	2'071	A	Fi38, Fi45
1003734	Casta 17/38 coupe ronde «Rustique» vieux-jaune	380 x 170	39.2	10	480	1.9	81.20	2'071	C	Fi38, Fi45
1003671	Casta 17/38 coupe pointue «Rustique» rouge naturel	380 x 170	39.2	10	480	1.9	62.35	1'590	A	Fi38, Fi45
1003584	Casta 17/38 coupe pointue «Rustique» paleo	380 x 170	39.2	10	480	1.9	76.80	1'958	C	Fi38, Fi45
1003585	Casta 17/38 coupe pointue «Rustique» attico	380 x 170	39.2	10	480	1.9	76.80	1'958	A	Fi38, Fi45
1003617	Casta 17/38 coupe pointue «Rustique» castel	380 x 170	39.2	10	480	1.9	81.20	2'071	A	Fi38, Fi45
1003696	Casta 17/38 coupe pointue «Rustique» vieux-jaune	380 x 170	39.2	10	480	1.9	81.20	2'071	C	Fi38, Fi45

Accessoires terre cuite

N° d'art.	Type de tuile	pces/pqt	pces/pal.	kg/pc	CHF/pc	Dispo.	Rem.
1003680	Casta 17/38 ronde rustique tuile plate 1 1/2 rouge naturel		160	2.8	8.35	A	
1003590	Casta 17/38 ronde rustique tuile plate 1 1/2 paleo		160	2.8	8.95	A	
1003591	Casta 17/38 ronde rustique tuile plate 1 1/2 attico		160	2.8	8.95	A	
1003641	Casta 17/38 ronde rustique tuile plate 1 1/2 castel		160	2.8	9.50	A	
1003735	Casta 17/38 ronde rustique tuile plate 1 1/2 vieux-jaune		160	2.8	9.50	C	
1003675	Casta 17/38 pointue rustique tuile plate 1 1/2 rouge naturel		160	2.8	8.35	A	
1003592	Casta 17/38 pointue rustique tuile plate 1 1/2 paleo		160	2.8	8.95	C	
1003861	Casta 17/38 pointue rustique tuile plate 1 1/2 attico		160	2.8	8.95	A	
1003642	Casta 17/38 pointue rustique tuile plate 1 1/2 castel		160	2.8	9.50	A	
1003897	Casta 17/38 pointue rustique tuile plate 1 1/2 vieux-jaune		160	2.8	9.50	C	
1003677	Casta 17/38 ronde rustique tuile plate 3/4rouge naturel	10	600	1.4	1.90	A	
1003586	Casta 17/38 ronde rustique tuile plate 3/4paleo	10	600	1.4	2.25	A	
1003587	Casta 17/38 ronde rustique tuile plate 3/4attico	10	600	1.4	2.25	A	
1003618	Casta 17/38 ronde rustique tuile plate 3/4castel	10	600	1.4	2.35	A	
1003736	Casta 17/38 ronde rustique tuile plate 3/4vieux-jaune	10	600	1.4	2.35	C	
1003672	Casta 17/38 pointue rustique tuile plate 3/4rouge naturel	10	600	1.4	1.90	A	
1003588	Casta 17/38 pointue rustique tuile plate 3/4paleo	10	600	1.4	2.25	C	
1003589	Casta 17/38 pointue rustique tuile plate 3/4attico	10	600	1.4	2.25	A	
1003619	Casta 17/38 pointue rustique tuile plate 3/4castel	10	600	1.4	2.35	A	
1003697	Casta 17/38 pointue rustique tuile plate 3/4vieux-jaune	10	600	1.4	2.35	C	
1003561	Casta 17/38 lisse doublis de chéneau rouge naturel	10	480	1.3	1.90	A	D26
1003645	Casta 17/38 lisse doublis de chéneau paleo	10	480	1.3	2.25	A	D26
1003698	Casta 17/38 lisse doublis de chéneau vieux-jaune	10	480	1.3	2.35	C	D26
1003678	Casta 17/38 ronde rustique doublis de faite rouge naturel	10	480	1.5	1.90	A	
1003593	Casta 17/38 ronde rustique doublis de faite paleo	10	480	1.5	2.25	A	
1003594	Casta 17/38 ronde rustique doublis de faite attico	10	480	1.5	2.25	A	
1003622	Casta 17/38 ronde rustique doublis de faite castel	10	480	1.5	2.35	A	
1003894	Casta 17/38 ronde rustique doublis de faite vieux-jaune	10	480	1.5	2.35	C	
1003673	Casta 17/38 pointue rustique doublis de faite rouge naturel	10	480	1.5	1.90	A	
1003595	Casta 17/38 pointue rustique doublis de faite paleo	10	480	1.5	2.25	C	
1003596	Casta 17/38 pointue rustique doublis de faite attico	10	480	1.5	2.25	A	
1003623	Casta 17/38 pointue rustique doublis de faite castel	10	480	1.5	2.35	A	
1003699	Casta 17/38 pointue rustique doublis de faite vieux-jaune	10	480	1.5	2.35	C	
1003743	Casta 17/38 ronde lisse tuile à rabat ga+dr rouge naturel		80	2.6	19.10	C	D26
1003744	Casta 17/38 ronde lisse tuile à rabat ga+dr paleo		80	2.6	19.40	C	D26
1003745	Casta 17/38 ronde lisse tuile à rabat ga+dr attico		80	2.6	19.40	C	D26
1003911	Casta 17/38 coupe ronde lisse tuile à rabat ga+dr castel		80	2.6	20.10	C	D26

1003912	Casta 17/38 coupe ronde lisse tuile à rabat ga+dr vieux-jaun	80	2.6	20.10	C	D26
1003915	Casta 17/38 pointue lisse tuile à rabat ga+dr rouge naturel	80	2.6	19.10	C	D26
1003869	Casta 17/38 pointue lisse tuile à rabat ga+dr paleo	80	2.6	19.40	C	D26
1003746	Casta 17/38 pointue lisse tuile à rabat ga+dr attico	80	2.6	19.40	C	D26
1003747	Casta 17/38 pointue lisse tuile à rabat ga+dr castel	80	2.6	20.10	C	D26
1003913	Casta 17/38 pointue lisse tuile à rabat ga+dr vieux-jaune	80	2.6	20.10	C	D26
1003910	Casta 17/38 ronde rustique set de chatières rouge naturel	64	10.6	79.30	A	D20, D45
1003660	Casta 17/38 ronde rustique set de chatières paleo	64	10.6	81.75	A	D20, D45
1003661	Casta 17/38 ronde rustique set de chatières attico	64	10.6	81.75	A	D03, D20, D45
1003662	Casta 17/38 ronde rustique set de chatières castel	64	10.6	84.10	A	D20, D45
1003898	Casta 17/38 ronde rustique set de chatières vieux-jaune	64	10.6	84.10	C	D20, D45
1003681	Casta 17/38 pointue rustique set de chatières rouge naturel	64	10.6	79.30	A	D20, D45
1003666	Casta 17/38 pointue rustique set de chatières paleo	64	10.6	81.75	C	D20, D45
1003667	Casta 17/38 pointue rustique set de chatières attico	64	10.6	81.75	A	D03, D20, D45
1003668	Casta 17/38 pointue rustique set de chatières castel	64	10.6	84.10	A	D20, D45
1003700	Casta 17/38 pointue rustique set de chatières vieux-jaune	64	10.6	84.10	C	D20, D45
1003679	Casta 17 ronde rustique tuile de noue 17/46 rouge naturel	5	150	2.3	A	D50
1003597	Casta 17 ronde rustique tuile de noue 17/46 paleo	5	150	2.3	A	D50
1003598	Casta 17 ronde rustique tuile de noue 17/46 attico	5	150	2.3	A	D50
1003624	Casta 17 ronde rustique tuile de noue 17/46 castel	5	150	2.3	A	D50
1003895	Casta 17 ronde rustique tuile de noue 17/46 vieux-jaune	5	150	2.3	C	D50
1003674	Casta 17 pointue rustique tuile de noue 17/46 rouge naturel	5	150	2.3	A	D50
1003599	Casta 17 pointue rustique tuile de noue 17/46 paleo	5	150	2.3	C	D50
1003600	Casta 17 pointue rustique tuile de noue 17/46 attico	5	150	2.3	A	D50
1003625	Casta 17 pointue rustique tuile de noue 17/46 castel	5	150	2.3	A	D50
1003896	Casta 17 pointue rustique tuile de noue 17/46 vieux-jaune	5	150	2.3	C	D50
1003863	Casta 17/46 ronde rustique tuile de noue 11/2 rouge naturel	5	100	4.1	A	D50
1003921	Casta 17/46 ronde rustique tuile de noue 11/2 paleo	5	100	4.1	A	D50
1003601	Casta 17/46 ronde rustique tuile de noue 11/2 attico	5	100	4.1	A	D50
1003643	Casta 17/46 ronde rustique tuile de noue 11/2 castel	5	100	4.1	A	D50
1003920	Casta 17/46 ronde rustique tuile de noue 11/2 vieux-jaune	5	100	4.1	C	D50
1003918	Casta 17/46 pointue rustique tuile de noue 11/2 rouge naturel	5	100	4.1	A	D50
1003876	Casta 17/46 pointue rustique tuile de noue 11/2 paleo	5	100	2.3	C	D50
1003924	Casta 17/46 pointue rustique tuile de noue 11/2 attico	5	100	4.1	A	D50
1003644	Casta 17/46 pointue rustique tuile de noue 11/2 castel	5	100	4.1	A	D50
1003925	Casta 17/46 pointue rustique tuile de noue 11/2 vieux-jaune	5	100	4.1	C	D50
1003857	Casta 17/38 rund concave/convexe			2.0	C	D02, D49
1003858	Casta 17/38 spitz concave/convexe			2.0	C	D02, D49
1000144	Tuile en verre Casta 17/38 rondo lisse transparent			2.3	A	D63
1002516	plus courte/plus étroite			61.85		
1002517	plus longue/plus large			71.35		
1002515	seulement coupé			11.45		
1002514	trou de montage percé			1.50		

Accessoires non terre cuite

N° d'art.	Désignation prod.	pces/sac	kg/sac	CHF/pce	Dispo.	Rem.	
1000068	Arrête-neige Areto C rouge	50	6.7	1.70	A	D19	
1000069	Arrête-neige Areto C brun	50	13.4	1.70	A	D19	
1000090	Arrête-neige Areto C noir	50	6.7	1.70	A	D19	
N° d'art.	Désignation prod.	pces/cart.	kg/cart.	CHF/pce	Dispo.	Rem.	
1000095	Clip - Modèle C	250	4.0	0.49	A	D60	
1000107	Pince intérieure - Modèle E24	250	2.5	0.31	A	D35, D60	
1000091	Pince intérieure - Modèle E30	200	4.0	0.43	A	D36, D60	
1000092	Pince intérieure - Modèle E40	100	1.0	0.43	A	D37, D60	
1000093	Crochets p. fait KUM - Modèle F	200	5.2	0.72	A	D60, D62	
N° d'art.	Désignation prod.	ml/pce	pces/pqt	kg/pce	CHF/ml	Dispo.	Rem.
1000061	Ruban de ventilation de faitage 1m	1.0	10	0.4	22.00	A	D24, D61

Casta tuile tourelle (Laufon)

Tuile plate 13,5/27

N° d'art.	Désignation prod.	Format mm	pces/m2	pces/pqt	pces/pal.	kg/pce	CHF/m2	CHF/1000	Dispo.	Rem.
1003646	Casta tuile tourelle 13.5/27 ronde cannelée rouge naturel	270 x 135	67.3	10	600	1.0	122.50	1'819	C	Fi30
1004127	Casta tuile tourelle 13.5/27 ronde cannelée brun clair	270 x 135	67.3	10	600	1.0	124.55	1'850	C	Fi30
1004128	Casta tuile tourelle 13.5/27 ronde cannelée brun	270 x 135	67.3	10	600	1.0	124.55	1'850	C	Fi30
1003649	Casta tuile tourelle 13.5/27 pointue cannelée rouge naturel	270 x 135	67.3	10	600	1.0	122.50	1'819	C	Fi30
1004129	Casta tuile tourelle 13.5/27 pointue cannelée brun clair	270 x 135	67.3	10	600	1.0	124.55	1'850	C	Fi30
1004130	Casta tuile tourelle 13.5/27 pointue cannelée brun	270 x 135	67.3	10	600	1.0	124.55	1'850	C	Fi30
1003737	Casta tuile tourelle 13.5/27 ronde lisse rouge naturel	270 x 135	67.3	10	600	1.0	122.50	1'819	C	Fi30
1003651	Casta tuile tourelle 13.5/27 ronde lisse paleo	270 x 135	67.3	10	600	1.0	144.95	2'153	C	Fi30
1003652	Casta tuile tourelle 13.5/27 ronde lisse attico	270 x 135	67.3	10	600	1.0	144.95	2'153	C	Fi30
1003653	Casta tuile tourelle 13.5/27 ronde lisse castel	270 x 135	67.3	10	600	1.0	153.60	2'281	C	Fi30
1003738	Casta tuile tourelle 13.5/27 pointue lisse rouge naturel	270 x 135	67.3	10	600	1.0	122.50	1'819	C	Fi30
1003654	Casta tuile tourelle 13.5/27 pointue lisse paleo	270 x 135	67.3	10	600	1.0	144.95	2'153	C	Fi30
1003655	Casta tuile tourelle 13.5/27 pointue lisse attico	270 x 135	67.3	10	600	1.0	144.95	2'153	C	Fi30
1003656	Casta tuile tourelle 13.5/27 pointue lisse castel	270 x 135	67.3	10	600	1.0	153.60	2'281	C	Fi30

Accessoires non terre cuite

N° d'art.	Désignation prod.	pces/sac	kg/sac	CHF/pce	Dispo.	Rem.
1000068	Arrête-neige Areto C rouge	50	6.7	1.70	A	D19
1000069	Arrête-neige Areto C brun	50	13.4	1.70	A	D19
1000090	Arrête-neige Areto C noir	50	6.7	1.70	A	D19
N° d'art.	Désignation prod.	pces/cart.	kg/cart.	CHF/pce	Dispo.	Rem.
1000095	Clip - Modèle C	250	4.0	0.49	A	D60
1000107	Pince intérieure - Modèle E24	250	2.5	0.31	A	D60
1000091	Pince intérieure - Modèle E30	200	4.0	0.43	A	D60
1000092	Pince intérieure - Modèle E40	100	1.0	0.43	A	D60

Casta «Bernoise» (Laufon)

Tuile plate 17/38

N° d'art.	Désignation prod.		pces/m2	pces/pqt	pces/pal.	kg/pce	CHF/m2	CHF/1000	Dispo.	Rem.
1003705	Casta 17/38 Coupe ronde «Bernoise» rouge naturel	380 x 170	39.2	10	480	1.9	60.40	1'540	A	Fi38, Fi45
1003702	Casta 17/38 coupe pointue «Bernoise» rouge naturel	380 x 170	39.2	10	480	1.9	60.40	1'540	A	Fi38, Fi45

Accessoires terre cuite

N° d'art.	Type de tuile		pces/pqt	pces/pal.	kg/pce	CHF/pce		Dispo.	Rem.
1003926	Casta 17/38 Berner 11/2 ronde rouge naturel			160	2.8	8.35		A	
1003927	Casta 17/38 Berner 11/2 pointue rouge naturel			160	2.8	8.35		A	
1003706	Casta Berner ronde tuile plate 3/4 rouge naturel		10	600	1.4	1.90		A	
1003703	Casta Berner pointue tuile plate 3/4 rouge naturel		10	600	1.4	1.90		A	
1003561	Casta 17/38 lisse doublis de chéneaurouge naturel		10	480	1.3	1.90		A	D26
1003707	Casta 17/38 Berner ronde cannelée doublis de faite rouge naturel		10	480	1.5	1.90		A	
1003704	Casta 17/38 Berner doublis de faite pointue cannelée rouge naturel		10	480	1.5	1.90		A	
1003743	Casta 17/38 ronde lisse tuile à rabat ga+dr rouge naturel			80	2.6	19.10		C	D26
1003915	Casta 17/38 pointue lisse tuile à rabat ga+dr rouge naturel			80	2.6	19.10		C	D26
1003899	Casta Berner 17/38 ronde rustique set de chatières rouge naturel			64	10.6	79.30		A	D20, D45
1003928	Casta Berner 17/38 pointue cannlée set de chatières rouge naturel			64	10.6	79.30		A	D20, D45
1003857	Casta 17/38 rund concave/convexe				2.0	15.20		C	D02, D49
1003858	Casta 17/38 spitz concave/convexe				2.0	15.20		C	D02, D49
1000144	Tuile en verre Casta 17/38 rondo lisse transparent				2.3	24.80		A	D63
1002516	plus courte/plus étroite					61.85			
1002517	plus longue/plus large					71.35			
1002515	seulement coupé					11.45			
1002514	trou de montage percé					1.50			

Accessoires non terre cuite

N° d'art.	Désignation prod.		pces/sac	kg/sac	CHF/pce		Dispo.	Rem.
1000068	Arrête-neige Areto C rouge		50	6.7	1.70		A	D19
1000069	Arrête-neige Areto C brun		50	13.4	1.70		A	D19
1000090	Arrête-neige Areto C noir		50	6.7	1.70		A	D19
N° d'art.	Désignation prod.		pces/cart.	kg/cart.	CHF/pce		Dispo.	Rem.
1000095	Clip - Modèle C		250	4.0	0.49		A	D60
1000107	Pince intérieure - Modèle E24		250	2.5	0.31		A	D35, D60
1000091	Pince intérieure - Modèle E30		200	4.0	0.43		A	D36, D60
1000092	Pince intérieure - Modèle E40		100	1.0	0.43		A	D37, D60
1000093	Crochets p. fait KUM - Modèle F		200	5.2	0.72		A	D60, D62
N° d'art.	Désignation prod.	ml/pce	pces/pqt	kg/pce	CHF/ml		Dispo.	Rem.
1000061	Ruban de ventilation de faitage 1m	1.0	10	0.4	22.00		A	D24, D61

Casta «Rustica» (Laufon)

Tuile plate 18/38

N° d'art.	Désignation prod.	Format mm	pces/m2	pces/pqt	pces/pal.	kg/pce	CHF/m2	CHF/1000	Dispo.	Rem.
1004033	Casta 18/38 ronde rustique patina	380 x 180	37.0	10	400	2.0	89.60	2'419	C	Fi38, Fi45
1004074	Casta 18/38 ronde rustique vieux-vinzel	380 x 180	37.0	10	400	2.0	89.60	2'419	C	Fi38, Fi45

Accessoires terre cuite

N° d'art.	Type de tuile	pces/pqt	pces/pal.	kg/pce	CHF/pce	Dispo.	Rem.
1004070	Casta 18/38 ronde rustique tuile plate 3/4 patina	10	500	1.5	2.65	C	
1004071	Casta 18/38 ronde rustique tuile plate 3/4 vieux-vinzel	10	500	1.5	2.65	C	
1004069	Casta 18/38 rustique doublis de chéneau patina	10	400	1.5	2.65	C	D26
1004072	Casta 18/38 ronde rustique doublis de faite patina	10	400	1.4	2.65	C	
1004073	Casta 18/38 ronde rustique doublis de faite vieux-vinzel	10	400	1.4	2.65	C	
1003834	Casta 18/38 ronde liss tuile à rabat gauche+droite patina		80	3.0	34.50	C	D26
1003669	Casta 18/38 ronde liss set de chatières patina		64	11.0	95.40	C	D20, D45
1003670	Casta 18/38 ronde liss set de chatières vieux-vinzel		64	11.0	93.95	C	D20, D45
1000151	Tuile plate en verre 18/38 ronde lisse transparent		600	2.2		C	D63
1002516	plus courte/plus étroite				61.85		
1002517	plus longue/plus large				71.35		
1002515	seulement coupé				11.45		
1002514	trou de montage percé				1.50		

Accessoires non terre cuite

N° d'art.	Désignation prod.	pces/sac	kg/sac	CHF/pce	Dispo.	Rem.	
1000068	Arrête-neige Areto C rouge	50	6.7	1.70	A	D19	
1000069	Arrête-neige Areto C brun	50	13.4	1.70	A	D19	
1000090	Arrête-neige Areto C noir	50	6.7	1.70	A	D19	
N° d'art.	Désignation prod.	pces/cart.	kg/cart.	CHF/pce	Dispo.	Rem.	
1000095	Clip - Modèle C	250	4.0	0.49	A	D60	
1000107	Pince intérieure - Modèle E24	250	2.5	0.31	A	D35, D60	
1000091	Pince intérieure - Modèle E30	200	4.0	0.43	A	D36, D60	
1000092	Pince intérieure - Modèle E40	100	1.0	0.43	A	D37, D60	
1000093	Crochets p. fait KUM - Modèle F	200	5.2	0.72	A	D60, D62	
N° d'art.	Désignation prod.	ml/pce	pces/pqt	kg/pce	CHF/ml	Dispo.	Rem.
1000061	Ruban de ventilation de faitage 1m	1.0	10	0.4	22.00	A	D24, D61

Pala «Lisse» (Laufon)

Tuile plate 18/38

N° d'art.	Désignation prod.	Format mm	pces/m2	pces/pqt	pces/pal.	kg/pce	CHF/m2	CHF/1000	Dispo.	Rem.
1000631	Pala 18/38 ronde lisse noir	380 x 180	36.0		560	2.0	84.55	2'349	C	Fi21

Accessoires terre cuite

N° d'art.	Type de tuile	pces/pqt	pces/pal.	kg/pce	CHF/pce	Dispo.	Rem.
1000625	Pala 18/38 ronde lisse tuile plate 3/4 noir		560	1.5	2.55	C	
1000622	Pala 18/38 tuile plate lisse doublis de chéneau noir		576	1.6	2.40	C	
1000623	Pala 18/38 tuile plate ronde lisse doublis de faite noir		576	1.5	2.40	C	
13563824	Pala 18/38 ronde lisse chatière d'aération noir		288	2.0	41.95	C	
1000621	Pala 18/38 ronde lisse tuiles découpées (2 pcs) noir		216	4.1	8.70	C	D27
1000151	Tuile plate en verre 18/38 ronde lisse transparent		600	2.2		C	D63

Accessoires non terre cuite

N° d'art.	Désignation prod.	pces/sac	kg/sac	CHF/pce	Dispo.	Rem.
1000090	Arrête-neige Areto C noir	50	6.7	1.70	A	
1000094	Crochets p. fait KUM - Modèle G		0.5		C	

Manufacture Casta (Laufon)

Tuile plate 17/38

N° d'art.	Désignation prod.	Format mm	pces/m2	pces/pqt	pces/pal.	kg/pcce	CHF/m2	CHF/1000	Dispo.	Rem.
1003950	Casta tuile plate 17/38 ronde rustique terra	380 x 170	39.2	10	480	1.9	66.80	1'703	C	D12, D54, D56
1003951	Casta tuile plate 17/38 ronde rustique venezia	380 x 170	39.2	10	480	1.9	66.80	1'703	C	D12, D54, D56
1003949	Casta tuile plate 17/38 ronde rustique siena	380 x 170	39.2	10	480	1.9	66.80	1'703	C	D12, D54, D56
1003977	Casta tuile plate 17/38 ronde rustique umbra	380 x 170	39.2	10	480	1.9	66.80	1'703	C	D12, D54, D56
1003955	Casta tuile plate 17/38 pointue rustique terra	380 x 170	39.2	10	480	1.9	66.80	1'703	C	D12, D54, D56
1004260	Casta tuile plate 17/38 pointue rustique venezia	380 x 170	39.2	10	480	1.9	66.80	1'703	C	D12, D54, D56
1003954	Casta tuile plate 17/38 pointue rustique siena	380 x 170	39.2	10	480	1.9	66.80	1'703	C	D12, D54, D56
1003997	Casta tuile plate 17/38 pointue rustique umbra	380 x 170	39.2	10	480	1.9	66.80	1'703	C	D12, D54, D56
1003990	Casta tuile plate 17/38 ronde cannelée terra	380 x 170	39.2	10	480	1.9	64.85	1'654	C	D12, D54, D56
1003992	Casta tuile plate 17/38 ronde cannelée venezia	380 x 170	39.2	10	480	1.9	64.85	1'654	C	D12, D54, D56
1003989	Casta tuile plate 17/38 ronde cannelée siena	380 x 170	39.2	10	480	1.9	64.85	1'654	C	D12, D54, D56
1003991	Casta tuile plate 17/38 ronde cannelée umbra	380 x 170	39.2	10	480	1.9	64.85	1'654	C	D12, D54, D56
1003994	Casta tuile plate 17/38 pointue cannelée terra	380 x 170	39.2	10	480	1.9	64.85	1'654	C	D12, D54, D56
1003996	Casta tuile plate 17/38 pointue cannelée venezia	380 x 170	39.2	10	480	1.9	64.85	1'654	C	D12, D54, D56
1003993	Casta tuile plate 17/38 pointue cannelée siena	380 x 170	39.2	10	480	1.9	64.85	1'654	C	D12, D54, D56
1003995	Casta tuiles plates 17/38 pointue cannelée umbra	380 x 170	39.2	10	480	1.9	64.85	1'654	C	D12, D54, D56
1003982	Casta 17/38 BERNER ronde cannelée terra	380 x 170	39.2	10	480	1.9	64.85	1'654	C	D12, D54, D56
1003984	Casta 17/38 BERNER ronde cannelée venezia	380 x 170	39.2	10	480	1.9	64.85	1'654	C	D12, D54, D56
1003981	Casta 17/38 BERNER ronde cannelée siena	380 x 170	39.2	10	480	1.9	64.85	1'654	C	D12, D54, D56
1003983	Casta 17/38 BERNER ronde cannelée umbra	380 x 170	39.2	10	480	1.9	64.85	1'654	C	D12, D54, D56
1003986	Casta 17/38 BERNER pointue cannelée terra	380 x 170	39.2	10	480	1.9	64.85	1'654	C	D12, D54, D56
1003988	Casta 17/38 BERNER pointue cannelée venezia	380 x 170	39.2	10	480	1.9	64.85	1'654	C	D12, D54, D56
1003985	Casta 17/38 BERNER pointue cannelée siena	380 x 170	39.2	10	480	1.9	64.85	1'654	C	D12, D54, D56
1003987	Casta 17/38 BERNER pointue cannelée umbra	380 x 170	39.2	10	480	1.9	64.85	1'654	C	D12, D54, D56

Accessoires terre cuite

N° d'art.	Type de tuile	pces/pqt	pces/pal.	kg/pcce	CHF/pcce	Dispo.	Rem.
1004030	Casta ronde tuile plate 3/4 umbra	10	600	1.4	2.00	C	D64
1004237	Casta ronde tuile plate 3/4 umbra	10	600	1.4	2.10	C	D64
1004238	Casta Berner ronde tuile plate 3/4 umbra	10	600	1.4	2.10	C	D64
1004203	Casta pointue rustique tuile plate 3/4 umbra	10	600	1.4	2.10	C	D64
1004239	Casta pointue tuile plate 3/4 umbra	10	600	1.4	2.10	C	D64
1004240	Casta Berner pointue tuile plate 3/4 umbra	10	600	1.4	2.10	C	D64
1003966	Casta 17/38 lisse doublis de chéneau umbra	10	480	1.3	2.00	C	D26, D51
1004029	Casta 17/38 ronde rustique doublis de faite umbra	10	480	1.5	2.00	C	D64

1004241	Casta 17/38 ronde cannelée doublis de faite umbra	10	480	1.5	2.10				C	D64
1004242	Casta 17/38 Berner ronde doublis de faite umbra	10	480	1.5	2.10				C	D65
1004204	Casta 17/38 pointue rustique doublis de faite umbra	10	480	1.5	2.00				C	D64
1004243	Casta 17/38 pointue cannelée doublis de faite umbra	10	480	1.5	2.10				C	D64
1004244	Casta 17/38 Berner pointue doublis de faite umbra	10	480	1.5	2.10				C	D64
1004256	Casta ronde rustique set de chatières umbra		64	10.6	83.55				C	D20, D64
1004001	Casta ronde cannelée set de chatières umbra		64	10.6	83.55				C	D20, D64
1004259	Casta Berner ronde cannelée set de chatières umbra		64	10.6	83.55				C	D20, D64
1004258	Casta pointue rustique set de chatières umbra		64	10.6	83.55				C	D20, D64
1004002	Casta pointue cannelée set de chatières umbra		64	10.6	83.55				C	D20, D64
1004257	Casta Berner pointue set de chatières umbra		64	10.6	83.55				C	D20, D64
1004245	Casta 17 ronde rustique tuile de noue 17/46 umbra				2.3	3.65			C	D64
1004246	Casta ronde cannelée tuile de noue 17/46 umbra				2.3	3.65			C	D64
1004248	Casta 17 pointue rustique tuile de noue 17/46 umbra				2.3	3.65			C	D64
1004249	Casta pointue cannelée tuile de noue 17/46 umbra				2.3	3.65			C	D64
1004251	Casta 17/46 ronde rustique tuile de noue 11/2 umbra				4.1	8.75			C	D64
1004252	Casta 17/46 ronde cannelée tuile de noue 11/2 umbra				4.1	8.75			C	D64
1004254	Casta 17/46 pointue rustique tuile de noue 11/2 umbra	5			4.1	8.75			C	D64
1004255	Casta 17/46 pointue cannelée tuile de noue 11/2 umbra	5			4.1	8.75			C	D64
1003857	Casta 17/38 rund concave/convexe				2.0	15.20			C	D02, D49
1003858	Casta 17/38 spitz concave/convexe				2.0	15.20			C	D02, D49
1002516	plus courte/plus étroite					61.85				
1002517	plus longue/plus large					71.35				
1002515	seulement coupé					11.45				
1002514	trou de montage percé					1.50				
1002294	Ornements de toit	1			8.1				C	

Mélanges standard

N° d'art.	Désignation prod.	Format mm	pces/m2	pces/pqt	pces/pal.	kg/pce	CHF/m2	CHF/1000	Dispo.	Rem.
1004262	Casta 17/38 - Mélange standard Barbant	380 x 170	39.2	10	480	1.9	71.85	1'832	C	D52, D56
1004264	Casta 17/38 - Mélange standard Mauritius	380 x 170	39.2	10	480	1.9	67.40	1'719	C	D52, D56
1004263	Casta 17/38 - Mélange standard Leodegard	380 x 170	39.2	10	480	1.9	78.10	1'992	C	D52, D56
1004261	Casta 17/38 - Mélange standard Gallus	380 x 170	39.2	10	480	1.9	80.50	2'053	C	D52, D56

Faitières

Faitière 30 / Fi 30 (Laufon)

N° d'art.	Type de tuile	pces/ml	pces/pal.	kg/pce	CHF/pce	Dispo.	Rem.
1003007	Faitière 30 rouge naturel	4.2	120	2.0	13.75	C	
1003012	About de départ 30 rouge naturel	4.2		2.2	28.65	C	
1003017	About de fin 30 rouge naturel	4.2		2.1	28.65	C	
1003008	Faitière 30 brun clair	4.2	120	2.0	14.30	C	
1003013	About de départ 30 brun clair	4.2		2.2	28.65	C	
1003018	About de fin 30 brun clair	4.2		2.1	28.65	C	
1005167	Faitière 30 brun	4.2	120	2.0	14.30	C	
1005168	About de départ 30 brun	4.2		2.2	28.65	C	
1005169	About de fin 30 brun	4.2		2.1	28.65	C	
1005203	Faitière 30 vieux-rouge	4.2	120	2.0	14.30	C	D05
1005204	About de départ 30 vieux-rouge	4.2		2.2	28.65	C	D05
1005205	About de fin 30 vieux-rouge	4.2		2.1	28.65	C	D05
1003011	Faitière 30 castel	4.2	120	2.0	17.00	C	
1003016	About de départ 30 castel	4.2		2.2	28.65	C	
1003021	About de fin 30 castel	4.2		2.1	28.65	C	
1003399	Faitière 30 umbra	4.2	120	2.0	17.00	C	D64
1003400	About de départ 30 umbra	4.2		2.2	28.65	C	D64
1003401	About de fin 30 umbra	4.2		2.1	28.65	C	D64

Faitière 38 / Fi 38 (Istighofen/Laufon)

N° d'art.	Type de tuile	pces/ml	pces/pal.	kg/pce	CHF/pce	Dispo.	Rem.
1002988	Faitière 38 rouge naturel	3.0	96	3.2	13.75	A	
1002990	About de départ 38 rouge naturel	3.0		3.9	28.65	A	
1002993	About de fin 38 rouge naturel	3.0		3.8	28.65	A	
1002995	About griffe ronde Fi 38 rouge naturel	3.0		3.1	37.70	A	
1003307	About de départ 38 à rabat rouge naturel	3.0		4.4	52.75	C	
1003308	About de fin 38 à rabat rouge naturel	3.0		4.2	52.75	C	
1002989	Faitière 38 brun clair	3.0	96	3.2	14.30	A	
1002991	About de départ 38 brun clair	3.0		3.9	28.65	A	
1002994	About de fin 38 brun clair	3.0		3.8	28.65	A	
1002996	About griffe ronde Fi 38 brun clair	3.0		3.1	37.70	A	
1005166	Faitière 38 brun	3.0	96	3.2	12.50	A	
1005174	About de départ 38 brun	3.0		3.9	28.65	A	
1005175	About de fin 38 brun	3.0		3.8	28.65	A	
1005188	About griffe ronde Fi 38 brun	3.0		3.1	33.00	A	
1005176	About de départ 38 à rabat brun	3.0		4.4	52.75	C	
1005177	About de fin 38 à rabat brun	3.0		4.2	52.75	C	
1005202	Faitière 38 vieux-rouge	3.0	96	3.2	14.30	A	D05
1005220	About de départ 38 vieux-rouge	3.0		3.9	28.65	A	D05
1005221	About de fin 38 rouge vieux-rouge	3.0		3.8	28.65	A	D05
1005243	About griffe ronde Fi 38 vieux-rouge	3.0	96	3.1	37.70	A	D05
1003209	Faitière 38 rouge-jaune	3.0	96	3.2	17.00	C	
1003210	About de départ 38 rouge-jaune	3.0		3.9	28.65	C	
1003211	About de fin 38 rouge-jaune	3.0		3.8	28.65	C	
1003212	About griffe ronde Fi 38 rouge-jaune	3.0		3.1	37.70	C	
1003022	Faitière 38 castel	3.0	96	3.2	17.00	A	
1003098	About de départ 38 castel	3.0		3.9	28.65	A	
1003101	About de fin 38 castel	3.0		3.8	28.65	A	
1003163	About griffe ronde Fi 38 castel	3.0		3.1	37.70	A	
1003213	Faitière 38 vieux - jaune	3.0	96	3.2	17.00	C	
1003214	About de départ 38 vieux - jaune	3.0		3.9	28.65	C	
1003215	About de fin 38 vieux - jaune	3.0		3.8	28.65	C	
1003216	About griffe ronde Fi 38 vieux - jaune	3.0		3.1	37.70	C	
1003402	Faitière 38 umbra	3.0	96	3.2	17.00	C	D64

Faitière 44 / Fi 44 (Istighofen)

N° d'art.	Type de tuile	pces/ml	pces/pal.	kg/pce	CHF/pce	Dispo.	Rem.
1005050	Faitière 44 rouge	2.6	60	4.6	14.05	A	
1005222	About de départ 44 rouge	2.6		5.1	29.00	A	
1005224	About de fin 44 rouge	2.6		4.9	29.00	A	
1005244	About griffe Fi 44 rouge	2.6		4.2	37.25	A	
1005051	About de départ 44 à rabat rouge	2.6		5.6	52.50	A	
1005052		2.6		5.4	52.50	A	
1005279	About de départ 44 à d'aération rouge	2.6		5.6	29.00	A	
1005281	About de fin 44 à d'aération rouge	2.6		5.3	29.00	A	
1005283	About de départ 44 à rabat et d'aération rouge	2.6		6.0	52.50	A	
1005285	About de fin 44 à rabat et d'aération rouge	2.6		5.7	52.50	A	
1003052	Faitière 44 brun cuivre	2.6	60	4.6	14.70	A	
1003106	About de départ 44 brun cuivre	2.6		5.1	29.00	A	
1003115	About de fin 44 brun cuivre	2.6		4.9	29.00	A	
1003166	About griffe Fi 44 brun cuivre	2.6		4.2	37.25	A	
1003124	About de départ 44 à rabat brun cuivre	2.6		5.6	52.50	A	
1003132	Firstziegel 44 End zu Ortgang rot	2.6		5.4	52.50	A	
1003368	About de départ 44 à d'aération brun cuivre	2.6		5.6	29.00	A	
1003376	About de fin 44 à d'aération brun cuivre	2.6		5.3	29.00	A	
1003384	About de départ 44 à rabat et d'aération brun cuivre	2.6		6.0	52.50	A	
1003391	About de fin 44 à rabat et d'aération brun cuivre	2.6		5.7	52.50	A	
1003051	Faitière 44 brun terra	2.6	60	4.6	14.70	A	
1003105	About de départ 44 brun terra	2.6		5.1	29.00	A	
1003114	About de fin 44 brun terra	2.6		4.9	29.00	A	
1003165	About griffe Fi 44 brun terra	2.6		4.2	37.25	A	
1003123	About de départ 44 à rabat brun terra	2.6		5.6	52.50	A	
1003131	Firstziegel 44 End zu Ortgang rot	2.6		5.4	52.50	A	
1003369	About de départ 44 à d'aération brun terra	2.6		5.6	29.00	A	
1003377	About de fin 44 à d'aération brun terra	2.6		5.3	29.00	A	
1003385	About de départ 44 à rabat et d'aération brun terra	2.6		6.0	52.50	A	
1003392	About de fin 44 à rabat et d'aération brun terra	2.6		5.7	52.50	A	
1003359	Faitière 44 brun	2.6	60	4.6	14.70	A	
1003363	About de départ 44 brun	2.6		5.1	26.70	A	
1003364	About de fin 44 brun	2.6		4.9	26.70	A	
1005189	About griffe Fi 44 brun	2.6		4.2	32.55	A	
1005178	About de départ 44 à rabat brun	2.6		5.6	52.50	A	
1005179	Firstziegel 44 End zu Ortgang rot	2.6		5.4	52.50	A	
17650677	About de départ 44 à d'aération brun	2.6		5.6	29.00	A	
17650679	About de fin 44 à d'aération brun	2.6		5.3	29.00	A	
17650678	About de départ 44 à rabat et d'aération brun	2.6		6.0	52.50	A	
17650680	About de fin 44 à rabat et d'aération brun	2.6		5.7	52.50	A	
1005210	Faitière 44 vieux-rouge	2.6	60	4.6	14.70	A	
1005223	About de départ 44 vieux-rouge	2.6		5.1	29.00	A	
1005225	About de fin 44 vieux-rouge	2.6		4.9	29.00	A	
1005245	About griffe Fi 44 vieux-rouge	2.6		4.2	37.25	A	
1005226	About de départ 44 à rabat vieux-rouge	2.6		5.6	52.50	A	
1005227	Firstziegel 44 End zu Ortgang rot	2.6		5.4	52.50	A	
1005280	About de départ 44 à d'aération vieux-rouge	2.6		5.6	29.00	A	
1005282	About de fin 44 à d'aération vieux-rouge	2.6		5.3	29.00	A	
1005284	About de départ 44 à rabat et d'aération vieux-rouge	2.6		6.0	52.50	A	
1005286	About de fin 44 à rabat et d'aération vieux-rouge	2.6		5.7	52.50	A	
1003057	Faitière 44 gris titane	2.6	60	4.6	17.35	A	
1003111	About de départ 44 gris titane	2.6		5.1	29.00	A	
1003120	About de fin 44 gris titane	2.6		4.9	29.00	A	
1003171	About griffe Fi 44 gris titane	2.6		4.2	37.25	A	
1003128	About de départ 44 à rabat gris titane	2.6		5.6	52.50	A	
1003136	Firstziegel 44 End zu Ortgang rot	2.6		5.4	52.50	A	
1003371	About de départ 44 à d'aération gris titane	2.6		5.6	29.00	A	
1003379	About de fin 44 à d'aération gris titane	2.6		5.3	29.00	A	
1003387	About de départ 44 à rabat et d'aération gris titane	2.6		6.0	52.50	A	
1003394	About de fin 44 à rabat et d'aération gris titane	2.6		5.7	52.50	A	
1003256	Faitière 44 gris-foncé	2.6	60	4.6	17.35	A	
1003257	About de départ 44 gris-foncé	2.6		5.1	29.00	A	
1003258	About de fin 44 gris-foncé	2.6		4.9	29.00	A	
1003261	About griffe Fi 44 gris-foncé	2.6		4.2	37.25	A	
1003259	About de départ 44 à rabat gris-foncé	2.6		5.6	52.50	A	
1003260	Firstziegel 44 End zu Ortgang rot	2.6		5.4	52.50	A	

Zürcher Ziegeleien – Liste de prix – Toit

1003372	About de départ 44 à d'aération gris-foncé	2.6		5.6	29.00	A	
1003380	About de fin 44 à d'aération gris-foncé	2.6		5.3	29.00	A	
1003388	About de départ 44 à rabat et d'aération gris-foncé	2.6		6.0	52.50	A	
1003395	About de fin 44 à rabat et d'aération gris-foncé	2.6		5.7	52.50	A	
1003058	Faitière 44 gris-graphite	2.6	60	4.6	17.35	A	
1003112	About de départ 44 gris-graphite	2.6		5.1	29.00	A	
1003121	About de fin 44 gris-graphite	2.6		4.9	29.00	A	
1003172	About griffe Fi 44 gris-graphite	2.6		4.2	37.25	A	
1003129	About de départ 44 à rabat gris-graphite	2.6		5.6	52.50	A	
1003137	Firstziegel 44 End zu Ortgang rot	2.6		5.4	52.50	A	
1003346	About de départ 44 à d'aération gris-graphite	2.6		5.6	29.00	A	
1003350	About de fin 44 à d'aération gris-graphite	2.6		5.3	29.00	A	
1003348	About de départ 44 à rabat et d'aération gris-graphite	2.6		6.0	52.50	A	
1003352	About de fin 44 à rabat et d'aération gris-graphite	2.6		5.7	52.50	A	
1005035	Faitière 44 noir	2.6	60	4.6	17.35	A	
1005037	About de départ 44 noir	2.6		5.1	26.70	A	
1005038	About de fin 44 noir	2.6		4.9	26.70	A	
1005041	About griffe Fi 44 noir	2.6		4.2	34.35	A	
1005039	About de départ 44 à rabat noir	2.6		5.6	52.50	A	
1005040	Firstziegel 44 End zu Ortgang rot	2.6		5.4	52.50	A	
1003373	About de départ 44 à d'aération noir	2.6		5.6	29.00	A	
1003381	About de fin 44 à d'aération noir	2.6		5.3	29.00	A	
1003389	About de départ 44 à rabat et d'aération noir	2.6		6.0	52.50	A	
1003396	About de fin 44 à rabat et d'aération noir	2.6		5.7	52.50	A	
1003056	Faitière 44 castel	2.6	60	4.6	17.35	A	
1003110	About de départ 44 castel	2.6		5.1	29.00	A	
1003119	About de fin 44 castel	2.6		4.9	29.00	A	
1003170	About griffe Fi 44 castel	2.6		4.2	37.25	A	
1003353	About de départ 44 à rabat castel	2.6		5.6	52.50	A	
1003354	About de fin 44 à rabat et d'aération castel	2.6		5.4	52.50	A	
1003374	About de départ 44 à d'aération castel	2.6		5.6	29.00	A	
1003382	About de fin 44 à d'aération castel	2.6		5.3	29.00	A	

Faitière 45 / Fi 45 (Laufon)

N° d'art.	Type de tuile	pces/ml		pces/pal.	kg/pce	CHF/pce	Dispo.	Rem.
1003532	Faitière 45 rouge naturel	2.5		62	4.3	14.60	A	
1003533	About de départ 45 rouge naturel	2.9			4.5	29.00	A	D04
1003534	About de fin 45 rouge naturel	2.7			4.2	29.00	A	
1003535	About de départ 45 à rabat rouge naturel	2.2			5.7	52.50	A	
1003536	About de fin 45 à rabat rouge naturel	2.2			5.4	52.50	A	
1004079	About de départ 45 à d'aération rouge naturel	2.2			5.7	29.00	A	
1004081	About de fin 45 à d'aération rouge naturel	2.2			5.5	29.00	A	
1004080	About de départ 45 à rabat et d'aération rouge naturel	2.2			6.3	52.50	A	
1004082	About de fin 45 à rabat et d'aération rouge naturel	2.2			6.0	52.50	A	
1004170	Faitière 45 brun clair	2.5		62	4.3	15.30	A	
1004172	About de départ 45 brun clair	2.9			4.5	29.00	A	D04
1004176	About de fin 45 brun clair	2.7			4.2	29.00	A	
1004174	About de départ 45 à rabat brun clair	2.2			5.7	52.50	A	
1004178	About de fin 45 à rabat brun clair	2.2			5.4	52.50	A	
1004208	About de départ 45 à d'aération brun clair	2.2			5.7	29.00	A	
1004215	About de fin 45 à d'aération brun clair	2.2			5.5	29.00	A	
1004221	About de départ 45 à rabat et d'aération brun clair	2.2			6.3	52.50	A	
1004225	About de fin 45 à rabat et d'aération brun clair	2.2			6.3	52.50	A	
1004171	Faitière 45 brun	2.5		62	4.3	15.30	A	
1004173	About de départ 45 brun	2.9			4.5	29.00	A	D04
1004177	About de fin 45 brun	2.7			4.2	29.00	A	
1004175	About de départ 45 à rabat brun	2.2			5.7	52.50	A	
1004179	About de fin 45 à rabat brun	2.2			5.4	52.50	A	
1004199	About de départ 45 à d'aération brun	2.2			5.7	29.00	A	
1004201	About de fin 45 à d'aération brun	2.2			5.5	29.00	A	
1004200	About de départ 45 à rabat et d'aération brun	2.2			6.3	52.50	A	
1004202	About de fin 45 à rabat et d'aération brun	2.2			6.0	52.50	A	
1003815	Faitière 45 nuagé	2.5		62	4.3	15.30	A	D05
1003824	About de départ 45 nuagé	2.9			4.5	29.00	A	D04, D05
1003829	About de fin 45 nuagé	2.7			4.2	29.00	A	D05
1003827	About de départ 45 à rabat nuagé	2.2			5.7	52.50	A	D05
1003831	About de fin 45 à rabat nuagé	2.2			5.4	52.50	A	D05

Zürcher Ziegeleien – Liste de prix – Toit

1004210	About de départ 45 à d'aération nuagé	2.2		5.7	29.00	A	D05
1004216	About de fin 45 à d'aération nuagé	2.2		5.5	29.00	A	D05
1004222	About de départ 45 à rabat et d'aération nuagé	2.2		6.3	52.50	A	D05
1004226	About de fin 45 à rabat et d'aération nuagé	2.2		6.0	52.50	A	D05
1003527	Faitière 45 gris foncé	2.5	62	4.3	18.00	A	
1003528	About de départ 45 gris foncé	2.9		4.5	29.00	A	D04
1003529	About de fin 45 gris foncé	2.7		4.2	29.00	A	
1003530	About de départ 45 à rabat gris foncé	2.2		5.7	52.50	A	
1003531	About de fin 45 à rabat gris foncé	2.2		5.4	52.50	A	
1004211	About de départ 45 à d'aération gris foncé	2.2		5.7	29.00	A	
1004217	About de fin 45 à d'aération gris foncé	2.2		5.5	29.00	A	
1004223	About de départ 45 à rabat et d'aération gris foncé	2.2		6.3	52.50	A	
1004227	About de fin 45 à rabat et d'aération gris foncé	2.2		6.0	52.50	A	
1004054	Faitière 45 nero	2.5	62	4.3	18.00	A	
1004055	About de départ 45 nero	2.9		4.5	29.00	A	D04
1004056	About de fin 45 nero	2.7		4.2	29.00	A	
1004057	About de départ 45 à rabat nero	2.2		5.7	52.50	A	
1004058	About de fin 45 à rabat nero	2.2		5.4	52.50	A	
1004212	About de départ 45 à d'aération nero	2.2		5.7	29.00	A	
1004218	About de fin 45 à d'aération nero	2.2		5.5	29.00	A	
1004224	About de départ 45 à rabat et d'aération nero	2.2		6.3	52.50	A	
1004228	About de fin 45 à rabat et d'aération nero	2.2		6.0	52.50	A	
1003900	Faitière 45 rouge-jaune	2.5	62	4.3	18.00	C	
1003901	About de départ 45 rouge-jaune	2.9		4.5	29.00	C	D04
1003902	About de fin 45 rouge-jaune	2.7		4.2	29.00	C	
1003932	About de départ 45 à rabat rouge-jaune	2.2		5.7	52.50	C	
1003933	About de fin 45 à rabat rouge-jaune	2.2		5.7	52.50	C	
1004213	About de départ 45 à d'aération rouge-jaune	2.2		5.7	29.00	C	
1004219	About de fin 45 à d'aération rouge-jaune	2.2		5.5	29.00	C	
1003693	Faitière 45 vieux-jaune	2.5	62	4.3	18.00	C	
1003694	About de départ 45 vieux-jaune	2.9		4.5	29.00	C	D04
1003695	About de fin 45 vieux-jaune	2.7		4.2	29.00	C	
1003931	About de départ 45 à rabat vieux-jaune	2.2		5.7	52.50	C	
1003934	About de fin 45 à rabat vieux-jaune	2.2		5.7	52.50	C	
1004214	About de départ 45 à d'aération vieux-jaune	2.2		5.7	29.00	C	
1004220	About de fin 45 à d'aération vieux-jaune	2.2		5.5	29.00	C	
1004005	Faitière 45 umbra	2.5	62	4.3	15.30	C	D64
1004003	About de départ 45 umbra	2.9		4.5	29.00	C	D64
1004004	About de fin 45 umbra	2.7		4.2	29.00	C	D64

Faitière 50 / Fi 50 (Istighofen)

N° d'art.	Type de tuile	pces/ml	pces/pal.	kg/pce	CHF/pce	Dispo.	Rem.
1005216	Faitière 50 rouge	2.2	70	5.4	16.75	A	
1005228	About de départ 50 rouge	2.2		5.9	29.45	A	
1005230	About de fin 50 rouge	2.2		5.6	29.45	A	
1005246	About griffe ronde Fi 50 rouge	2.2		4.6	37.70	A	
1005231	About de départ 50 à rabat rouge	2.2		6.3	53.35	A	
1005233	About de fin 50 à rabat rouge	2.2		6.3	53.35	A	
1003081	Faitière 50 terra brun	2.2	70	5.4	17.40	A	
1003082	About de départ 50 terra brun	2.2		5.9	29.45	A	
1003083	About de fin 50 terra brun	2.2		5.6	29.45	A	
1003084	About griffe ronde Fi 50 terra brun	2.2		4.6	37.70	A	
1003085	About de départ 50 à rabat terra brun	2.2		6.3	53.35	A	
1003086	About de fin 50 à rabat terra brun	2.2		6.3	53.35	A	
1003362	Faitière 50 brun	2.2	70	5.4	17.40	A	
1005180	About de départ 50 brun	2.2		5.9	29.45	A	
1005181	About de fin 50 brun	2.2		5.6	29.45	A	
1005190	About griffe ronde Fi 50 brun	2.2		4.6	37.70	A	
1005182	About de départ 50 à rabat brun	2.2		6.3	53.35	A	
1005183	About de fin 50 à rabat brun	2.2		6.3	53.35	A	
1005217	Faitière 50 vieux-rouge	2.2	70	5.4	17.40	C	
1003087	Faitière 50 gris foncé	2.2	70	5.4	19.85	A	
1003088	About de départ 50 gris foncé	2.2		5.9	29.45	A	
1003089	About de fin 50 gris foncé	2.2		5.6	29.45	A	
1003092	About griffe ronde Fi 50 gris foncé	2.2		4.6	37.70	A	
1003090	About de départ 50 à rabat gris foncé	2.2		6.3	53.35	A	
1003091	About de fin 50 à rabat gris foncé	2.2		6.3	53.35	A	

Faitière à emboîtement 43 / Fa Fi 43 (Istighofen/Laufon)

N° d'art.	Type de tuile	pces/ml	pces/pal.	kg/pce	CHF/pce	Dispo.	Rem.
1005218	Faitière à emboîtement 43 rouge	2.5	40	4.4	17.60	A	
1005235	About de départ fait. à emb. 43 rouge	2.5		5.4	29.15	A	
1005237	About de fin fait. à emb. 43 rouge	2.5		5.0	29.15	A	
1005239	About de départ à rabat fait. à emb. 43 rouge	2.5		6.3	52.85	A	
1005241	About de fin à rabat fait. à emb. 43 rouge	2.5		5.5	52.85	A	
1002997	Faitière à emboîtement 43 rouge naturel	2.5	40	4.4	17.60	A	
1002999	About de départ fait. à emb. 43 rouge naturel	2.5		5.4	29.15	A	
1003001	About de fin fait. à emb. 43 rouge naturel	2.5		5.0	29.15	A	
1003003	About de départ à rabat fait. à emb. 43 rouge naturel	2.5		6.3	52.85	A	
1003005	About de fin à rabat fait. à emb. 43 rouge naturel	2.5		5.5	52.85	A	
1002998	Faitière à emboîtement 43 brun clair	2.5	40	4.4	18.00	A	
1003000	About de départ fait. à emb. 43 brun clair	2.5		5.4	29.15	A	
1003002	About de fin fait. à emb. 43 brun clair	2.5		5.0	29.15	A	
1003004	About de départ à rabat fait. à emb. 43 brun clair	2.5		6.3	52.85	A	
1003006	About de fin à rabat fait. à emb. 43 brun clair	2.5		5.5	52.85	A	
1005173	Faitière à emboîtement 43 brun	2.5	40	4.4	18.00	A	
1005184	About de départ fait. à emb. 43 brun	2.5		5.4	29.15	A	
1005185	About de fin fait. à emb. 43 brun	2.5		5.0	29.15	A	
1005186	About de départ à rabat fait. à emb. 43 brun	2.5		6.3	52.85	A	
1005187	About de fin à rabat fait. à emb. 43 brun	2.5		5.5	52.85	A	
1005219	Faitière à emboîtement 43 vieux-rouge	2.5	40	4.4	18.00	A	D08
1005236	About de départ fait. à emb. 43 rouge rustique	2.5		5.4	29.15	A	D08
1005238	About de fin fait. à emb. 43 rouge-rustique	2.5		5.0	29.15	A	D08
1005240	About de départ à rabat fait. à emb. 43 vieux-rouge	2.5		6.3	52.85	A	D08
1005242	About de fin à rabat fait. à emb. 43 vieux-rouge	2.5		5.5	52.85	A	D08
1003309	Faitière à emboîtement 43 gris graphite	2.5	40	4.4	21.05	A	
1003313	About de départ fait. à emb. 43 gris graphite	2.5		5.4	29.15	A	
1003311	About de fin fait. à emb. 43 gris graphite	2.5		5.0	29.15	A	
1003312	About de départ rabat fait. à emb. 43 gris graphite	2.5		6.3	52.85	A	
1003310	About de fin à rabat fait. à emb. 43 gris graphite	2.5		5.5	52.85	A	
1003409	About de départ faitière à emboîtement 43 à d'aérat	2.5		5.5	28.15	C	
1003410	About de fin faitière à emboîtement 43 à d'aération	2.5		5.5	28.15	C	
1003411	About de départ à rabat faitière à emboîtement 43 et d'aération	2.5		5.5	51.00	C	
1003412	About de fin à rabat faitière à emboîtement 43 et d'aération	2.5		5.5	51.00	C	

Faitière à nez 44 / Fi 44 (Istighofen)

N° d'art.	Type de tuile	pces/ml	pces/pal.	kg/pce	CHF/pce	Dispo.	Rem.
1005256	Faitière avec nez 44 rouge	2.6	40	4.6	20.30	C	
1005258	About de départ pour faitière avec nez 44 rouge	2.6		5.1	36.40	C	D04
1005260	About de départ pur faitière avec nez 44 à rabat rouge	2.6		5.8	65.80	C	
1005259	About de fin pour faitière avec nez 44 rouge	2.6		4.9	36.40	C	
1005261	About de fin pour faitière avec nez 44 a rabat rouge	2.6		5.6	65.80	C	
1003240	Faitière avec nez 44 rouge naturel	2.6	40	4.6	20.30	C	
1003241	About de départ pour faitière avec nez 44 rouge naturel	2.6		5.1	36.40	C	D04
1003231	About de fin pour faitière avec nez 44 rouge naturel	2.6		4.9	36.40	C	
1003217	Faitière avec nez 44 brun clair	2.6	40	4.6	20.30	C	
1003218	About de départ pour faitière avec nez 44 brun clair	2.6		5.1	36.40	C	D04
1003220	About de départ pur faitière avec nez 44 à rabat brun clair	2.6		5.6	65.80	C	
1003219	About de fin pour faitière avec nez 44 brun clair	2.6		4.9	36.40	C	
1003221	About de fin pour faitière avec nez 44 a rabat brun clair	2.6		5.1	65.80	C	
17650657	Faitière avec nez 44 brun	2.6	60	4.6	20.30	C	
17650658	About de départ pour faitière avec nez 44 brun	2.6		5.1	36.40	C	D04
17650664	About de départ pur faitière avec nez 44 à rabat brun	2.6		5.8	36.40	C	

17650663	About de fin pour faitière avec nez 44 brun	2.6		4.9	36.40	C	
17650665	About de fin pour faitière avec nez 44 a rabat brun				36.40		
1005257	Faitière avec nez 44 vieux-rouge	2.6	40	4.6	20.30	C	
1005262	About de départ pour faitière avec nez 44 vieux-rouge	2.6		5.1	36.40	C	D04
1005264	About de départ pur faitière avec nez 44 à rabat vieux rouge	2.6		5.8	65.80	C	
1005263	About de fin pour faitière avec nez 44 vieux-rouge	2.6		4.9	36.40	C	
1005265	About de fin pour faitière avec nez 44 a rabat vieux-rouge	2.6		5.6	65.80	C	
1003206	Faitière avec nez 44 castel	2.6	40	4.6	20.30	C	
1003207	About de départ pour faitière avec nez 44 castel	2.6		5.1	36.40	C	D04
1003208	About de fin pour faitière avec nez 44 castel	2.6		4.9	36.40	C	

Faitière angulaire 42 120° / Wi Fi 42 (pente de toit max. 35°/Laufon)

N° d'art.	Type de tuile	pces/ml	pces/pal.	kg/pce	CHF/pce	Dispo.	Rem.
1003748	Faitière angulaire 42 120° rouge naturel	2.5	42	4.6	26.10	C	D28
1003752	Faitière angulaire about de départ 42 120° rouge naturel	2.7		5.2	56.25	C	D10, D28
1003756	Faitière angulaire about de fin 42 120° rouge naturel	2.7		5.6	56.25	C	D10, D28
1003760	Faitière angulaire about griffe à arête vive 42 120° rouge naturel	2.7		5.1	71.15	C	D28
1003939	Faitière angulaire 42 120° 1/2 Tuile rouge naturel	5.3		2.7	43.95	C	D28, D29
1004229	Faitière angulaire about de départ 42 120° à d'aération rouge naturel	2.5		4.8	49.75	C	D10, D28
1004233	Faitière angulaire about de fin 42 120° à d'aération rouge naturel	2.5		4.8	49.75	C	D10, D28
1003750	Faitière angulaire 42 120° gris foncé	2.5	42	4.6	27.65	A	D28
1003754	Faitière angulaire about de départ 42 120° gris foncé	2.7		5.2	49.75	A	D10, D28
1003758	Faitière angulaire about de fin 42 120° gris foncé	2.7		5.6	49.75	A	D10, D28
1004230	Faitière angulaire about de départ 42 120° à d'aération gris foncé	2.5		4.8	49.75	A	D10, D28
1004234	Faitière angulaire about de fin 42 120° à d'aération gris foncé	2.5		4.8	49.75	A	D10, D28
1003762	Faitière angulaire about griffe à arête vive 42 120° gris foncé	2.7		5.1	63.00	B	D28
1003862	Faitière angulaire 42 120° 1/2 Tuilegris foncé	5.3		2.7	38.90	B	D28, D29
1004063	Faitière angulaire 42 120° nero	2.5	42	4.6	27.65	A	D28
1004064	Faitière angulaire 42 120° 1/2 Tuile nero	5.3		2.7	38.90	B	D28, D29
1004065	Faitière angulaire about de départ 42 120° nero	2.7		5.2	49.75	A	D10, D28
1004066	Faitière angulaire about de fin 42 120° nero	2.7		5.6	49.75	A	D10, D28
1004231	Faitière angulaire about de départ 42 120° à d'aération nero	2.5		4.8	49.75	A	D10, D28
1004235	Faitière angulaire about de fin 42 120° à d'aération nero	2.5		4.8	49.75	A	D10, D28
1004067	Faitière angulaire about griffe à arête vive 42 120° nero	2.7		5.1	63.00	B	D28
1004151	Faitière angulaire about griffe à arête vive 42 120° brun	2.7		5.1	63.00	B	D28
1004150	Faitière angulaire about de fin 42 120° brun	2.7		5.6	49.75	A	D10, D28
1004149	Faitière angulaire about de départ 42 120° brun	2.7		5.2	49.75	A	D10, D28
1004148	Faitière angulaire 42 120° brun	2.5	42	4.6	23.95	A	D28
1004232	Faitière angulaire about de départ 42 120° à d'aération brun	2.5		4.8	49.75	A	D10, D28
1004236	Faitière angulaire about de fin 42 120° à d'aération brun	2.5		4.8	49.75	A	D10, D28
1004194	Faitière angulaire 42 120° 1/2 Tuile brun	5.3		2.7	38.90	B	D28, D29
1004006	Faitière angulaire 42 120° 3/4 Tuile	3.6	28	4.0	38.90	B	D28, D32

Faitière 43 Migeon/ Fi 43 M (Laufon)

N° d'art.	Type de tuile	pces/ml	pces/pal.	kg/pce	CHF/pce	Dispo.	Rem.
1001315	Faitière 43 M rouge naturel		80	3.5	18.95	C	
1001328	Faitières 43 Migeon about comm rouge naturel		80	3.5	39.20	C	D04
1001320	Faitières 43 Migeon ab com + rab rouge naturel		50	4.6	67.15	C	
1001324	Faitières 43Migeon fin + rab rouge naturel		60	4.5	67.15	C	
1001316	Faitière 43 Migeon brun		80	3.5	19.35	C	
1001329	Faitières 43 Migeon about comm brun		80	3.5	39.20	C	D04
1001321	Faitières 43 Migeon ab com + rab brun		50	4.6	67.15	C	
1001325	Faitières 43Migeon fin + rab brun		60	4.5	67.15	C	
1001318	Faitière 43 Migeon nuagé		80	3.5	22.80	C	
1001331	Faitières 43 Migeon about comm nuagé		80	3.5	39.20	C	D04
1001323	Faitières 43 Migeon ab com + rab nuagé		50	4.6	67.15	C	
1001327	Faitières 43Migeon fin + rab nuagé		60	4.5	67.15	C	
1001317	Faitière 43 Migeon noir		80	3.5	25.15	C	
1001330	Faitières 43 Migeon about comm noir		80	3.5	39.20	C	D04
1001322	Faitières 43 Migeon ab com + rab noir		50	4.6	67.15	C	
1001326	Faitières 43Migeon fin + rab noir		60	4.5	67.15	C	
1001319	Faitière 43 Migeon grésé bourgogne		80	3.5	25.15	C	
1001422	Faitières 43 Migeon about comm grésé bourgogne		80	3.5	39.20	C	D04
1001414	Faitières 43 Migeon ab com + rab grésé bourgogne		50	4.6	67.15	C	
1001415	Faitières 43Migeon fin + rab grésé bourgogne		60	4.5	67.15	C	

Faitière à emboîtement Bisch / Fa Fi Bi (Laufon)

N° d'art.	Type de tuile	pces/ml	pces/pal.	kg/pce	CHF/pce	Dispo.	Rem.
1000785	Faitière à emboîtement Bisch rouge naturel		80	4.1	23.35	C	
1000650	Fa Fi Bi Ecusson rouge naturel			1.2	42.60	C	
1000655	Faitière à emboîtement Bisch about griffe rouge naturel		96	4.5	51.30	C	
1000787	Faitière à emboîtement Bisch brun		80	4.1	24.20	C	
1000651	Fa Fi Bi Ecusson brun			1.2	42.60	C	
1000656	Faitière à emboîtement Bisch about griffe brun		96	4.5	51.30	C	
1000786	Faitière à emboîtement Bisch nuagé		80	4.1	24.20	C	
1000654	Fa Fi Bi Ecusson nuagé			1.2	42.60	C	
1000659	Faitière à emboîtement Bisch about griffe nuagé		96	4.5	51.30	C	
1000789	Faitière à emboîtement Bisch noir		80	4.1	26.70	C	
1000652	Fa Fi Bi Ecusson noir			1.2	42.60	C	
1000657	Faitière à emboîtement Bisch about griffe noir		96	4.5	51.30	C	

Faitière pour apprentis Bisch / Pult Fi Bi (Laufon)

N° d'art.	Type de tuile	pces/ml	pces/pal.	kg/pce	CHF/pce	Dispo.	Rem.
1000660	Roma faitière pour apprenti Bisch rouge naturel	2.4	48	5.5	55.25	C	
1000664	Appenti Fi Bi Ecusson rouge naturel			0.8	44.65	C	
1000663	Faitière pour apprentis Bisch nuagé	2.4	48	5.5	62.75	C	
1000666	Appenti Fi Bi Ecusson nuagé			0.8	44.65	C	
1000662	Roma faitière pour apprenti Bisch noir	2.4	48	5.5	62.75	C	
1000715	Faitière pour apprentis Bisch, Ecusson noir			0.8	44.65	C	
1000661	Roma faitière pour apprenti Bisch brun foncé	2.4	48	5.5	56.45	C	
1000665	Appenti Fi Bi Ecusson brun foncé			0.8	44.65	C	

Faitière angulaire Vauban / Wi Fi VAB (Laufon)

N° d'art.	Type de tuile	pces/ml	pces/pal.	kg/pce	CHF/pce	Dispo.	Rem.
1001481	faitières Vauban about arrétier comm. rouge naturel		90	2.9	37.15	C	
1001423	faitièreangulaire Vauban rouge naturel	4.0	80	2.9	17.85	C	
1001424	faitières Vauban ab com+rab rouge naturel		50	3.8	67.15	C	
1001425	faitières Vauban fin + rab rouge naturel		60	3.6	67.15	C	

1001556	faîtièreangulaire Vauban brun	4.0	80	2.9	18.25	C
1001329	Faîtières 43 Migeon about comm brun		80	3.5	39.20	C
1001039	faîtières Vauban ab com+rab brun		50	3.8	67.15	C
1001040	faîtières Vauban fin + rab brun		60	3.6	67.15	C
1001472	faîtièreangulaire Vauban nuagé	4.0	80	2.9	22.15	C
1001484	faîtières Vauban about arrêtier comm. nuagé		90	2.9	37.15	C
1001476	faîtières Vauban ab com+rab nuagé		50	3.8	67.15	C
1001480	faîtières Vauban fin + rab nuagé		60	3.6	67.15	C
1001470	faîtièreangulaire Vauban noir	4.0	80	2.9	25.15	C
1001482	faîtières Vauban about arrêtier comm. noir		90	2.9	37.15	C
1001474	faîtières Vauban ab com+rab noir		50	3.8	67.15	C
1001478	faîtières Vauban fin + rab noir		60	3.6	67.15	C
1001471	faîtièreangulaire Vauban grésé bourgogne	4.0	80	2.9	25.15	C
1001483	faîtières Vauban about arrêtier comm. grésé bourgogne		90	2.9	37.15	C
1001475	faîtières Vauban ab com+rab grésé bourgogne		50	3.8	67.15	C
1001479	faîtières Vauban fin + rab grésé bourgogne		60	3.6	67.15	C

Faîtière 21 / Fi 21 (Laufon)

N° d'art.	Type de tuile	pces/ml	pces/pal.	kg/pce	CHF/pce	Dispo.	Rem.
1000630	Faîtière 21 noir	3.0	75	3.6	24.20	C	
1000627	About de départ 21 noir			3.0	37.35	C	
1000628	About de fin 21 noir			3.0	37.35	C	
1000629	About griffe Fi 21 noir			3.0	45.45	C	

Cabochoch (Istighofen/Laufon)

N° d'art.	Désignation prod.	kg/pce	CHF/pce	Dispo.	Rem.
1001976	Cabochoch pour fait.38/ 3-départs naturel	2.6	143.35	B	D33
1004088	Cabochoch pour fait. 38/ 3-départs brun clair	2.6	151.25	B	D33
1004089	Cabochoch pour fait.38/ 3-départs brun	2.6	151.25	B	D33
1003505	Cabochoch pour fait.38/ 3-départs nuagé	2.6	151.25	B	D33
1003513	Cabochoch pour fait.38/ 3-départs castel	2.6	151.25	B	D33
1003929	Cabochoch pour fait.38/ 3-départs vieux - jaune	2.6	151.25	C	D33
1003930	Cabochoch pour fait.38/ 3-départs rouge - jaune	2.6	151.25	C	D33
1003183	Cabochoch pour fait.44/ 3-départs brun cuivre	3.1	151.25	B	D33
17650656	Cabochoch pour fait.44/ 3-départs brun	3.1	151.25	B	D33
1005250	Cabochoch pour fait.44/ 3-départs rouge rustique	3.1	151.25	B	D33
1003187	Cabochoch pour fait.44/ 3-départs gris titane	3.1	151.25	B	D33
1003262	Cabochoch pour fait.44/ 3-départs gris foncé	3.1	151.25	B	D33
1003184	Cabochoch pour fait.44/ 3-départs gris graphite	3.1	151.25	B	D33
1005042	Cabochoch pour fait.44/ 3-départs noir	3.1	139.70	B	D33
1003188	Cabochoch pour fait.44/ 3-départs	3.1	151.25	C	D33
1003540	Cabochoch pour fait.45/ 3-départs rouge naturel	3.1	151.25	B	D33
1004183	Cabochoch pour fait.45/ 3-départs brun clair	3.1	151.25	B	D33
1004182	Cabochoch pour fait.45/ 3-départs brun	3.1	151.25	B	D33
1003856	Cabochoch pour fait.45/ 3-départs nuagé	3.1	151.25	B	D33
1003538	Cabochoch pour fait.45/ 3-départs gris foncé	3.1	151.25	B	D33
1004059	Cabochoch pour fait. 45/ 3-départs nero	3.1	151.25	B	D33
1003937	Cabochoch pour fait.45/ 3-départs vieux - jaune	3.1	151.25	C	D33
1003938	Cabochoch pour fait.45/ 3-départs rouge - jaune	3.1	151.25	C	D33
1000667	Cabochoch pour faîtière à emboîtement Bisch 3 départs rouge naturel	3.7	192.75	C	D33
1000668	Cabochoch pour faîtière à emboîtement Bisch 3 départs brun	3.7	192.75	C	D33
1000671	Cabochoch pour faîtière à emboîtement Bisch 3 départs nuagé	3.7	192.75	C	D33
1000669	Cabochoch pour faîtière à emboîtement Bisch 3 départs noir	3.7	192.75	C	D33
1003859	cabochoch 44/45 3 départs	3.1	334.95	C	D31, D34
1003176	cabochoch 50 3 départs	8.5	334.95	C	D31, D34
1003860	cabochoch 44/45 4 départs	3.1	371.95	C	D31, D34
1005044	Jonction pour faîtières 44 brun	4.8	41.35	B	D31, D34
1003222	Jonction pour faîtières 44 gris foncé	4.8	44.85	B	D31, D34
1005045	Jonction pour faîtières 44 noir	4.8	41.35	B	D31, D34
1003189	Faîtières 44 jonction plus de couleurs	4.8	44.85	C	D31, D34
1003539	Jonction pour faîtières 45 rouge naturel	4.4	44.85	B	D31, D34
1004180	Jonction pour faîtières 45 brun clair	4.4	44.85	B	D31, D34
1004181	Jonction pour faîtières 45 brun	4.4	44.85	B	D31, D34
1003543	Jonction pour faîtières 45 nuagé	4.4	44.85	B	D31, D34

Zürcher Ziegeleien – Liste de prix – Toit

1003537	Jonction pour faitières 45 gris foncé	4.4	44.85	B	D31, D34
17660211	Jonction pour faitières 45 noir	4.4		B	D31, D34
1004060	Jonction pour faitières 45 nero	4.4	44.85	B	D31, D34
1003935	Jonction pour faitières 45 vieux - Jaune	4.4	44.85	C	D31, D34
1003936	Jonction pour faitières 45 rouge - Jaune	4.4	44.85	C	D31, D34

Accessoires de toit

Protection contre les chutes de hauteur

N° d'art.	Désignation prod.	pces/cart.	kg/cart.	CHF/pce	Dispo.	Rem.	
1002846	Crochets de toit de sécurité SDH brun	50	42.5	72.10	A		
1002847	Crochets de toit de sécurité SDH INOX	50	42.5	74.40	A		
1002848	Crochets de toit de sécurité SDH rouge	50	42.5	72.10	A		
1002849	Crochets de toit de sécurité SDH noir/anthracite	50	42.5	72.10	A		
N° d'art.	Désignation prod.	pces/cart.	pces/pqt	kg/cart.	CHF/pqt	Dispo.	Rem.
1000108	Vis de construction bois pour crochets de sécurité 8 x 80	75	2	2.3	3.14	A	
1000109	Vis de construction bois pour crochets de sécurité 8 x 100	75	2	2.3	3.14	A	
1000110	Vis de construction bois pour crochets de sécurité 8 x 120	75	2	2.3	3.14	A	
1000111	Vis de construction bois pour crochets de sécurité 8 x 140	75	2	2.3	3.14	A	
1000112	Vis de construction bois pour crochets de sécurité 8 x 160	75	2	2.3	3.14	A	
1000113	Vis de construction bois pour crochets de sécurité 8 x 180	75	2	2.3	4.18	A	
1000114	Vis de construction bois pour crochets de sécurité 8 x 200	75	2	2.3	4.18	A	
1000115	Vis de construction bois pour crochets de sécurité 8 x 220	75	2	2.3	5.23	A	
1000119	Vis de construction bois pour crochets de sécurité 8 x 240	75	2	3.8	5.23	A	
1000120	Vis de construction bois pour crochets de sécurité 8 x 260	75	2	3.8	5.23	A	
1000121	Vis de construction bois pour crochets de sécurité 8 x 280	75	2	3.8	5.23	A	
1000122	Vis de construction bois pour crochets de sécurité 8 x 300	75	2	3.8	5.23	A	
1000116	Vis de construction bois pour crochets de sécurité 8 x 320	75	2	2.3	5.23	A	
1000123	Vis de construction bois pour crochets de sécurité 8 x 340	75	2	3.8	5.23	A	
1000117	Vis de construction bois pour crochets de sécurité 8 x 360	75	2	2.3	5.23	A	
1000124	Vis de construction bois pour crochets de sécurité 8 x 380	75	2	3.8	6.27	A	
1000118	Vis de construction bois pour crochets de sécurité 8 x 400	75	2	2.3	6.27	A	

Système d'aération de faitage / Filü TM

N° d'art.	Désignation prod.	ml/pce	kg/pce	CHF/ml	Dispo.	Rem.
1002841	Profilés de ventilation faitière Fi 44 anthracite	3.0	6.8	95.85	A	D69
1002842	Profilés de ventilation faitière Fi 45 anthracite	3.0	6.8	95.85	A	D69
1002823	Profilés de ventilation faitière Fa Fi 43 anthracite	3.0	6.8	95.85	A	D69
1002843	Profilés de ventilation faitière Wi Fi 42 anthracite	3.0	7.2	95.85	A	D69
N° d'art.	Désignation prod.	pces/sac	CHF/pce	Dispo.	Rem.	
1000133	Vis de fixation pour profil aluminium 100 mm (P1)	7	1.40	A		
1000134	Vis de fixation pour profil aluminium 120 mm (P2)	7	1.40	A		
1000135	Vis de fixation pour profil aluminium 150 mm (P3)	7	1.40	A		
1000136	Vis de fixation pour profil aluminium 180 mm (P4)	7	1.40	A		
1005067	5.5 x 70 mm inoxydable A2 (P6)	8	1.18	A		

Système de pare-neige

N° d'art.	Désignation prod.	pces/pqt	kg/pce	CHF/pce	Dispo.	Rem.	
1005146	Crochets pare-neige Ø20 mm galvanisé	4	0.8	8.70	A		
1005144	Crochets pare-neige Ø20 mm brun	4	0.8	11.15	A		
1005145	Crochets pare-neige Ø20 mm noir	4	0.8	11.15	A		
1005143	Crochets pare-neige coudé Ø20 mm galvanisé	4	0.8	8.70	A		
1005141	Crochets pare-neige coudé Ø20 mm brun	4	0.8	11.20	A		
1005142	Crochets pare-neige coudé Ø20 mm noir	4	0.8	11.20	A		
N° d'art.	Désignation prod.	ml/pce	pces/pqt	kg/pce	CHF/pce	Dispo.	Rem.
1005140	Tube d'arrêt de neige Ø20 mm, galvanisé	3.0	5	2.1	18.60	A	
1005138	Tube d'arrêt de neige Ø20 mm, brun	3.0	5	2.1	24.90	A	
1005139	Tube d'arrêt de neige Ø20 mm, noir	3.0	5	2.1	24.90	A	
N° d'art.	Désignation prod.	pces/pqt	kg/pce	CHF/pce	Dispo.	Rem.	
1005149	Connecteur galvanisé, pour tube Ø20 mm	4	0.03	4.20	A		
1005147	Connecteur brun, pour tube Ø20 mm	4	0.03	6.00	A		
1005148	Connecteur noir, pour tube Ø20 mm	4	0.03	6.00	A		
1005136	Embout pour tube Ø20 mm	4	0.01	1.00	A	D18	
1005137	Collier de serrage INOX 16-22 mm	4	0.02	4.70	A	D18	

Cloisir d'arêtier

N° d'art.	Désignation prod.	ml/pce	kg/pce	CHF/ml	Dispo.	Rem.
1000050	Flexi-Rol 220mm rouge 5 mct	5.0	0.9	10.50	A	
1000051	Flexi-Rol 220mm rouge 50 mct	50.0	7.0	9.45	A	
1000054	Flexi-Rol 300mm rouge 5 mct	5.0	1.0	12.90	A	
1000057	Flexi-Rol 300mm rouge 50 mct	50.0	8.0	11.65	A	
1000049	Flexi-Rol 220mm brun 5 mct	5.0	0.9	10.50	A	
1000052	Flexi-Rol 220mm brun 50 mct	50.0	7.0	9.45	A	
1000055	Flexi-Rol 300mm brun 5 mct	5.0	1.0	12.90	A	
1000058	Flexi-Rol 300mm brun 50 mct	50.0	8.0	11.65	A	
1000048	Flexi-Rol 220mm noir 5 mct	5.0	0.9	10.50	A	
1000053	Flexi-Rol 220mm noir 50 mct	50.0	7.0	9.45	A	
1000056	Flexi-Rol 300mm noir 5 mct	5.0	1.0	12.90	A	
1000059	Flexi-Rol 300mm noir 50 mct	50.0	8.0	11.65	A	

Traitement de surface

N° d'art.	Désignation prod.	litre/pce	kg/pce	CHF/pce	Dispo.	Rem.
1001854	Couleur des chants ls rouge	0.5	0.5	25.15	A	
1001856	Couleur des chants ls brun cuivre	0.5	0.5	25.15	A	
1001855	Couleur des chants ls terra brun	0.5	0.5	25.15	A	
1001857	Couleur des chants ls brun	0.5	0.5	25.15	A	
1001858	Couleur des chants ls gris titane	0.5	0.5	25.15	A	
1001859	Couleur des chants ls gris foncé	0.5	0.5	25.15	A	
1001860	Couleur des chants ls graphite	0.5	0.5	25.15	A	
1001861	Couleur des chants ls noir	0.5	0.5	25.15	A	
1001862	Couleur des chants La rouge naturel	0.5	0.5	25.15	A	
1001863	Couleur des chants La brun clair	0.5	0.5	25.15	A	
1001864	Couleur des chants La brun	0.5	0.5	25.15	A	
1001866	Couleur des chants La gris foncé	0.5	0.5	25.15	A	
1002210	Couleur des chants La nero	0.5	0.5	25.15	A	
1002495	ABBArroof bidon à 25 litre	25	26.0	236.25	A	
1002496	ABBArroof tonneau à 200 litre	200	209.0	1680.00	C	
1002497	ABBArroof 1000 litre	1000	1060.0	7350.00	C	

Recyclage

N° d'art.	Désignation prod.	pces/ro.	CHF/pce	Dispo.	Rem.
1002882	Sac de recyclage ZZ AG (uniquement pour les déchets plastiques) Rouleau	10	3.30	A	D58

Sous-couverture/pare-vapeur

Lé de sous-couverture

N° d'art.	Désignation prod.	Format mm	m2/ro.	ro./pal.	kg/ro.	CHF/m2	Dispo.	Rem.
1002780	Sous toiture Defensio SK 1,5 m	50000 x 1500	75.0	20	16.7	4.69	A	
1002781	Sous toiture Defensio SK 3,0 m	30000 x 3000	90.0	20	20.0	4.69	A	
17601553	Sous toiture polymère	20000 x 1090	21.8	24	27.3	6.80	A	
1002499	Sous toiture Defensio Q Plus 1,5 m	50000 x 1500	75.0	20	25.5	11.25	A	
1002500	Sous toiture Defensio Q Plus 3,0 m	30000 x 3000	90.0	20	25.5	11.25	A	
1002504	Sous toiture Defensio Q Plus-UV 2,0 m	50000 x 2000	100.0	20	42.5	14.84	A	
N° d'art.	Désignation prod.	Format mm			kg/ro.	CHF/ml	Dispo.	Rem.
1002503	Sous toiture Defensio Q Plus UV Banc	50000 x 430			8.5	14.33	A	
N° d'art.	Désignation prod.					CHF/m2	Dispo.	Rem.
1000153	Sous toiture Defensio Q Plus préfabriqué					16.90	C	
1000154	Defensio Q Plus UV Strip préfabriqué					31.65	C	

Pare-vapeur

N° d'art.	Désignation prod.	Format mm	m2/ro.	ro./pal.	kg/ro.	CHF/m2	Dispo.	Rem.
1000156	Pare vapeur Flexio Classic 2S	50000 x 1500	75.0	20	7.0	3.05	A	
1000158	Pare vapeur Flexio Renova	50000 x 1500	75.0	20	7.0	4.95	A	
1000155	Pare vapeur Koramic Vapour Stop 2S	50000 x 1500	75.0	20	10.5	3.20	A	
17601552	Pare-vapeur SD 5	50000 x 1500	75.0	28	9.8	3.50	A	

Accessoires lé de sous-couverture/pare-vapeur

N° d'art.	Désignation prod.		pces/cart.	litre/pce	kg/pce	CHF/pce	Dispo.	Rem.
1002853	Produit de Soudage THF		5		1.0	29.90	A	D66
1002852	Flacon + pinceau THF 500ml / bouteille			0.5	0.5	27.50	A	
1002908	Colle de Raccord Pool Flex		12		0.5	23.10	A	D65
1002910	Swisspor Colle de montage		12		0.5	13.50	A	
N° d'art.	Désignation prod.			pces/pqt		CHF/pce	Dispo.	Rem.
1000163	Manchette du tuyau Defensio					16.85	A	
1002502	Defensio Q Plus Comfort manchette d'isolation pour tube			20		36.50	A	D67
1002501	Defensio Q Plus coin extérieur			20		16.30	A	
N° d'art.	Désignation prod.	Format mm	pces/cart.		kg/pce	CHF/pce	Dispo.	Rem.
1000161	Nail Tape Foam	30000 x 55	10		0.5	18.75	A	
1000160	Nail Tape Butyl	30000 x 50	6		2.3	38.20	A	
1000159	Plaque d'appui avec étanchéité	100 x 100	50		0.1	3.70	A	D50
1000162	Inside Tape	40000 x 60	10		0.6	32.55	A	
1002909	Multi Tape	25000 x 60	10		0.7	31.90	A	
1005155	Bande adhésif de raccordement 25 mm	33000 x 25	9		1.5	41.35	A	

Notes finales Toit

Disponibilités

A	Disponible en stock
B	Délai de livraison 2 semaines
C	Sur demande

Remarque	Description
D02	Les Tuile sont produites individuellement en petites quantités. De légers écarts de forme sont donc possibles
D03	Le set est livré en coloris attico de la chatière paleo
D04	Pour faite et arêtier
D05	Pour paleo, attico
D07	Max. 35°
D08	Pour nuagé
D10	L'about de départ/fin sera utilisé même pour exécution à rabat
D11	Rouge-jaune, vieux-jaune, nero sur demande
D12	Autres couleurs sur demande
D16	Tuile coulissante utilisable seulement comme doublis
D18	Achat que en paquet possible
D19	Aussi possible avec les tuiles plates Casta recouvrement simple
D20	2 chatières / 4 tuiles découpées
D21	L'optique comme une tuile à pétrin
D22	Le set à 1 chatières et 2 tuiles découpées
D23	Convient pour tuile plate
D24	Achat que en paquet possible
D25	non disponible
D26	Surface lisse
D27	Tuiles découpées ne peuvent être commandées qu'à 120° pour pente de toiture jusqu'à 35°
D29	Tuile 1/2 19 cm longueur de couverture (fraisée/collée)
D31	Autres cabochons sur demande
D32	Tuile 3/4 28 cm longueur de couverture (fraisée/collée)
D33	Tuile standard pour une pente de toit de 10° à 60
D34	Tuile sur mesure
D35	Dimension des lattes à tuiles: 24/48
D37	Dimension des lattes à tuiles: 40/60
D40	Fixation sur tête de tuile
D41	Trou de ventilation 360 cm2/ml
D42	Admissible jusqu'à une altitude corrigée de h0 800 m
D43	Ouverture d'aération 50 cm2
D44	Ouverture d'aération 32 cm2
D45	Trou de ventilation 18 cm2
D46	Ouverture d'aération 27 cm2
D47	Ouverture d'aération 45 cm2/1
D48	pour terra-brun

Remarque	Description
D49	Tuile et tuile 3/4 possibles, tuile 1 1/2 impossible
D50	Uniquement petites quantités en stock, délai de
D51	Pour les couleurs terra, venezia et sienna on utilise une tuile en rouge naturel.
D52	Quantité minimale de commande 8780 pcs.
D54	Les mélanges spéciaux sont facturés avec un supplément de 2.95 CHF/m2 par couleur ou par modèle. Mélange de maximum 5 coloris différents (sert de prémélange, des régularités ne peuvent pas être exclues). Quantité minimale de commande 8780 pcs. par modèle (différentes couleurs possibles dans le cadre de la quantité minimale de commande). Commande de quantités uniquement possible par étapes de 960 pièces par modèle (différentes couleurs possibles dans le cadre de la quantité minimale de commande).
D56	Seules des tuiles sont mélangées (sert de prémélange, des régularités ne peuvent pas être exclues). Le mélange s'effectue par paquets à l'intérieur d'une palette.
D58	Achat possible uniquement en rouleaux entiers
D59	acier inoxydable
D60	galvanisé
D61	aluminium
D62	convient pour Fi44, Fi45, Fi51
D63	uniquement disponible avec une coupe ronde
D64	également disponible dans les couleurs terra, venezia et sienna
D65	Utilisation para mètre linière: env. 22 g/m lin.
D66	Consommation 4,5 g/mètre linéaire
D67	Recommandé à partir d'une pente de toit de 25°.
D68	Max. 3pcs. l'un à côté de l'autre
D69	Longueur utile 2,95 m ; longueur totale 2,99 m
Fi21	Faitière recommandée - Faitière 21
Fi30	Faitière recommandée - Faitière 30
Fi38	Faitière recommandée - Faitière 38
Fi44	Faitière recommandée - Faitière 44
Fi45	Faitière recommandée - Faitière 45
Fi50	Faitière recommandée - Faitière 50
FaFi43	Faitière recommandée - Faitière à emboîtement 43
NoFi44	Faitière recommandée - Tuiles faitières à noquets 44
WiFi42	Faitière recommandée - Faitière angulaire 42
Fi43M	Faitière recommandée - Faitière 43 Migeon
FaFiBi	Faitière recommandée - Faitière à emboîtement Bisch
P-FiBi	Faitière recommandée - Faitière pour apprentis Bisch
WiFiVAB	Tuile faitière recommandée - Faitière angulaire Vauban

Logistique et transport

Toit

Disponibilités en cas d'enlèvement de la marchandise

Disponibilités pour le retrait

Les délais de livraison de chaque produit sont à tenir en compte. Nous déclinons toute responsabilité pour retard dans la livraison en raison d'un manque de marchandises.

Nous vous prions de contacter le service clientèle avant le retrait des marchandises.

Disponibilité des accessoires de toiture

La disponibilité des accessoires de toiture est en fonction de l'usine/des sites de stockage de l'assortiment y relatif ou respectif.

Coûts de déploiement de stockage

Pour la disponibilité des produits d'usine ou des lieux de stock qui ne sont pas des lieux de fabrication, nous vous facturons des frais de Fr. 65.00 par tonne à partir de 1000 kg.

Changements de quantités et date de livraison

Des changements de quantités et/ou de date de livraison fixe, peuvent entraîner un report de jour de livraison.

Notre service clientèle s'efforcera de vous donner la possibilité de modifier les commandes, lesquelles pourront néanmoins engendrer des frais supplémentaires. Nos collaborateurs du service clientèle répondront volontiers à toutes questions.

Variations de couleur

Les tuiles en terre cuite sont un produit naturel chez lequel des nuances de couleur ne peuvent être exclues (voir norme SN EN 1304:2013).

Exemple: Sur les tuiles de couleur unie, les nuances sont autorisées suite à un processus céramique. Les nuances de couleur sont permises lors d'un même lot d'une livraison, elles sont typiques et intentionnelles pour des raisons esthétiques et sont de ce fait autorisées.

Vue d'ensemble des disponibilités

Modèle de tuile	Istighofen	Laufon
Fama Tuile coulissante 13	●	
Jura Tuile coulissante 13		●
Swiss TL Tuile coulissante 10		●
Campa Tuile à pétrin coulissante 13		●
Arteso Tuile à pétrin coulissante 10		●
Monteso Tuile à pétrin coulissante de montagne 10		sur demande
Neva Nova Tuile coulissante losangée 13	●	
Pada Tuile flamande 13	●	
Alegra Tuile flamande coulissante 10		sur demande
Roma 1.2 Tuile romaine 12		sur demande
Plano Tuile coulissante lisse 10		●
Vauban Tuile plate à emboîtement 22		sur demande
Casta Tuile plate 17/38		●
Casta Turmziegel Tuile plate 13,5/27		sur demande
Casta Rustica Tuile plate 18/38		sur demande
Pala Tuile plate 18/38		sur demande

Frais de transport et le déchargement

	Description	Prix/palette CHF	Frais minimum CHF																
Camion grue 9 m (non compris Tessin)	déchargement au étage	15.00	70.00																
Camion grue 14 m (non compris Tessin)	déchargement au étage	28.00	130.00																
Camion grande grue 23 m (non compris Tessin)	– Déchargement direct sur toit, étages ou au sol – Charge max. selon accord/hauteur max. de dépose 23 m – Réservation au moins 48 h à l'avance	40.00	330.00																
Camion grande grue 30 m (non compris Tessin)	– Déchargement direct sur toit, étages ou au sol – Charge max. selon accord/hauteur max. de dépose 30 m – Réservation au moins 48 h à l'avance	47.00	480.00																
Camion grande grue 34 m (non compris Tessin)	– Déchargement direct sur toit, étages ou au sol – Charge max. selon accord/hauteur max. de dépose 34 m – Réservation au moins 48 h à l'avance	67.00	770.00																
Facturation de palettes spéciales par ex. pour transport hélicopté	– Répartition optimale de la charge sur les palettes – Respect du poids par palette selon indications du client – Film rétractable pour stabilité	42.00																	
Frais de transport pour approvisionnement spécial	– les frais de transport effectifs sont facturés pour des acquisitions auprès de tiers ou d'une société étrangère Wienerberger – les temps de livraison peuvent fortement varier																		
Capacités camion	Les charges utiles indiquées sont des valeurs indicatives qui peuvent varier en fonction du véhicule. Si la livraison totale dépasse la charge utile, la quantité est divisée et transportée séparément.																		
	<table border="1"> <thead> <tr> <th>Type de véhicule</th> <th>Charge utile en tonnes</th> </tr> </thead> <tbody> <tr> <td>Camion solo sans grue à 3 essieux</td> <td>16,00</td> </tr> <tr> <td>Camion solo avec grue à 3 essieux</td> <td>12,00</td> </tr> <tr> <td>Camion remorque sans grue</td> <td>26,00</td> </tr> <tr> <td>Camion remorque avec grue</td> <td>22,00</td> </tr> <tr> <td>Camion grande grue 23 m (Camion 6 essieux)</td> <td>12,00</td> </tr> <tr> <td>Camion grande grue 30 m (Camion 6 essieux)</td> <td>14,00</td> </tr> <tr> <td>Camion grande grue 34 m</td> <td>7,00</td> </tr> </tbody> </table>	Type de véhicule	Charge utile en tonnes	Camion solo sans grue à 3 essieux	16,00	Camion solo avec grue à 3 essieux	12,00	Camion remorque sans grue	26,00	Camion remorque avec grue	22,00	Camion grande grue 23 m (Camion 6 essieux)	12,00	Camion grande grue 30 m (Camion 6 essieux)	14,00	Camion grande grue 34 m	7,00		
Type de véhicule	Charge utile en tonnes																		
Camion solo sans grue à 3 essieux	16,00																		
Camion solo avec grue à 3 essieux	12,00																		
Camion remorque sans grue	26,00																		
Camion remorque avec grue	22,00																		
Camion grande grue 23 m (Camion 6 essieux)	12,00																		
Camion grande grue 30 m (Camion 6 essieux)	14,00																		
Camion grande grue 34 m	7,00																		
Petite quantité	– Prix forfaitaire de CHF 120.00 pour le transbordement avec la grue du camion de la remorque au véhicule automobile																		
Indication de chargement	– Le nombre de palettes peut varier selon le type et les accessoires – Les chargements qui dépassent les capacités du camion seront facturés comme deuxième camion aux tarifs en vigueur																		
Remarques	– Le destinataire de la marchandise doit mettre à disposition un ouvrier pour le déchargement. – Nous vous prions de réserver la grande grue au minimum 48 h à l'avance – Livraison avec camion grue et grande grue dans le Tessin, sur demande – Livraison avec camion large de 2,30 m sur demande – Supplément forfaitaire de CHF 150.00 pour livraison dans des localités avec accès difficile (p. ex. régions montagneuses) – Expédition de colis au prix de CHF 18.00 par colis – Pour les livraisons à date fixe, nous nous réservons une tolérance de livraison de +/- 1 heure en raison de l'augmentation du volume du trafic et des heures d'embouteillage associées – Les quantités inférieures à 5 tonnes ne sont pas livrées sur une base horaire fixe – Minimum CHF 85.00																		

Calcul des frais de transport

Exemples de données

Article	Fama Tuile coulissante 13
Surface m ²	250
Besoin/m ²	12,30
Poids/pce	3,1
Chantier	Appenzell
Zone	6

Calcul (sans palettes)

Poids total t	Surface m ² × Besoin/m ² × Poids/pce. = tonnes	
Formule	1000	
Exemple de calcul	250 × 12,30 × 3,1 = 9,533 t	
	1000	
Tarif par tonne	– selon répartition des zones de transport	
	– 9,533 t est > 9 t et < 11,6 t	
	– 9,533 t correspondent au tarif 11,6 t	
Tarif CHF/t	41.05	
Frais de transport	Poids total × tarif CHF/t = CHF	
Formule		
Exemple de calcul	9,533 t × 41.05 CHF/t = CHF 391.30	

Calcul sans garantie.

Frais de transport photovoltaïque

zsunstar biuno

pris en magasin 8575 Istighofen

Distance jusqu'à en km	Poids total jusqu'à								
	200 kg CHF	300 kg CHF	500 kg CHF	1000 kg CHF	1500 kg CHF	2000 kg CHF	2500 kg CHF	3000 kg CHF	3500 kg CHF
40	233	245	271	333	460	454	522	587	652
60	266	291	317	379	506	499	569	632	695
80	310	338	363	426	552	544	616	678	740
100	353	384	408	473	598	589	661	726	791
150	490	526	552	617	742	731	806	869	931
200	600	643	668	732	857	844	921	984	1047
250	737	787	812	875	1002	987	1064	1128	1192
300	848	902	927	991	1117	1100	1179	1243	1307
350	985	1046	1071	1134	1261	1242	1323	1388	1453
400	1094	1161	1186	1250	1376	1356	1438	1503	1568

Distance jusqu'à en km	Poids total jusqu'à								
	4000 kg CHF	4500 kg CHF	5000 kg CHF	5500 kg CHF	6000 kg CHF	6500 kg CHF	7000 kg CHF	7500 kg CHF	8000 kg CHF
40	717	782	847	912	977	1042	1107	1172	1237
60	758	821	884	946	1009	1072	1135	1198	1261
80	801	863	925	987	1049	1111	1172	1234	1296
100	856	921	986	1051	1116	1181	1246	1311	1376
150	994	1057	1120	1183	1246	1309	1372	1434	1497
200	1109	1172	1235	1298	1361	1424	1487	1550	1612
250	1255	1319	1383	1447	1511	1575	1639	1703	1767
300	1371	1434	1498	1562	1626	1690	1754	1818	1882
350	1518	1583	1648	1713	1778	1843	1908	1973	2038
400	1633	1698	1763	1828	1893	1958	2023	2088	2153

Pour les livraisons à l'étranger, un supplément de 165 CHF est prélevé par le dédouanement.

Notice pour grue de camion

Diagramme de charge de la grue de camion (diagramme de charge détaillé sur demande)

Grue 9 m
Déchargement au sol

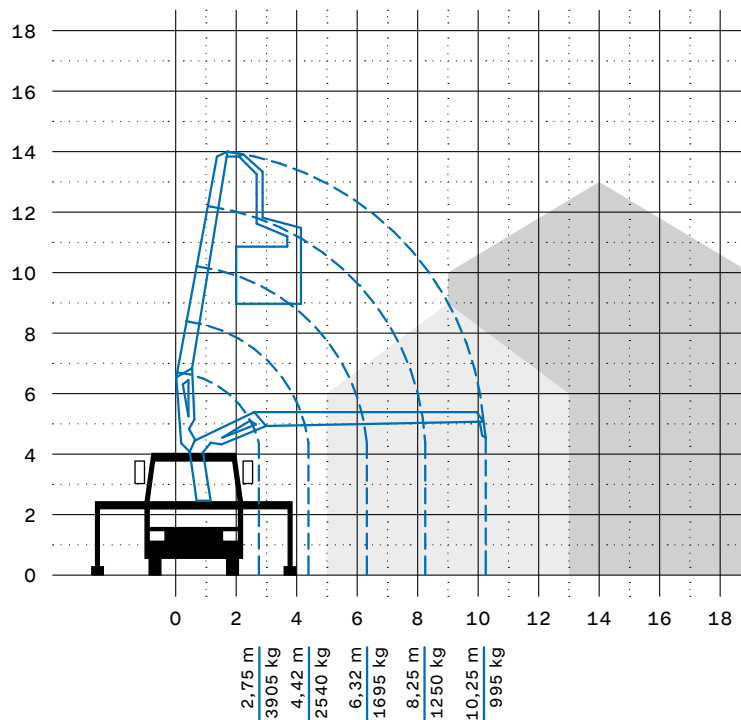

Grue 14 m
Déchargement à l'étage

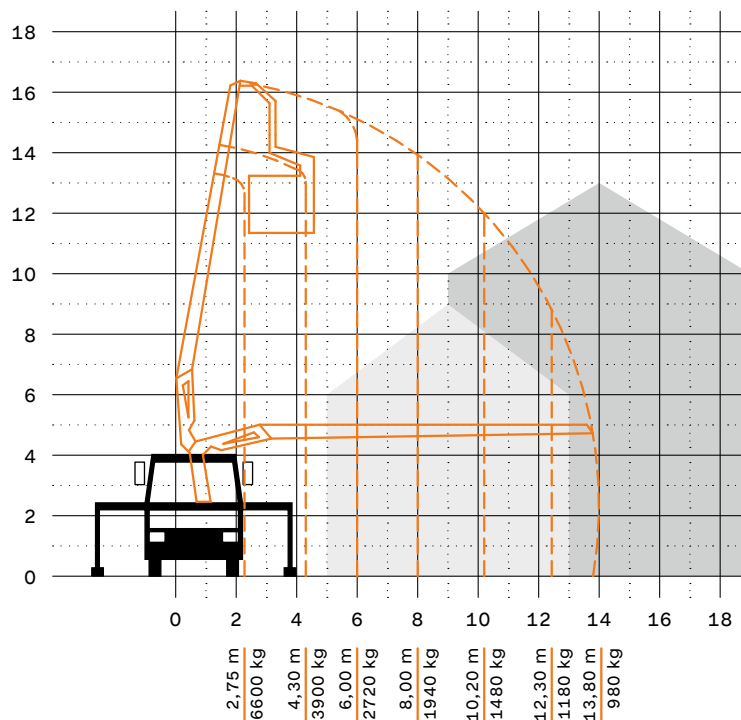

Notice pour interventions avec grande grue

Accès au et départ du point de déchargement

		Grue 23 m	Grue 30 m	Grue 34 m
Poids	Poids total	33 t	41 t	41 t
	Charge max. essieu avant	18 t	18 t	18 t
	Charge max. essieu avant	19 t	29 t	29 t
Dimensions du véhicule	Longueur	12,00 m	12,00 m	12,00 m
	Largeur	2,55 m	2,55 m	2,55 m
	Largeur pour passage min.	3,00 m	3,00 m	3,00 m
	Hauteur	4,00 m	4,00 m	4,00 m
	Diamètre de cercle direction	20,00 m	20,00 m	20,00 m
	Diamètre de braquage	22,00 m	22,00 m	22,00 m
	Avec la grande grue de 34 m, le matériel peut être livré séparément avec un camion supplémentaire en raison de la faible charge utile.			

Emplacement du véhicule pendant le travail de grutage

		Grue 23 m	Grue 30 m	Grue 34 m
Nature du sol	Charge d'appui/béquille	20 t	20 t	20 t
	surface plate, peu de pente (max)	5%	5%	5%
	Nombre de supports	4 pce	6 pce	6 pce
Place nécessaire	Longueur	15,00 m	15,00 m	15,00 m
	Largeur (avec béquilles sorties)	7,50 m	7,50 m	9,00 m
Attention	<ul style="list-style-type: none"> – Solidité suffisante pour les 4 appuis (pression des supports) – Attention avec les canalisations /couvercles de regards et surfaces pierres composées ou les revêtements en asphalte chauffés par le soleil 			

Distances de sécurité pendant le travail de grutage

		Grue 23 m	Grue 30 m	Grue 34 m
par rapport au bâtiment	depuis la cabine (frontale ou latérale)	4,00 m	4,00 m	4,00 m
par rapport aux autres bâtiments	rayon d'action de la grue	3,00 m	3,00 m	3,00 m
par rapport aux lignes électriques	rayon d'action de la grue	15,00 m	15,00 m	15,00 m

Caractéristiques de performance

		Grue 23 m	Grue 30 m	Grue 34 m
Poids de palette	Tuiles en terre cuite	0,9–1,1 t	0,9–1,1 t	0,9–1,1 t
Hauteur de pose	sous palette	10,0–23,0 m	10,0–30,0 m	10,0–30,0 m
Diagramme de performance	voir page 52			

Fiche technique utilisation camion-grande grue

Préparatifs de la part du couvreur

Maintenir libres l'accès et la place de déchargement, év faire déplacer les véhicules et bennes et si nécessaire boucler le périmètre et/ou régler la circulation. Si des interdictions de circulation sont nécessaires, le destinataire des marchandises doit demander les autorisations de police nécessaires. Dans des impasses, avertir à temps les habitants pour ne pas devoir interrompre le déchargement.

Tenir à disposition les supports de palettes (chevalets de tuiles) avec un écartement entre appuis min. 90 cm. Une personne doit être mise gratuitement à disposition par le client pour le déchargement.

Exclusion de responsabilité

L'évaluation de l'engagement de la grue Jumbo sur place est uniquement l'affaire du jugement du chauffeur. Il a le droit de ne pas exécuter ou d'interrompre le travail avec la grue. Dans des cas critiques, nous déclinons toute responsabilité pour des dommages éventuels. Si le destinataire exige le déchargement malgré la réserve du chauffeur, il doit d'abord signer une décharge de responsabilité.

Fiche technique utilisation camion-grande grue

Diagramme de charge pour camion grande grue (Diagramme de charge exacte des grandes grues sur demande)

- Grue 23 m
- Grue 30 m
- Grue 34 m

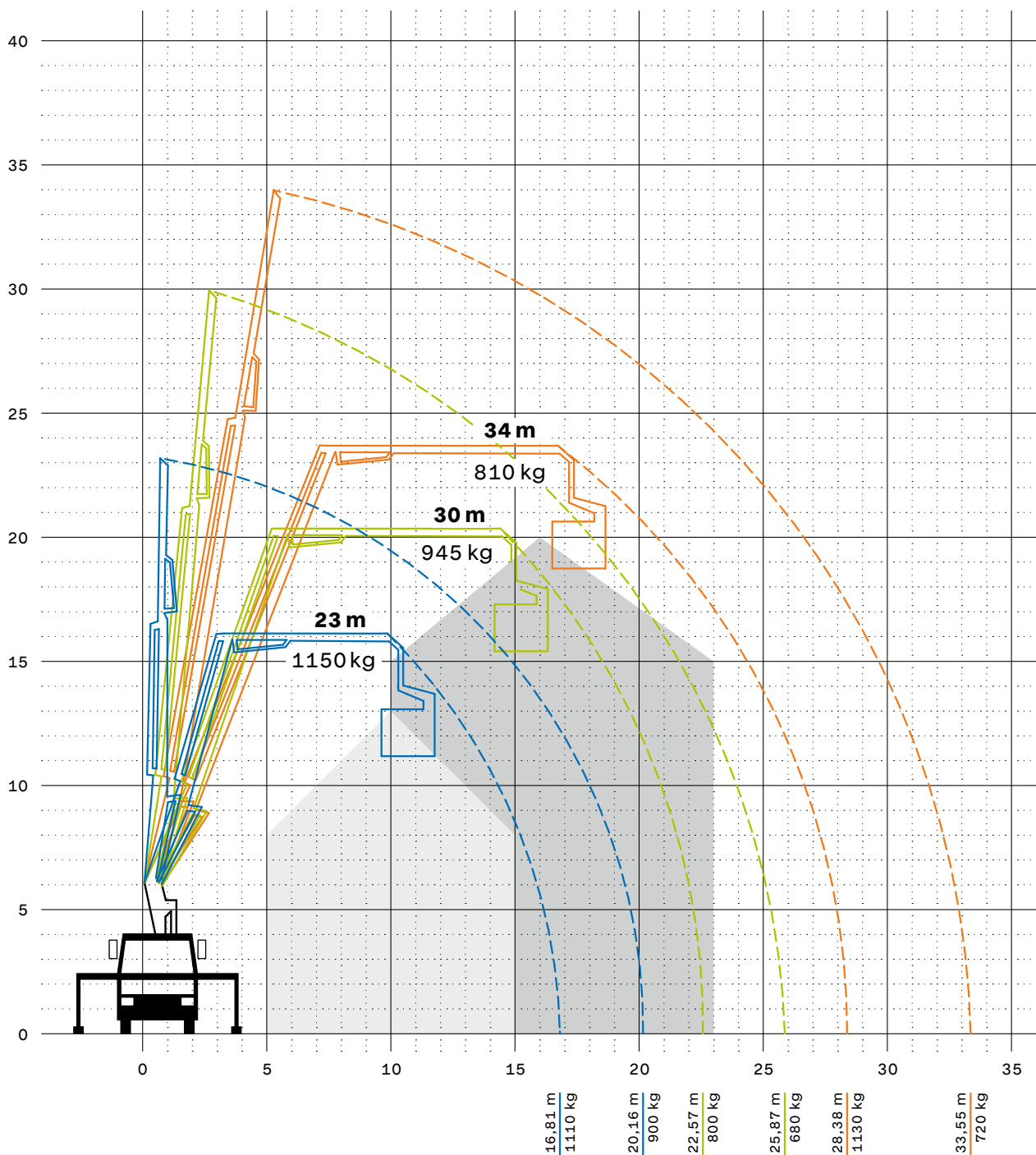

Répartition des zones de transport et tarifs CHF/t (minimum CHF 85.00)

Zone	Tarif 0,4t	Tarif 0,8t	Tarif 1,2t	Tarif 1,7t	Tarif 2,6t	Tarif 3,6t	Tarif 4,7t	Tarif 6,1t	Tarif 9,0t	Tarif 11,6t	Tarif 14,3t	Tarif 16,3t	Tarif 19,0t	Tarif > 19,0t	Zone
1	321.20	137.65	103.15	76.55	62.65	52.90	47.00	42.70	34.05	28.10	26.35	23.50	22.10	21.00	1
2	329.15	157.85	114.65	85.65	69.90	58.20	51.40	47.85	38.45	31.65	28.80	26.55	25.05	23.60	2
3	336.45	172.80	128.80	95.25	76.50	63.10	56.35	52.10	41.85	34.50	31.65	29.85	28.10	26.55	3
4	344.15	185.40	136.00	101.50	83.25	68.60	61.45	56.25	44.95	36.90	34.40	31.95	30.25	28.80	4
5	357.30	194.15	143.70	105.85	86.80	71.70	64.30	59.75	47.35	38.45	36.20	33.70	31.85	30.25	5
6	365.15	203.55	150.90	112.10	90.30	75.20	67.25	62.65	50.65	41.05	38.45	35.90	34.05	32.30	6
7	373.30	213.45	158.80	118.40	95.45	78.60	70.20	65.25	52.90	46.05	41.95	39.40	37.20	35.10	7
8	381.05	223.05	166.70	123.10	99.35	81.95	72.95	68.30	55.00	48.75	44.80	42.50	39.70	37.85	8
9	388.95	233.35	172.00	127.60	103.00	86.80	77.35	70.80	57.35	50.75	47.60	44.80	42.85	40.55	9
10	396.85	251.55	180.15	134.45	106.75	89.55	80.20	73.90	59.60	52.90	49.40	47.00	44.80	42.50	10
11	410.55	257.95	185.40	138.50	110.50	92.65	83.25	76.80	61.80	54.60	51.30	48.75	47.00	44.50	11
12	418.80	269.20	193.95	143.35	116.00	96.00	85.80	79.40	63.95	56.95	53.10	51.30	49.30	46.70	12
13	426.70	280.90	199.45	147.65	119.55	99.55	89.00	82.05	66.40	59.85	55.00	52.90	50.75	48.20	13
14	434.30	291.90	208.25	152.25	123.75	104.65	93.40	84.45	68.20	61.80	56.95	54.60	52.70	49.90	14
15	442.10	298.15	217.45	159.45	127.45	107.90	96.00	87.10	70.20	63.80	58.65	56.45	54.40	51.50	15
16	450.40	310.35	222.80	164.00	131.10	111.05	99.25	89.85	72.35	65.65	60.50	58.40	56.35	53.30	16
17	458.05	317.45	228.85	168.75	136.95	114.00	102.25	92.65	74.60	67.40	62.00	60.10	58.30	55.10	17
18	474.45	331.40	239.35	177.05	144.35	121.30	108.05	98.45	78.00	70.30	65.00	62.65	60.70	57.70	18
19	489.60	345.45	253.85	185.55	151.90	127.45	114.00	101.70	80.55	72.45	67.10	65.00	62.85	59.60	19
20	505.45	359.55	264.75	194.15	158.35	132.90	119.55	105.60	85.00	76.80	70.70	68.60	66.50	63.10	20
21	521.75	373.00	284.30	203.20	165.45	139.50	124.85	110.50	89.00	79.15	74.20	72.15	68.95	65.35	21
22	529.40	386.35	294.35	210.30	171.80	142.80	126.90	111.85	93.40	83.25	76.80	74.00	72.15	68.45	22
23	537.20	399.25	309.50	218.15	181.40	149.20	132.25	116.45	97.30	86.80	80.20	77.75	75.60	71.70	23
24	551.70	418.60	324.15	225.30	188.35	154.65	137.90	119.55	101.60	90.50	83.75	81.35	78.00	73.90	24
25	567.90	437.20	339.55	236.10	194.65	160.95	142.70	124.45	105.70	93.90	87.20	84.90	81.35	77.10	25
26	592.90	456.05	354.50	243.85	200.50	169.35	151.00	129.70	110.40	97.90	90.65	87.80	84.15	80.10	26
27	617.05	475.15	364.70	255.10	210.55	174.90	156.05	134.10	114.00	101.60	93.90	91.25	87.70	83.35	27
28	636.70	496.40	381.90	264.05	217.70	181.40	162.25	137.90	117.25	104.50	97.10	94.05	90.65	86.05	28
29	662.10	515.80	397.50	275.35	227.80	189.95	168.15	142.80	121.45	108.85	100.60	97.30	93.80	89.15	29
30	688.30	528.80	412.65	286.45	233.80	195.75	173.25	147.95	123.35	110.60	103.80	100.60	97.10	92.05	30
31	714.95	549.20	423.00	293.40	243.35	205.20	178.80	152.60	127.65	114.00	107.35	103.80	100.30	95.20	31
32	730.30	569.05	439.15	304.80	249.75	210.55	183.40	157.10	131.20	118.00	109.00	105.70	101.70	96.80	32
33	756.90	582.30	448.80	310.95	259.20	215.60	188.90	159.25	132.55	119.00	111.85	108.60	104.65	99.25	33
34	772.55	603.25	464.85	323.25	265.10	221.00	190.25	160.95	136.80	122.50	112.95	111.45	107.35	102.00	34
35	799.85	616.35	475.25	329.95	271.00	226.20	195.35	162.25	138.15	124.10	113.90	111.95	108.05	102.90	35
36	815.10	630.05	485.25	337.15	276.70	235.25	200.10	166.40	138.80	124.75	114.75	112.95	111.05	105.25	36
37	830.70	642.75	494.85	344.35	283.05	240.25	204.85	170.00	139.10	125.45	117.65	113.60	111.45	105.70	37
38	848.40	656.90	505.95	347.60	290.65	243.00	206.80	172.00	140.25	126.70	118.30	114.00	112.20	106.50	38
39	863.35	669.20	516.55	354.65	296.35	248.10	211.15	175.50	143.15	129.20	121.15	116.95	114.75	108.85	39
40	877.80	680.65	525.30	361.30	302.05	249.75	211.05	178.80	146.00	131.55	123.25	119.15	117.25	111.20	40

Répertoire des localités de transport A–B

▲ Localités avec supplément pour accès difficiles (CHF 150.00)

Lieu	NPA	Zone	Lieu	NPA	Zone	Lieu	NPA	Zone	Lieu	NPA	Zone
A			Alpnachstad	6053	18	Arosio	6939	33	Balterswil	8362	2
Aadorf	8355	2	Alpthal	8849	14	Arth	6415	19	Baltschieder	3937	33
Aarau	5000	12	Alt St. Johann	9656	9	Arveyes	1884	13	Balzers	9496	17
Aarberg	3270	11	Altbüron	6147	9	Arvigo	6543	31	Banco	6981	33
Aarburg	4663	7	Altdorf SH	8243	10	Arzier	1273	13	Bangerten b. Dieterswil	3256	11
Aarwangen	4912	6	Altdorf UR	6460	19	Arzo	6864	36	Bannwil	4913	6
Aathal-Seegräben	8607	12	Alten	8453	8	Ascharina	7245	21	Bärau	3552	15
Aawangen	8522	2	Altendorf	8852	11	Ascona	6612	33	Barbengo	6917	33
Abländschen	1657	17	Altenrhein	9423	6	Asp	5025	10	Barberêche	1783	9
Abtwil AG	5646	16	Alterswil FR	1715	11	Assens	1042	5	Bäretswil	8344	6
Abtwil SG	9030	3	Alterswilen	8573	1	Astano	6999	35	Bargen BE	3282	11
Achseten	3725	21	Altikon	8479	4	Asuel	2954	4	Bargen SH	8233	10
Aclens	1123	6	Altishausen	8573	1	Athenaz (Avusy)	1285	18	Bäriswil BE	3323	12
Acquarossa	6716	28	Altishofen	6246	10	Attalens	1616	7	Barmelweid	5017	9
Adelboden	3715	22	Altnau	8595	1	Attelwil	5056	11	Bärschwil	4252	1
Adetswil	8345	6	Altstätten SG	9450	10	Attinghausen	6468	19	Barzheim	8241	10
Adligenswil	6043	17	Altwis	6286	18	Attiswil	4536	7	Basadingen	8254	7
Adlikon b. Andelfingen	8452	7	Alvaneu Bad	7473	24	Au SG	9434	8	Basel	4000	2
Adlikon b. Regensdorf	8106	12	Alvaschein	7451	23	Au TG	8376	3	Bassecourt	2854	3
Adliswil	8134	13	Am Bach (Avers)	▲ 7447	24	Au ZH	8804	15	Basse-Nendaz	1996	27
Aedermannsdorf	4714	5	Ambri	6775	24	Aubonne	1170	9	Bassersdorf	8303	9
Aefligen	3426	11	Amden	8873	12	Auboranges	1673	6	Bassins	1269	13
Aegerten	2558	11	Aminona	▲ 3963	31	Auenstein	5105	13	Bätterkinden	3315	9
Aesch b. Neftenbach	8412	6	Amlikon-Bissegg	8514	1	Augio	▲ 6547	32	Bättwil	4112	1
Aesch BL	4147	1	Ammerswil AG	5600	15	Augst BL	4302	3	Bauen	6466	19
Aesch LU	6287	17	Ammerzwil BE	3257	12	Aumont	1484	5	Baulmes	1446	5
Aesch ZH	8904	13	Amriswil	8580	1	Auressio	6661	33	Bauma	8494	5
Aeschau	3536	16	Amsoldingen	3633	19	Aurigeno	6677	33	Bavois	1372	4
Aeschi b. Spiez	3703	20	Amsteg	6474	20	Auslikon	8331	6	Bazenheid	9602	2
Aeschi SO	4556	8	Andeer	7440	23	Ausserberg	3938	33	Beatenberg	3803	20
Aeschiried	3703	20	Andelfingen	8450	7	Ausserbinn	▲ 3995	35	Beckenried	6375	19
Aeschlen b. Oberdiessbach	3672	18	Andermatt	6490	22	Ausserferrera	▲ 7444	24	Bedano	6930	33
Aeschlen ob Gunten	3656	19	Andhausen	8572	1	Auswil	4944	9	Bedigliora	6981	33
Aetigkofen	4583	10	Andiast	7159	24	Autafond	1782	8	Bedretto	6781	24
Aetingen	4587	10	Andwil SG	9204	2	Autavaux	1475	5	Beggingen	8228	14
Aettenschwil	5645	17	Andwil TG	8586	1	Autigny	1742	7	Begnins	1268	12
Aeugst am Albis	8914	15	Anglikon	5611	15	Auvernier	2012	8	Beinwil (Freiamt)	5637	18
Aeugstertal	8914	15	Anières	1247	18	Auw	5644	18	Beinwil am See	5712	17
Affeltrangen	9556	1	Anwil	4469	8	Avegno	6670	33	Beinwil SO	4229	1
Affoltern am Albis	8910	15	Anzère	1972	30	Aven	1976	19	Belalp	▲ 3914	34
Affoltern im Emmental	3416	11	Anzonico	6748	26	Avenches	1580	6	Belfaux	1782	8
Agarn	3951	31	Appenzell	9050	6	Avry-Centre FR	1754	7	Bellach	4512	9
Agarone	6597	32	Apples	1143	7	Avry-devant-Pont	1644	8	Bellelay	2713	6
Agasul	8308	5	Aproz (Nendaz)	1994	20	Avully	1237	18	Bellerive VD	1585	6
Agiez	1352	4	Aquila	6719	28	Axalp	3855	24	Bellevue	1293	16
Agno	6982	33	Aran	1091	6	Ayent	1966	29	Bellikon	5454	15
Agra	6927	33	Aranno	6994	33	Ayer	▲ 3961	32	Bellinzona	6500	31
Agriswil	3216	10	Arbaz	1974	21	Azmoos	9478	17	Bellmund	2564	11
Aigle	1860	11	Arbedo	6517	31	B			Bellwald	▲ 3997	36
Aïre	1219	17	Arboldswil	4424	2	Baar	6340	16	Belmont-sur-Lausanne	1092	6
Aïre-la-Ville	1288	17	Arbon	9320	3	Baar (Nendaz)	1996	27	Belmont-sur-Yverdon	1432	3
Airolo	6780	23	Arcegno	6618	33	Bäch SZ	8806	11	Belp	3123	17
Alberswil	6248	11	Arch	3296	10	Bachenbülach	8184	9	Belppberg	3124	17
Albeuve	1669	11	Arconciel	1732	9	Bächli (Hemberg)	9633	5	Beiprahn	2744	3
Albigen	▲ 3955	32	Ardez	▲ 7546	33	Bachs	8164	10	Benglen	8121	11
Albligen	3183	16	Ardon	1957	18	Bad Ragaz	7310	18	Benken SG	8717	7
Alchenflüh	3422	10	Areuse	2015	10	Bad Zurzach	5330	13	Benken ZH	8463	9
Alchenstorf	3473	10	Arezen	▲ 7104	22	Baden	5400	14	Bennau	8836	12
Aldesago	6974	33	Arisdorf	4422	4	Baldegg	6283	16	Bennwil	4431	3
Algetshausen	9249	1	Aristau	5628	16	Baldingen	5333	13	Benzenschwil	5636	17
Alikon	5643	18	Arlenheim	4144	1	Balerna	6828	36	Bercher	1038	2
Allaman	1165	9	Arnegg	9212	2	Balgach	9436	9	Berg am Irchel	8415	8
Alle	2942	6	Arnex-sur-Nyon	1277	13	Ballaigues	1338	6	Berg SG	9305	3
Allenwinden	6319	17	Arnex-sur-Orbe	1321	4	Ballens	1144	8	Berg TG	8572	1
Allerheiligenberg	4615	5	Arni AG	8905	14	Ballmoos	3303	12	Bergdietikon	8962	14
Allmendingen b. Bern	3112	15	Arni BE	3508	15	Balwil	6275	16	Bergün/Bravuogn	▲ 7482	25
Allschwil	4123	3	Arni-Islisberg	8905	14	Balm b. Günsberg	4525	8	Berikon	8965	14
Almens	7416	22	Argno	6822	35	Balm b. Messen	3254	12	Beringen	8222	11
Alosen	6315	14	Arolla	1986	32	Balmberg	4524	8	Berken	3376	6
Alpnach Dorf	6055	18	Arosa	▲ 7050	23	Balsthal	4710	4	Berlens	1680	5

Répertoire des localités de transport B–C

▲ Localités avec supplément pour accès difficiles (CHF 150.00)

Lieu	NPA	Zone	Lieu	NPA	Zone	Lieu	NPA	Zone	Lieu	NPA	Zone
Berlingen	8267	2	Bivio	7457	26	Bramboden	6167	18	Bühl b. Aarberg	3274	12
Bern	3000	13	Blankenburg	3771	21	Bramois	1967	19	Bühler	9055	6
Berneck	9442	8	Blatten (Lötschen)	▲ 3919	34	Bratsch	▲ 3957	33	Buhwil	9215	1
Bernex	1233	17	Blatten b. Naters	▲ 3914	34	Braunau	9502	1	Buix	2925	8
Bernhardzell	9304	2	Blauen	4223	1	Braunwald	8784	16	Bülach	8180	9
Berolle	1149	8	Blausee-Mitholz	3717	21	Brè sopra Lugano	6979	33	Bulle	1630	8
Beromünster	6215	14	Bleienbach	3368	8	Breganzona	6932	33	Bullet	1453	7
Berschis	8892	15	Bleiken b. Oberdiessbach	3674	18	Breil/Brigels	7165	24	Bünzen	5624	16
Bertschikon (Gossau ZH)	8614	12	Blessens	1675	6	Breitenbach	4226	1	Buochs	6374	19
Bertschikon b. Attikon	8543	4	Blitzingen	▲ 3989	36	Bremblens	1121	7	Buonas	6343	18
Berzona	6661	33	Blonay	1807	7	Bremgarten AG	5620	15	Bürchen	▲ 3935	33
Besazio	6863	36	Blumenstein	3638	19	Bremgarten b. Bern	3047	14	Büre	2915	7
Besenbüren	5627	16	Böbikon	5334	13	Brenles	1683	4	Büren an der Aare	3294	12
Besencens	1609	6	Böckten	4461	6	Breno	6937	33	Büren NW	6382	19
Betschwanden	8777	15	Bodio TI	6743	26	Brent	1817	8	Büren SO	4413	2
Betten	▲ 3991	35	Boécourt	2856	3	Brenzikofen	3671	18	Büren zum Hof	3313	11
Bettenhausen	3366	8	Bofflens	1353	4	Bressaucourt	2904	7	Burg AG	5736	15
Bettens	1042	5	Bogis-Bossey	1279	14	Brettonnières	1329	5	Burg im Leimental	4117	1
Bettingen	4126	3	Bogno	6951	33	Bretzwil	4207	1	Burgäsch	4556	8
Bettlach	2544	9	Bôle	2014	10	Brienz BE	3855	24	Burgdorf	3400	11
Bettmeralp	▲ 3992	35	Bolken	4556	8	Brienz/Brinzauls GR	7084	23	Bürgenstock	6363	18
Bettwiesen	9553	1	Boll	3067	13	Brienzwiler	3856	23	Burgstein	3664	18
Bettwil	5618	17	Bolligen	3065	14	Brig	3900	33	Burglauenen	3816	22
Beurnevésin	2935	6	Bollingen	8715	9	Brione (Verzasca)	6634	33	Bürglen OW	6078	20
Bevaix	2022	9	Bollion	1470	4	Brione sopra Minusio	6645	33	Bürglen TG	8575	1
Bever	▲ 7502	29	Bollodingen	3366	8	Brislach	4225	1	Bürglen UR	6463	19
Bévilard	2735	5	Boltigen	3766	19	Brissago	6614	33	Büron	6233	13
Bex	1880	14	Bombinasco	6981	33	Bristen	6475	20	Bursinel	1195	11
Biasca	6710	27	Bonaduz	7402	21	Britttau	4805	9	Bursins	1183	11
Biberist	4562	8	Bonau	8554	1	Broc	1636	9	Burtigny	1268	12
Bibern SH	8242	10	Boncourt	2926	9	Broglio	▲ 6693	36	Buseno	6542	31
Bibern SO	4578	10	Bonfol	2944	6	Bronschhofen	9552	1	Büsserach	4227	1
Biberstein	5023	12	Bönigen b. Interlaken	3806	21	Brontallo	6692	36	Bussigny-près-Lausanne	1030	6
Bichelsee	8363	2	Boningen	4618	6	Brot-Plamboz	2318	11	Bussigny-sur-Oron	1608	5
Bichwil	9248	1	Boniswil	5706	16	Bruderholz	4101	2	Bussnang	9565	1
Bidogno	6958	33	Bonstetten	8906	14	Brugg AG	5200	13	Busswil b. Büren	3292	12
Biel VS	▲ 3989	36	Bonvillars	1427	6	Brügg BE	2555	11	Busswil b. Melchnau	4917	8
Biel/Bienne	2500	10	Boppelsen	8113	13	Brügglen	4582	10	Busswil TG	8371	1
Biel-Benken BL	4105	1	Borex	1277	13	Brülisau	9058	7	Bussy FR	1541	4
Biembach im Emmental	3419	13	Borgnone	6658	35	Brunegg	5505	13	Bussy-Chardonney	1136	7
Bière	1145	8	Borgonovo	▲ 7604	30	Brünig	▲ 3860	21	Bütschwil	9606	1
Biezwil	4585	11	Bosco Luganese	6935	33	Brünisried	1719	12	Büttenhardt	8236	10
Bigenthal	3513	13	Bosco/Gurin	▲ 6685	37	Brunnadern	9125	4	Buttes	2115	11
Biglen	3507	16	Bösingen	3178	12	Brunnen	6440	17	Büttikon AG	5619	16
Bignasco	6676	36	Bossonens	1615	7	Brunnenthal	3307	12	Büttikon SZ	8863	9
Bigorio	6954	33	Boswil	5623	16	Brusino Arsizio	6827	36	Buttisholz	6018	13
Billens	1681	4	Bottens	1041	3	Brusio	▲ 7743	33	Buttwil	5632	17
Bilten	8865	10	Bottenwil	4814	9	Bruson	1934	18	Bützberg	4922	7
Binn	▲ 3996	36	Botterens	1652	11	Brüttelen	3237	13	Buus	4463	6
Binningen	4102	3	Bottighofen	8598	1	Brütten	8311	8	C		
Binz	8122	11	Bottmingen	4103	2	Brüttsellen	8306	9	Cabbio	6838	36
Bioggio	6934	33	Böttstein	5315	12	Bruzella	6837	36	Cademario	6936	33
Biogno-Beride	6981	33	Boudevilliers	2043	10	Bubendorf	4416	2	Cadempino	6814	33
Bioley-Magnoux	1407	2	Boudry	2017	9	Bubikon	8608	8	Cadenazzo	6593	32
Bioley-Orjulaz	1042	5	Bougy-Villars	1172	7	Buch am Irchel	8414	7	Cadro	6965	33
Bionnens	1670	11	Boulens	1063	3	Buch b. Frauenfeld	8524	4	Caglio	6955	33
Birgisch	3903	34	Bouloz	1699	6	Buch b. Märwil	9562	1	Caldfreisen	▲ 7027	21
Birmensdorf ZH	8903	13	Bourg-St-Pierre	1946	29	Buch SH	8263	6	Calonico	6746	26
Birmenstorf AG	5413	13	Bourguillon	1722	9	Buchackern	8586	1	Calpiogna	6760	25
Blonico	6804	32	Bournens	1035	6	Buchberg	8454	9	Cama	6557	30
Birr	5242	13	Bourrignon	2803	3	Buchen im Prättigau	7223	20	Camedo	6659	35
Birrhard	5244	13	Boussens	1034	5	Buchillon	1164	9	Camignolo	6803	32
Birrwil	5708	17	Bouvet	1897	13	Buchrain	6033	17	Camischolas	▲ 7187	27
Birsfelden	4127	2	Boveresse	2113	11	Buchs AG	5033	12	Camorino	6528	31
Birwinken	8585	1	Bovernier	1932	17	Buchs LU	6211	11	Campascio	▲ 7748	33
Bischofszell	9220	1	Bowil	3533	18	Buchs SG	9470	14	Campello	6760	25
Bisisthal	6436	18	Bözberg	5225	11	Buchs ZH	8107	13	Camperio	▲ 6718	29
Bissone	6816	33	Bözen	5076	10	Büchlen	3215	10	Campo (Blenio)	▲ 6720	29
Bister	▲ 3983	35	Braggio	▲ 6544	31	Buckten	4446	4	Campo (Vallemaggia)	▲ 6684	37
Bitsch	▲ 3982	34	Brail	▲ 7527	31	Büetigen	3263	13	Campocologno	▲ 7744	33

Répertoire des localités de transport C–D

▲ Localités avec supplément pour accès difficiles (CHF 150.00)

Lieu	NPA	Zone	Lieu	NPA	Zone	Lieu	NPA	Zone	Lieu	NPA	Zone
Campsut-Crôt ▲	7446	25	Charrat	1906	17	Collonge-Bellerive	1245	17	Courtion	1721	8
Camuns ▲	7113	24	Château-d'Oex	1660	15	Collonges	1903	16	Cousset	1774	5
Caneggio	6837	36	Châtelaine	1219	17	Cologny	1223	17	Couvet	2108	12
Canobbio	6952	33	Châtelat	2715	5	Colombier NE	2013	10	Cozzo	6951	33
Capolago	6825	35	Châtel-St-Denis	1618	8	Colombier VD	1114	7	Crana ▲	6611	35
Carabbia	6913	33	Châtel-sur-Montsalvens	1653	10	Comano	6949	33	Crans-Montana ▲	3963	31
Carabietta	6919	33	Châtillens	1610	5	Combremont-le-Grand	1535	3	Crans-près-Céligny	1299	13
Carena	6584	32	Châtillon FR	1473	4	Combremont-le-Petit	1536	3	Crassier	1263	13
Cari	6760	25	Châtillon JU	2843	2	Commugny	1291	14	Cremin	1526	3
Carona	6914	33	Châtonnaye	1553	6	Comologno ▲	6663	36	Crémines	2746	40
Carouge GE	1227	17	Chaumont	2067	10	Conches	1231	17	Cresciano	6705	3
Carrera	7122	22	Chavannes-de-Bogis	1279	14	Concise	1426	6	Cressier FR	1785	9
Carrouge VD	1084	4	Chavannes-des-Bois	1290	15	Confignon	1232	17	Cressier NE	2088	10
Cartigny	1236	18	Chavannes-le-Chêne	1464	3	Constantine	1587	6	Cresta (Avers) ▲	7447	24
Casaccia ▲	7602	29	Chavannes-les-Forts	1676	5	Conters im Prättigau	7241	21	Crésuz	1653	10
Casima	6875	36	Chavannes-le-Veyron	1148	7	Conthey	1964	19	Crissier	1023	6
Caslano	6987	33	Chavannes-près-Renens	1022	6	Contone	6594	32	Cronay	1406	3
Cassina d'Agno	6990	33	Chavannes-sur-Moudon	1512	4	Contra	6646	33	Croy	1322	5
Castagnola	6976	33	Chavornay	1373	3	Coppet	1296	14	Crusch ▲	7554	33
Castaneda	6540	31	Cheiry	1529	3	Corban	2826	3	Cuarnens	1148	7
Castasegna ▲	7608	30	Chemim	1927	27	Corbeyrier	1856	11	Cuarny	1404	3
Castel San Pietro	6874	35	Chenaux	1091	6	Corbières	1647	10	Cudrefin	1588	7
Castelrotto	6980	33	Chêne-Bougeries	1224	17	Corcelles BE	2747	4	Cugnasco	6516	32
Castiel ▲	7027	21	Chêne-Bourg	1225	17	Corcelles NE	2035	10	Cugy FR	1482	4
Castione	6532	31	Chénens	1744	7	Corcelles-près-Concise	1426	6	Cugy VD	1053	5
Castrisch	7126	23	Chêne-Pâquier	1464	3	Corcelles-près-Payerne	1562	5	Cully	1096	7
Castro	6723	28	Chermignon ▲	3971	30	Corcelles-sur-Chavornay	1374	4	Cumbel ▲	7142	24
Cauco ▲	6546	31	Chernex	1822	9	Cordast	1792	9	Cumpadials	7176	25
Caux	1824	9	Chesalles-sur-Moudon	1683	4	Corgémont	2606	8	Cunter	7452	24
Cavagnago	6749	26	Chesalles-sur-Oron	1608	5	Corin-de-la-Crête	3960	20	Curaglia ▲	7184	26
Cavergno ▲	6690	36	Cheseaux-Noréaz	1400	3	Corippo	6631	33	Cureggia	6963	33
Caviano	6578	33	Cheseaux-sur-Lausanne	1033	5	Corjolens	1754	7	Cureggia	6944	33
Cavigliano	6654	33	Chésèrex	1275	13	Cormagens	1782	8	Curio	6986	33
Cazis	7408	22	Chesières	1885	13	Cormérod	1721	8	Curtilles	1521	3
Celerina/Schlarigna ▲	7505	28	Chésopelloz	1720	8	Corminboeuf	1720	8	Curtina	6959	33
Céligny	1298	14	Chessel	1846	10	Cormondrèche	2036	9	D		
Cerentino	6683	36	Chevèze	2906	7	Cormoret	2612	10	Dachsen	8447	7
Cerniat FR	1654	11	Chevilly	1316	6	Cornaux NE	2087	9	Dägerlen	8471	6
Cerniaz VD	1682	3	Chevroux	1545	5	Cornol	2952	5	Dagmersellen	6252	10
Cernier	2053	11	Chexbres	1071	7	Corpataux-Magnedens	1727	9	Dailens	1307	5
Certara	6959	33	Cheyres	1468	4	Correvon	1410	3	Daillon	1976	19
Cevio	6675	36	Chézard-St-Martin	2054	11	Corseaux	1802	7	Daiwil	6126	13
Châbles FR	1474	4	Chez-le-Bart	2025	8	Corserey	1747	6	Dalin	7424	23
Chabrey	1589	6	Chiasso	6830	36	Corsier GE	1246	18	Dallenwil	6383	19
Chailly-Montreux	1816	7	Chigglogna	6764	25	Corsier-sur-Vevey	1804	7	Dällikon	8108	12
Chalais	3966	20	Chigny	1134	8	Cortailod	2016	10	Dalpe	6774	24
Cham	6330	17	Chippis	3965	20	Cortébert	2607	9	Dampreux	2933	8
Chambésy	1292	16	Chironico	6747	26	Corteglia	6873	35	Damvant	2914	9
Chamblon	1436	4	Choëx	1871	15	Corticiasca	6958	33	Dangio-Torre	6717	28
Chambrelieu	2019	10	Choulex	1244	17	Corzoneso	6722	28	Däniken SO	4658	7
Chamby	1832	8	Chur	7000	20	Cossonay-Ville	1304	6	Dänikon ZH	8114	13
Chamoson	1955	18	Churwalden	7075	21	Cottens FR	1741	7	Danis	7163	24
Champagne	1424	6	Cimadera	6959	33	Cottens VD	1116	7	Dardagny	1283	18
Champ-du-Moulin	2149	12	Cimalmotto ▲	6684	37	Courcelon	2823	2	Dardin	7164	24
Champéry	1874	16	Cimo	6992	33	Courchapoix	2825	3	Därligen	3707	21
Champex-Lac	1938	27	Cinuos-chel ▲	7526	30	Courchavon	2922	7	Därstetten	3763	20
Champfèr ▲	7512	28	Clarens	1815	8	Courfaivre	2853	2	Dättlikon	8421	7
Champoz	2735	5	Clarmont	1127	7	Courgenay	2950	5	Dättwil AG	5405	13
Champtauvoz	1537	3	Claro	6702	30	Courgevaux	1796	9	Davesco-Soragno	6964	33
Champvent	1443	4	Clavaleyres	1595	7	Courlevon	1795	9	Davos ▲	7260	23
Chancy	1284	18	Clugin	7442	23	Cournillens	1721	8	Degen ▲	7145	24
Chandolin ▲	3961	32	Coeuve	2932	7	Courrendlin	2830	2	Degersheim	9113	3
Chandon	1773	6	Coffrane	2207	9	Courroux	2822	1	Deisswil b. Münchenbuchsee	3053	13
Chanéaz	1409	3	Coglio	6678	35	Court	2738	4	Deitingen	4543	7
Chapelle (Broye)	1534	5	Coinsins	1267	12	Courtaman	1791	8	Delémont	2800	1
Chapelle (Glâne)	1608	5	Cointrin	1216	16	Courtedoux	2905	7	Delley	1567	6
Chapelle-sur-Moudon	1063	3	Coldrerio	6877	36	Courtelay	2608	10	Démoret	1415	2
Chardonne	1803	7	Colla	6951	33	Courtemaîche	2923	7	Denens	1135	8
Charmey (Gruyère)	1637	10	Collex	1239	16	Courtepin	1784	9	Denezys	1410	3
Charmoille	2947	4	Collombey	1868	14	Courtételle	2852	2	Denges	1026	7

Répertoire des localités de transport D–F

▲ Localités avec supplément pour accès difficiles (CHF 150.00)

Lieu	NPA	Zone	Lieu	NPA	Zone	Lieu	NPA	Zone	Lieu	NPA	Zone
Densbüren	5026	10	Echarlens	1466	8	Epauvillers	2885	5	Fällanden	8117	10
Derendingen	4552	8	Echichens	1112	7	Ependes FR	1731	10	Fanas	7215	19
Detligen	3036	12	Eclagnens	1376	4	Ependes VD	1434	4	Fankhaus (Trub)	3557	18
Develier	2802	2	Eclépens	1312	5	Epesses	1098	7	Faug	1595	7
Dicken	9115	4	Ecoteaux	1612	6	Epiquez	2886	7	Farden	7433	23
Diegten	4457	4	Ecublens FR	1673	6	Eppenber	5012	12	Farnern	4539	6
Dielsdorf	8157	10	Ecublens VD	1024	7	Epsach	3272	10	Farvagny	1726	9
Diemerswil	3053	13	Ecuvillens	1730	9	Eptingen	4458	4	Faulensee	3705	20
Diemtigen	3754	20	Ederswiler	2813	2	Erde	1976	19	Féchy	1173	9
Diepflingen	4442	6	Edlibach	6313	16	Ergisch	▲ 3947	32	Fehraltorf	8320	9
Diepoldsau	9444	9	Effingen	5078	10	Eriswil	4952	10	Fehren	4232	1
Dierikon	6036	18	Effretikon	8307	8	Eriz	3619	19	Felben-Wellhausen	8552	2
Diesbach GL	8777	15	Egerkingen	4622	5	Erlach	3235	13	Feldbach	8714	10
Diessbach b. Büren	3264	13	Egg (Flawil)	9231	3	Erlen	8586	1	Feldbrunnen	4532	8
Diesse	2517	12	Egg b. Zürich	8132	13	Erlenbach im Simmental	8762	20	Felsberg	7012	20
Diessenhofen	8253	6	Egg SZ	8847	14	Erlenbach ZH	8703	13	Felsenau AG	5316	12
Dieterswil	3256	11	Eggenwil	5445	15	Erlinsbach	5018	10	Fenalet-sur-Bex	1880	14
Dietfurt	9615	3	eggerberg	3939	33	Erlinsbach SO	5015	10	Feuil-sur-Corsier	1809	7
Dietikon	8953	13	Eggersriet	9034	6	Ermatingen	8272	2	Ferden	▲ 3916	33
Dietlikon	8305	9	Eggiwil	3537	17	Ermensee	6294	15	Ferlens VD	1076	5
Dietwil	6042	18	Eglisau	8193	9	Ermenswil	8734	8	Ferpicloz	1724	10
Dinhard	8474	5	Egliswil	5704	16	Ernen	▲ 3995	35	Ferreyres	1313	6
Dino	6967	33	Egnach	9322	2	Ernetschwil	8725	7	Fétigny	1532	5
Dintikon	5606	15	Egolzwil	6243	11	Erschmatt	▲ 3957	33	Feuerthalen	8245	8
Disentis/Mustér	7180	26	Ehrendingen	5420	13	Erschwil	4228	1	Feusisberg	8835	11
Dittingen	4243	1	Eich	6205	13	Ersigen	3423	10	Feutersoey	3784	19
Dizy	1304	6	Eichberg	9453	11	Erstfeld	6472	19	Fey	1044	3
Domat/Ems	7013	21	Eigenthal	6013	17	Eschen	9492	14	Fey (Nendaz)	1996	27
Dombresson	2056	11	Eigergletscher	▲ 3823	22	Eschenbach LU	6274	16	Flaugères	1609	6
Domdidier	1564	6	Eiken	5074	8	Eschenbach SG	8733	7	Fidaz	7019	22
Dommartin	1041	3	Einigen	3646	19	Eschenz	8264	3	Fideris	7235	20
Dompierre FR	1563	6	Einsiedeln	8840	13	Eschert	2743	3	Fiesch	▲ 3984	35
Dompierre VD	1682	3	Eischoll	▲ 3943	32	Eschikofen	8553	1	Fieschertal	▲ 3984	35
Donat	7433	23	Eisten	▲ 3922	34	Eschlikon TG	8360	2	Fiez	1420	5
Donatyre	1580	6	Elfingen	5077	10	Escholzmatt	6182	18	Figino	6918	33
Dongio	6715	28	Elgg	8353	3	Esmonts	1670	11	Filet	▲ 3983	35
Donneloye	1407	2	Ellighausen	8566	1	Essert FR	1724	10	Filisur	▲ 7477	24
Donzhausen	8583	1	Ellikon am Rhein	8464	9	Essertes	1078	5	Filzbach	8757	13
Doppleschwand	6112	15	Ellikon an der Thur	8548	4	Essertines-sur-Rolle	1186	11	Finhaut	1925	28
Dorénaz	1905	16	Elm	8767	16	Essertines-sur-Yverdon	1417	4	Finsterhennen	2577	13
Dorf	8458	7	Elsau	8352	2	Essert-Pittet	1435	4	Finstersee	6313	16
Dörflingen	8239	9	Embd	▲ 3926	34	Essert-sous-Champvent	1443	4	Finsterwald b. Entlebuch	6162	16
Dornach	4143	3	Embrach	8424	8	Esslingen	8133	13	Fionnay	1948	29
Dotnacht	8566	1	Emdthal	3711	20	Estavannens	1665	10	Fischbach LU	6145	9
Dottikon	5605	14	Emmen	6032	16	Estavayer-le-Gibloux	1695	8	Fischbach-Göslikon	5525	15
Döttingen	5312	13	Emmenbrücke	6020	16	Estavayer-le-Lac	1470	4	Fischenthal	8497	5
Dotzigen	3293	12	Emmenmatt	3543	14	Estévenens	1687	7	Fischingen	8376	3
Dozwil	8582	1	Emmetten	6376	20	Etagnières	1037	5	Fisibach	5467	11
Dreien	9612	3	Endingen	5304	14	Etoy	1163	9	Fislisbach	5442	14
Dübendorf	8600	9	Engelberg	6390	20	Ettenhausen TG	8356	2	Flaach	8416	8
Düdingen	3186	12	Engelburg	9032	2	Ettingen	4107	1	Flamatt	3175	13
Duggingen	4202	1	Enges	2073	10	Ettiswil	6218	11	Flanthey	3978	20
Dullier	1266	12	Enggiststein	3077	16	Etzelkofen	3306	12	Fläsch	7306	18
Dulliken	4657	7	Engi	8765	15	Etzgen	5275	10	Flawil	9230	2
Dully	1195	11	Engishofen	8586	1	Etziken	4554	8	Flendruz	1659	16
Dürnten	8635	8	Englisberg	3086	15	Etzwilen	8259	5	Flerden	7426	22
Dürrenäsch	5724	12	Engollon	2063	10	Euseigne	1982	28	Fleurier	2114	11
Dürrenroth	3465	10	Engwang	8556	1	Euthal	8844	13	Fliems Dorf	7017	22
Dussnang	8374	2	Engwilen	8564	1	Evilard	2533	10	Flood	▲ 7137	23
Duvin	▲ 7112	24	Ennenda	8755	13	Evionnaz	1902	16	Flüelen	6454	18
E			Ennetaach	8586	1	Evolène	1983	31	Flüeli-Ranf	6073	19
Ebersecken	6245	11	Ennetbaden	5408	14	Eyholz	3930	33	Flüh	4112	1
Ebersol	9122	4	Ennetbühl	9651	7	Eysins	1262	13	Flühli LU	6173	18
Ebertswil	8925	17	Ennetbürgen	6373	19	F			Flumenthal	4534	7
Ebikon	6030	17	Ennetmoos	6372	19	Fahrni b. Thun	3617	18	Flums	8890	16
Ebmatingen	8123	11	Enney	1667	10	Fahrwangen	5615	16	Flumserberg Bergheim	8896	15
Ebnat-Kappel	9642	5	Entlebuch	6162	16	Fahrweid	8951	12	Flurlingen	8247	10
Ebnet	6163	15	Epagny	1663	9	Fahy	2916	8	Font	1473	4
Echallens	1040	5	Epalinges	1066	5	Faido	6760	25	Fontainemelon	2052	10
Echandens	1026	7	Epaathyres	1417	4	Falera	7153	23	Fontaines NE	2046	10

Répertoire des localités de transport F–H

▲ Localités avec supplément pour accès difficiles (CHF 150.00)

Lieu	NPA	Zone	Lieu	NPA	Zone	Lieu	NPA	Zone	Lieu	NPA	Zone
Fontaines-sur-Grandson	1421	5	Gasel	3144	15	Gondiswil	4955	9	Grosswangen	6022	12
Fontanezier	1423	5	Gasenried	▲ 3924	34	Gondo	▲ 3907	37	Grub AR	9035	5
Fontannen b. Wolhusen	6110	14	Gattikon	8136	13	Gonten	9108	6	Grub SG	9036	5
Fontenais	2902	6	Gebenstorf	5412	12	Gontenschwil	5728	13	Gruben	3946	31
Fontnas	9476	16	Gebertingen	8725	7	Goppenstein	▲ 3917	32	Grund b. Gstaad	3783	19
Forch	8127	12	Geiss	6123	13	Goppisberg	▲ 3983	35	Grünen	3455	11
Forel (Lavaux)	1072	5	Gelfingen	6284	16	Gordevio	6672	33	Grünenmatt	3452	13
Forel FR	1475	5	Gelterfingen	3126	18	Gordola	6596	32	Grünigen	8627	8
Forel-sur-Lucens	1526	3	Gelterkinden	4460	6	Gorduno	6518	31	Grüsch	7214	19
Fornet-Dessous	2717	6	Geltwil	5637	18	Gorgier	2023	8	Grüt (Gossau ZH)	8624	7
Fornet-Dessus	2718	6	Gempen	4145	2	Göschenen	6487	21	Gruyères	1663	9
Forst b. Längenbühl	3636	19	Gempenach	3215	10	Gossau SG	9200	3	Gryon	1882	15
Founex	1297	14	Genestrerio	6852	35	Gossau ZH	8625	7	Gstaad	3780	19
Fräschels	3284	11	Genève	1200	17	Gossens	1407	2	Gsteig b. Gstaad	3785	19
Frasco	▲ 6636	35	Genolier	1272	12	Gössliwil	4579	10	Gsteigwiler	3814	21
Frasnacht	9320	3	Genthod	1294	16	Götighofen	8583	1	Guarda	▲ 7545	33
Frasses	1483	4	Gentilino	6925	33	Gottlieben	8274	1	Gudo	6515	31
Fraubrunnen	3312	11	Gerlafingen	4563	8	Goumoens-la-Ville	1376	4	Guggisberg	3158	16
Frauenfeld	8500	3	Gerlikon	8500	3	Goumois	2354	9	Gumefens	1643	9
Frauenkappelen	3202	14	Geroldswil	8954	13	Graben	3376	6	Gümligen	3073	14
Fregiécourt	2953	4	Gerolfingen	2575	12	Grabs	9472	14	Gümmenen	3205	14
Freidorf TG	9306	3	Gerra (Gambarogno)	6576	33	Grabserberg	9472	14	Gundetswil	8543	4
Freienbach	8807	10	Gerra (Verzasca)	6635	33	Grächen	▲ 3925	35	Günsberg	4524	8
Freienstein	8427	7	Gersau	6442	18	Grafenort	6388	20	Guntalingen	8468	6
Freienwil	5423	13	Gerzensee	3115	17	Grafenried	3308	11	Guten	3654	19
Freimettigen	3510	17	Geschinen	▲ 3985	37	Graltshausen	8572	1	Guntershausen b. Aadorf	8357	2
Frenières-sur-Bex	1880	14	Gettnau	6142	12	Grancia	6916	33	Guntmadingen	8223	11
Frenkendorf	4402	4	Geuensee	6232	12	Grancy	1117	7	Gunzgen	4617	6
Fresens	2027	8	Ghirone	6720	29	Grandcour	1543	5	Gunzwil	6222	14
Fribourg	1700	8	Gibswil-Ried	8498	5	Grandevent	1421	5	Gurbrü	3208	12
Frick	5070	9	Giebenach	4304	4	Grandfontaine	2908	9	Gurmels	3212	10
Frieswil	3035	13	Giez	1429	6	Grand-Lancy	1212	18	Gurtellen	6482	21
Frittschen	9504	1	Giffers	1735	11	Grandsivaz	1775	6	Gurzelen	3663	18
Frinvillier	2535	9	Gillarens	1673	6	Grandson	1422	4	Guschelmuth	1792	9
Froideville	1055	4	Gilly	1182	10	Grandval	2745	4	Gutenburg	4932	8
Frümsen	9467	13	Gimel	1188	11	Grandvaux	1091	6	Gutenswil	8605	9
Fruthwilen	8269	1	Gimmelwald	▲ 3826	23	Grandvillard	1666	10	Guttannen	▲ 3864	25
Frutigen	3714	20	Gingins	1276	13	Granges (Veveyse)	1614	7	Guttet-Feschel	▲ 3956	33
Ftan	▲ 7551	33	Giornico	6745	26	Granges VS	3977	20	Güttingen	8594	1
Fuldera	▲ 7533	33	Gipf-Oberfrick	5073	9	Granges-de-Vesin	1484	5	Gwatt (Thun)	3645	18
Fulenbach	4629	6	Gisikon	6038	18	Granges-Paccot	1763	10	Gy	1251	18
Füllinsdorf	4414	4	Giswil	6074	20	Granges-près-Marnand	1523	3	Gysenstein	3503	17
Full-Reuenthal	5324	12	Giubiasco	6512	31	Grangettes-près-Romont	1686	7	H		
Fully	1926	17	Giumaglio	6678	35	Gränichen	5722	11	Haag (Rehental)	9469	13
Fürigen	6363	18	Givisiez	1762	9	Gräslikon	8415	8	Habkern	3804	21
Furna	7232	21	Givrins	1271	12	Grasswil	3365	9	Habsburg	5245	11
Fürstenuau	7414	22	Gland	1196	11	Grattavache	1624	7	Häfeldingen	4445	7
Fürstenuabruck	7413	22	Glarus	8750	13	Gravesano	6929	33	Hagenbuch ZH	8523	2
Fusio	▲ 6696	37	Glashütten	4856	7	Greifensee	8606	11	Hägendorf	4614	5
G			Glaspass	7428	23	Grellingen	4203	1	Hagendorn	6332	17
Gabi (Simplon)	▲ 3907	37	Glattbrugg	8152	10	Grenchen	2540	10	Hägenschwil	9312	2
Gächlingen	8214	13	Glattfelden	8192	9	Gregg	3280	8	Häggingen	5607	14
Gächliwil	4584	10	Glattzentrum b. Wallisellen	8301	9	Grengliols	▲ 3993	35	Hagneck	2575	12
Gachnang	8547	4	Gletterens	1544	6	Grenilles	1726	9	Halden	9223	1
Gadenstätt	7244	21	Glion	1823	9	Grens	1274	13	Haldenstein	7023	20
Gadmen	▲ 3863	25	Glis	3902	34	Greppen	6404	19	Haldi b. Schattdorf	6469	19
Gähwil	9534	2	Glovelier	2855	4	Gresso	▲ 6611	35	Hallau	8215	13
Gais	9056	6	Gluringen	▲ 3998	36	Gressy	1432	3	Hallwil	5705	16
Galgenen	8854	11	Gnosca	6525	31	Gretenzbach	5014	8	Halten	4566	8
Galmiz	3285	9	Gockhausen	8044	11	Grimentz	▲ 3961	32	Hämikon	6289	18
Gals	3238	10	Gohl	3553	16	Grimisuat	1971	27	Happerswil	8585	1
Gampel	3945	32	Golaten	3207	13	Grindel	4247	1	Harenwilen	8553	1
Gampelen	3236	11	Goldach	9403	4	Grindelwald	▲ 3818	23	Härkingen	4624	6
Gamprin-Bendern	9487	14	Goldau	6410	16	Grolley	1772	6	Hasle b. Burgdorf	3415	12
Gams	9473	14	Goldingen	8638	8	Grône	3979	20	Hasle LU	6166	16
Gamsen	3900	33	Goldwil (Thun)	3624	18	Grono	6537	30	Haslen AI	9054	5
Gandria	6973	33	Goldswil b. Interlaken	3805	21	Gross	8841	13	Haslen GL	8773	14
Gänsbrunnen	4716	4	Golino	6656	33	Grossaffoltern	3257	12	Hasle-Rüegsau	3415	12
Gansingen	5272	11	Gollion	1124	6	Grossdietwil	6146	9	Hasliberg Goldern	6085	21
Ganterschwil	9608	2	Gommiswald	8737	6	Grosshöchstetten	3506	17	Hätzingen	8775	15

Répertoire des localités de transport H–K

▲ Localités avec supplément pour accès difficiles (CHF 150.00)

Lieu	NPA	Zone	Lieu	NPA	Zone	Lieu	NPA	Zone	Lieu	NPA	Zone
Hauenstein	4633	5	Hinterkappelen	3032	14	Illgau	6434	18	Kaufdorf	3126	18
Hauptikon	8926	15	Hintermoos	6260	10	Illhart	8556	1	Kefikon	8546	3
Hauptwil	9213	2	Hinterrhein	7438	26	Illighausen	8574	1	Kehrsatz	3122	12
Hausen am Albis	8915	15	Hinwil	8340	7	Illnau	8308	5	Kehrsiten	6365	18
Häusermoos im Emmental	3463	10	Hirschthal	5042	11	Im Fang	1656	12	Kempraten	8640	10
Häuslenen	8522	2	Hirzel	8816	15	Immensee	6405	18	Kempthal	8310	8
Haute-Nendaz	1997	21	Hittnau	8335	5	Indemini	▲ 6571	33	Kernenried	3309	10
Hauterive NE	2068	9	Hitzkirch	6285	15	Inden	3953	31	Kerns	6064	19
Hauteville	1648	9	Hochdorf	6280	15	Inkwil	3375	7	Kerzers	3210	10
Häutligen	3510	17	Hochfelden	8182	9	Innerberg	3044	15	Kesswil	8593	2
Hedingen	8908	14	Höchstetten	3429	9	Innereriz	3619	19	Kestenholz	4703	5
Heerbrugg	9435	8	Hochwald	4146	2	Innerferrera	▲ 7445	24	Kienberg	4468	8
Hefenhofen	8580	1	Höfen b. Thun	3631	19	Innerthal	8858	12	Kiental	3723	20
Heiden	9410	6	Hofen SH	8242	10	Innertkirchen	3862	21	Kiesen	3629	18
Hellgenschwendi	3625	18	Hoffeld	9114	4	Ins	3232	12	Kilchberg BL	4496	8
Heiligkreuz (Mels)	8888	18	Hofstatt	6154	11	Insone	6951	33	Kilchberg ZH	8802	13
Heimberg	3627	18	Hofstetten b. Brienz	3858	23	Interlaken	3800	21	Killwangen	8956	14
Heimenhausen	3373	6	Hofstetten SO	4114	1	Intragna	6655	33	Kippel	▲ 3917	32
Heimenschwand	3615	19	Hofstetten ZH	8354	3	Intschi	6476	20	Kirchberg BE	3422	10
Heimisbach	3453	14	Hohenrain	6276	16	Inwil	6034	16	Kirchberg SG	9533	2
Heimiswil	3412	12	Hohentannen	9216	1	Ipsach	2563	11	Kirchdorf AG	5416	13
Heinrichswil	4558	9	Hohtenn	3949	32	Iragna	6707	27	Kirchdorf BE	3116	18
Heitenried	1714	12	Holderbank AG	5113	14	Iseltwald	3807	22	Kirchenthurten	3128	18
Heldswil	9216	1	Holderbank SO	4718	4	Isenfluh	3822	22	Kirchleerau	5054	14
Helgisried-Rohrbach	3155	18	Hölstein	4434	3	Isenthal	6461	19	Kirchlindach	3038	11
Helbühl	6016	15	Holzhausern ZG	6343	18	Iseo	6993	33	Klarsreuti	8585	1
Hellikon	4316	7	Holziken	5043	10	Iséables	1914	20	Kleinandelfingen	8451	7
Hellsau	3429	9	Homburg b. Thun	3622	19	Islikon	8546	3	Kleimbödingen	3213	10
Hemberg	9633	5	Hombrechtikon	8634	9	Islisberg	8905	14	Kleindietwil	4936	8
Hemishofen	8261	5	Homburg	8508	2	Isole di Brissago	6614	33	Kleindöttingen	5314	12
Hemmental	8231	9	Honau	6038	18	Isonne	6810	33	Kleine Scheidegg	▲ 3823	22
Hemmiken	4465	7	Hondrich	3702	19	Istighofen	8575	1	Kleingumels	3212	10
Henau	9247	1	Horboden	3755	20	Ittingen	4452	6	Kleinklützel	4245	1
Hendschiken	5604	14	Horgen	8810	15	Ittental	5083	9	Kleinwangen	6277	16
Henggart	8444	6	Horgenberg	8815	14	Ittigen	3063	14	Klingnau	5313	13
Hennens	1681	4	Hörhausen	8507	2	J			Klöntal	8750	13
Henniez	1525	3	Höri	8181	9	Jaberg	3629	18	Klostern	7250	22
Herbetswil	4715	5	Horn	9326	3	Jaun	1656	12	Kloten	8302	9
Herbligen	3671	18	Hornussen	5075	10	Jegenstorf	3303	12	Knoblisbühl	8881	15
Herbruggen	▲ 3927	35	Horrenbach	3623	19	Jenaz	7233	20	Knonau	8934	16
Herdern	8535	3	Horriwil	4557	8	Jenins	7307	19	Knutwil	6213	11
Héremence	1987	28	Horw	6048	18	Jens	2565	11	Koblentz	5322	12
Hergiswil b. Willisau	6133	13	Hosenruck	9515	1	Jeuss	1793	10	Kollbrunn	8483	4
Hergiswil NW	6052	18	Hospental	6493	22	Jona	8645	9	Kölliken	5742	10
Herisau	9100	3	Hottwil	5277	11	Jonen	8916	16	Köniz	3098	13
Herlisberg	6028	14	Hubersdorf	4535	7	Jongny	1805	7	Konolfingen	3510	17
Hermance	1248	18	Huémoz	1884	13	Jonschwil	9243	2	Koppigen	3425	9
Hermenches	1513	3	Hugelshofen	8565	1	Jouxrens-Mézery	1008	6	Kottwil	6217	12
Hermetschwil-Staffeln	5626	16	Humlikon	8457	7	Jurians	1326	6	Kradolf	9214	1
Hermiswil	3475	9	Hundwil	9064	4	Jussy	1254	18	Kradolf-Schönenberg	9214	1
Hermrigen	3274	12	Hünenberg	6331	18	K			Kräillingen	3315	9
Herrenhof	8585	1	Hünenberg See	6333	18	Kägiswil	6056	18	Krattigen	3704	20
Herrenschwanden	3037	14	Hünibach	3626	18	Kaiseraugst	4303	4	Krauchthal	3326	12
Herrliberg	8704	13	Hüniken	4554	8	Kaiserstuhl AG	5466	11	Kreuzlingen	8280	1
Hersberg	4423	5	Hüntwangen	8194	10	Kaisten	5082	9	Kriechnwil	3179	13
Herswil	4558	9	Hunzenschwil	5502	12	Kallern	5625	16	Kriegstetten	4566	8
Herznach	5027	10	Hurden	8640	10	Kallnach	3283	11	Kriens	6010	17
Herzogenbuchsee	3360	8	Hüswil	6152	10	Kalpetran	▲ 3922	34	Kriessern	9451	9
Hessigkofen	4577	10	Hütten	8825	12	Kaltacker	3413	12	Krinau	9622	5
Hettenschwil	5317	11	Hüttikon	8115	13	Kaltbach	6212	12	Krummenau	9643	6
Hettiswil b. Hindelbank	3325	11	Hüttlingen	8553	1	Kaltbrunn	8722	7	Küblis	7240	21
Hettlingen	8442	6	Huttwil	4950	9	Kaltenbach	8259	5	Kulmerau	6234	12
Hildisrieden	6024	14	Hüttwilen	8536	3	Kammersrohr	4535	7	Kümmertshausen	8586	1
Hilfikon	5613	15	I		Kandergrund	3716	21	Künten	5444	15	
Hilterfingen	3652	19	Ibach	6438	16	Kandersteg	3718	22	Küsnacht ZH	8700	12
Himmelried	4204	1	Ichertswil	4571	9	Känerkinden	4447	4	Küssnacht am Rigi	6403	18
Hindelbank	3324	11	Icogne	1977	31	Kappel am Albis	8926	15	Küttigen	5024	12
Hinteregg	8132	13	Iffwil	3305	12	Kappel SO	4616	5	Küttigkofen	4581	9
Hinterforst	9452	11	Igis	7206	19	Kappelen	3273	10	Kyburg	8314	5
Hinterfultigen	3089	17	Ilanz	7130	23	Kastanienbaum	6047	18			

Répertoire des localités de transport L

▲ Localités avec supplément pour accès difficiles (CHF 150.00)

Lieu	NPA	Zone	Lieu	NPA	Zone	Lieu	NPA	Zone	Lieu	NPA	Zone
Kyburg-Buchegg	4586	9	Langnenneunforn	8506	2	Lentigny	1745	7	Liesberg	4253	1
L			Largario	6724	28	Lenzburg	5600	15	Liestal	4410	3
La Brévine	2406	12	Latsch	▲ 7484	25	Lenzerheide/Lai	7078	22	Ligerz	2514	12
La Châtagne	2406	12	Latterbach	3758	20	Leontica	6716	28	Lignerolle	1357	5
La Chauz (Cossonay)	1308	7	L'Auberson	1454	7	Les Acacias	1227	17	Lignièrès	2523	10
La Chauz-de-Fonds	2300	11	Lauenen b. Gstaad	3782	20	Les Agettes	1992	27	Lignornetto	6853	35
La Chauz-des-Breuleux	2345	9	Lauerz	6424	19	Les Avanchets	1220	17	Limpach	3317	11
La Chauz-du-Milieu	2405	12	Läufelfingen	4448	5	Les Avants	1833	8	Lindau	8315	9
La Cibourg	2300	11	Laufen	4242	1	Les Bayards	2127	12	Linden	3673	18
La Combazz	1862	13	Laufenburg	5080	9	Les Bioux	1346	9	Linescio	6682	36
La Conversion	1093	6	Laupen BE	3177	13	Les Bois	2336	12	Linthal	8783	16
La Corbaz	1782	8	Laupen ZH	8637	7	Les Brenets	2416	13	Lipperswil	8564	1
La Côte-aux-Fées	2117	10	Laupersdorf	4712	4	Les Breuleux	2345	9	Lippoldswilen	8566	1
La Croix (Lutry)	1090	6	Lauperswil	3438	14	Les Charbonnières	1343	8	L'Isle	1148	7
La Croix-de-Rozon	1257	18	Laura	▲ 6549	31	Les Clées	1356	5	Littenheid	9573	7
La Cure	1265	15	Lausanne	1000	7	Les Collons	1988	28	Litzirüti	▲ 7058	22
La Ferrière	2333	12	Lausen	4415	3	Les Cullayes	1080	4	Lobsigen	3268	12
La Forclaz VD	1866	14	Lauterbrunnen	3822	22	Les Diablerets	1865	15	Loc	3960	20
La Foully VS	1944	27	Lauwil	4426	1	Les Ecasseys	1697	5	Locarno	6600	33
La Heutte	2604	9	Lavertezzo	6633	33	Les Emibois	2338	12	Loco	6661	33
La Joux FR	1697	5	Lavey-les-Bains	1892	13	Les Enfers	2363	7	Lodano	6678	35
La Lécherette	1660	15	Lavigny	1175	8	Les Evouettes	1897	13	Lodrino	6527	27
La Magne	1687	7	Lavin	▲ 7543	32	Les Friques	1566	6	Lohn GR	7433	23
La Neirigue	1686	7	Lavorgo	6746	26	Les Geneveys-sur-Coffrane	2206	10	Lohn SH	8235	9
La Neuveville	2520	13	Lax	▲ 3994	35	Les Genevez JU	2714	6	Lohn-Ammannsegg	4573	9
La Plaine	1283	18	Le Bémont JU	2360	9	Les Giettes	1871	15	Löhningen	8224	11
La Praille	1227	17	Le Brassus	1348	10	Les Haudères	1984	31	Lohnstorf	3127	18
La Praz	1148	7	Le Brouillet	2406	12	Les Hauts-Geneveys	2208	10	Lömmenschwil	9308	2
La Punt-Chamues-ch	▲ 7522	29	Le Bry	1645	9	Les Marécottes	1923	19	Lommis	9506	1
La Rippe	1278	13	Le Cerneux-Péquignot	2414	13	Les Mayens-de-Sion	1992	27	Lommiswil	4514	9
La Roche FR	1634	9	Le Cerneux-Veusil	2345	9	Les Monts-de-Corsier	1808	6	Lonay	1027	7
La Rôsa	▲ 7742	31	Le Châble VS	1934	18	Les Monts-de-Pully	1068	5	Longirod	1261	12
La Sage	1985	31	Le Château-de-Ste-Croix	1450	7	Les Mosses	1862	13	Lopagno	6956	33
La Sagne (Ste-Croix)	1450	7	Le Châtellard VS	1925	28	Les Moulins	1660	15	Losone	6616	33
La Sagne NE	2314	12	Le Crêt-du-Loclè	2322	11	Les Paccots	1619	8	Lossy	1782	8
La Sarraz	1315	5	Le Crêt-près-Semsaies	1611	5	Les Planchettes	2325	12	Lostallo	6558	29
La Tanne	2720	7	Le Fuet	2712	6	Les Plans-sur-Bex	1880	14	Lostorf	4654	8
La Tine	1658	14	Le Grand-Saconnex	1218	16	Les Pommerats	2353	9	Lottigna	6716	28
La Tour-de-Peilz	1814	7	Le Landeron	2525	10	Les Ponts-de-Martel	2316	11	Lotzwil	4932	8
La Tour-de-Trême	1635	9	Le Lieu	1345	8	Les Posses-sur-Bex	1880	14	Lourtier	1948	29
La Tzoumaz	1918	20	Le Lignon	1219	17	Les Prés-d'Orvin	2534	10	Lovatens	1682	3
La Verrerie	1624	7	Le Locle	2400	12	Les Rasses	1452	7	Lovens	1756	7
La Vraconnaz	1454	7	Le Mont-Pèlerin	1801	7	Les Reussilles	2722	7	Loveresse	2732	6
La Vue-des-Alpes	2052	10	Le Mont-sur-Lausanne	1052	7	Les Sagnettes	2124	13	Lucelle	2807	3
Laax GR	7031	22	Le Mouret	1724	10	Les Taillères	2406	12	Lucens	1522	3
L'Abbaye	1344	8	Le Muids	1273	13	Les Tavernes	1607	6	Lüchingen	9450	10
L'Abergement	1355	6	Le Noirmont	2340	12	Les Thioleyres	1607	6	Luchsingen	8775	15
Lachen SZ	8853	11	Le Pâquier NE	2058	11	Les Verrières	2126	11	Ludiano	6721	27
Lacorex	1287	18	Le Pâquier-Montbarry	1661	9	Les Vieux-Prés	2054	11	Lufingen	8426	8
Ladir	7155	23	Le Pont	1342	7	Lessoc	1669	11	Lugaggia	6953	33
Lajoux JU	2718	6	Le Prédame	2714	6	L'Etivaz	1660	15	Lugano	6900	33
Lalden	3931	33	Le Prese	▲ 7746	32	Leuggelbach	8774	14	Lugnez	2933	8
Lamboing	2516	11	Le Prévoux	2400	12	Leuggern	5316	12	Lugnorre	1789	8
Lamone	6814	33	Le Sentier	1347	10	Leuk Stadt	3953	31	Luis	1184	11
Lampenberg	4432	3	Le Sépey	1863	13	Leukerbad	▲ 3954	35	Lully FR	1470	4
Landquart	7302	19	Le Trétien	1923	19	Leutwil	5725	13	Lumbréin	▲ 7148	24
Landschlacht	8597	1	Le Vaud	1261	12	Leuzigen	3297	10	Lumino	6533	31
Langenbruck	4438	4	Léchelles	1773	6	Levron	1942	28	Lungern	6078	20
Längenbühl	3636	19	Leggia	6556	30	Leysin	1854	14	Lupfig	5242	13
Langendorf	4513	9	Leibstadt	5325	11	Leytron	1912	18	Lupsingen	4419	2
Langenthal	4900	7	Leimbach AG	5733	13	Li Curt	▲ 7745	32	Lurtigen	3215	10
Langnau am Albis	8135	13	Leimbach TG	8584	1	Libingen	9614	4	Lüscherz	2576	12
Langnau b. Reiden	6262	9	Leimiswil	4935	9	Lichtensteig	9620	4	Lüsslingen	4574	9
Langnau im Emmental	3550	15	Leissigen	3706	20	Liddes	1945	28	Lussy-sur-Morges	1167	8
Langrickenbach	8585	1	Lenggenwil	9525	1	Liebefeld	3097	14	Lustdorf	8512	1
Langwies	▲ 7057	22	Lengnau AG	5426	13	Liebistorf	3213	10	Lustmühle	9062	5
Langwiesen	8246	7	Lengnau BE	2543	10	Liedertswil	4436	2	Luterbach	4542	7
Lanterswil	9503	1	Lengwil	8574	1	Lieffrens	1688	7	Lüterkofen	4571	9
Lantsch/Lenz	7083	22	Lenk im Simmental	8775	22	Lieli LU	6277	16	Lüterswil	4584	10
Langenhäusern	3148	16	Lens	1978	28	Lienz	9464	12	Luthern	6156	12

Répertoire des localités de transport L–M

▲ Localités avec supplément pour accès difficiles (CHF 150.00)

Lieu	NPA	Zone	Lieu	NPA	Zone	Lieu	NPA	Zone	Lieu	NPA	Zone
Lütisburg	9604	2	Method	1438	4	Miège	▲ 3972	29	Mont-Soleil	2610	10
Lutry	1095	6	Mathon	7433	23	Mies	1295	15	Mont-sur-Rolle	1185	10
Lütschental	3816	22	Matran	1753	7	Miex	1896	13	Mont-Tramelan	2723	8
Lützelflüh-Goldbach	3432	13	Matt	8766	15	Migliaglia	6986	33	Moosleerau	5054	11
Lutzenberg	9426	6	Matten (St. Stephan)	3773	21	Milken	3157	15	Moosseedorf	3302	12
Luven	▲ 7141	23	Matten b. Interlaken	3800	21	Minusio	6648	33	Morbio Inferiore	6834	36
Luzein	7242	21	Mattstetten	3322	12	Miralago	▲ 7743	33	Morcote	6922	33
Luzern	6000	17	Mattwil	8585	1	Mirchel	3532	17	Mörel	▲ 3983	35
Lyss	3250	10	Matzendorf	4713	5	Misery	1721	8	Morens FR	1541	4
Lyssach	3421	10	Matzingen	9548	1	Misery-Courtillon	1721	8	Morgarten	6315	14
M			Mauborget	1453	7	Missy	1565	5	Morges	1110	7
Madetswil	8322	5	Mauensee	6216	12	Mitlödi	8756	13	Morgins	1875	16
Madiswil	4934	8	Maules	1625	7	Mittelhäusern	3147	16	Mörigen	2572	12
Madonna del Piano	6995	33	Maur	8124	11	Mittellunden	7222	20	Möriken AG	5103	14
Madrano	6780	23	Mauraz	1148	7	Mogelsberg	9122	4	Morissen	▲ 7143	24
Mädris-Vermol	8886	18	Mauren FL	9493	14	Moghegno	6677	33	Morlens	1674	5
Madulain	▲ 7523	29	Mauren TG	8576	1	Möhlín	4313	6	Morlon	1638	10
Magadino	6573	32	Medeglia	6809	32	Moiry VD	1148	7	Morrens VD	1054	6
Magden	4312	5	Medels im Rheinwald	7436	25	Molare	6760	25	Morschach	6443	17
Mägenwil	5506	13	Meggen	6045	18	Moleno	6524	30	Mörschwil	9402	4
Maggia	6673	33	Mehlsecken	6260	10	Molinazzo di Monteggio	6995	33	Mosen	6295	15
Magglingen/Macolin	2532	10	Meien	6485	22	Molinis	▲ 7056	21	Mosnang	9607	3
Magliaso	6983	33	Meienried	3294	12	Mollens VD	1146	7	Mosogno	▲ 6611	35
Maglio di Colla	6959	33	Meierskappel	6344	18	Mollens VS	▲ 3974	29	Mossel	1675	6
Magnedens	1727	9	Meilen	8706	13	Mollie-Margot	1073	4	Môtier (Vully)	1787	7
Maienfeld	7304	18	Meinier	1252	18	Mollis	8753	11	Môtiers NE	2112	12
Mairengo	6763	25	Meinisberg	2554	10	Molondin	1415	2	Mötschwil	3324	11
Maisprach	4464	6	Meiringen	▲ 3860	3860	Mols	8885	14	Motto (Blenio)	6721	27
Maladers	▲ 7026	20	Meisterschwanden	5616	17	Mompé Medel	7183	26	Moudon	1510	3
Malans GR	▲ 7208	19	Melano	6818	35	Mon	▲ 7458	24	Moutier	2740	3
Malix	7074	21	Melchnau	4917	8	Mönchaltorf	8617	12	Movelier	2812	2
Malleray	2735	5	Melchsee-Frutt	6068	21	Moneto	6659	35	Mugena	6939	33
Maloja	▲ 7516	29	Melchtal	6067	20	Monible	2715	5	Muggio	6838	36
Malters	6102	16	Melide	6815	33	Monnaz	1125	8	Muhlen	5037	10
Malvalgia	6713	27	Mellikon	5465	12	Montagne-de-Courtelay	2608	10	Mühau	5642	17
Mamishaus	3152	15	Mellingen	5507	13	Montagne-de-Sonvilier	2615	11	Mühlebach (Goms)	▲ 3995	35
Mammern	8265	3	Mels	8887	18	Montagnola	6926	33	Mühleberg	3203	13
Mandach	5318	12	Meltingen	4233	1	Montagny-la-Ville	1776	6	Mühledorf BE	3116	18
Männedorf	8708	14	Mendrisio	6850	35	Montagny-les-Monts	1774	5	Mühledorf SO	4583	10
Mannenbach-Salenstein	8268	2	Ménières	1533	5	Montagny-près-Yverdon	1442	4	Mühlehorn	8874	12
Mannens	1775	6	Menzberg	6125	14	Montalchez	2027	8	Mühlethal	4812	9
Manno	6928	33	Menziken	5737	14	Montana	▲ 3963	31	Mühlethurnen	3127	18
Maracon	1613	6	Menzingen	6313	16	Montaubion-Chardonney	1041	3	Mühlrüti	9613	3
Marbach LU	6196	18	Menznau	6122	13	Montavon	2857	3	Mülchi	3317	11
Marbach SG	9437	9	Menzonio	6692	36	Montbovon	1669	11	Mulegns	7455	25
Marchissy	1261	12	Merenschwand	5634	16	Montbrelloz	1475	5	Müléné	3711	20
Mariastein	4115	1	Mergoscia	6647	33	Montcherand	1354	4	Müllheim Dorf	8555	1
Marin-Epagnier	2074	9	Meride	6866	36	Mont-Crosin	2610	10	Müllheim-Wigoltingen	8554	1
Marly	1723	10	Merishausen	8232	10	Mont-de-Buttes	2116	11	Mülligen	5243	13
Marmorera	7456	25	Merligen	3658	19	Monte	6875	36	Mümliswil	4717	3
Marnand	1524	3	Merlischachen	6402	19	Monte Brè sopra Locarno	6605	33	Mumpf	4322	7
Maroggia	6817	35	Mervelier	2827	3	Monte Carasso	6513	31	Münchenbuchsee	3053	13
Marolta	6723	28	Merzligen	3274	12	Montenol	2884	5	Münchenstein	4142	1
Marsens	1633	8	Mesocco	6563	28	Montet (Broye)	1483	4	Münchenwiler	1797	11
Märstetten	8560	1	Messen	3254	12	Montet (Glâne)	1674	5	Münchringen	3303	12
Marthalen	8460	8	Mettau	5274	10	Montévrax	1724	10	Münchwilen AG	4333	8
Martherenges	1063	3	Mettembert	2806	1	Montfaucon	2362	9	Münchwilen TG	9542	1
Martigny	1920	17	Mettendorf TG	8553	1	Mönthal	5237	11	Mund	3903	34
Martigny-Croix	1921	17	Mettlen	9517	1	Montherod	1174	10	Münsingen	3110	16
Martina	▲ 7560	36	Mettmenstetten	8932	15	Monthey	1870	14	Münster VS	▲ 3985	37
Martisberg	▲ 3994	35	Metzerlen	4116	1	Montignez	2924	8	Muntelier	3286	9
Märwil	9562	1	Mex VD	1031	6	Mont-la-Ville	1148	7	Müntschemier	3225	13
Maschwanden	8933	16	Mex VS	1890	15	Montlingen	9462	10	Muolen	9313	1
Mase	1968	30	Meyriez	3280	8	Montmagny	1587	6	Muotathal	6436	18
Masein	7425	22	Meyrin	1217	17	Montmelon	2883	5	Mur (Vully) VD	1787	7
Massagno	6900	33	Mézery-près-Donneloye	1407	2	Montmollin	2037	9	Muralto	6600	33
Massagno Caselle	6908	33	Mézières FR	1684	7	Montpreveyres	1081	4	Muraz (Collombey)	1893	14
Massongex	1869	15	Mezzovico	6805	32	Montreux	1820	8	Muraz (Sierre)	3960	20
Massonnens	1692	7	Middes	1749	6	Montricher	1147	8	Murg	8877	13
Mastrils	7303	19	Miéécourt	2946	4	Montsevelier	2828	3	Murgenthal	4853	6

Répertoire des localités de transport M-P

▲ Localités avec supplément pour accès difficiles (CHF 150.00)

Lieu	NPA	Zone	Lieu	NPA	Zone	Lieu	NPA	Zone	Lieu	NPA	Zone
Muri AG	5630	17	Niederrohrdorf	5443	14	Oberberg	8843	15	Orbe	1350	4
Muri b. Bern	3074	14	Niederscherli	3145	15	Oberkirch LU	6208	12	Orges	1430	4
Murist	1489	3	Niederstocken	3632	19	Oberkulm	5727	12	Orient	1341	10
Mürren	▲ 3825	22	Niederteufen	9052	5	Oberlunkhofen	8917	14	Origgio	6945	33
Murten	3280	8	Niederurnen	8867	9	Obermumpf	4324	7	Ormalingen	4466	7
Murzelen	3034	15	Niederuzwil	9244	1	Obernau	6012	17	Orny	1317	5
Müselbach	9602	2	Niederwald	▲ 3989	36	Oberneunforn	8526	5	Oron-la-Ville	1610	5
Müstair	▲ 7537	7537	Niederwangen b. Bern	3172	14	Oberönz	3363	8	Oron-le-Châtel	1608	5
Müsungen	6289	18	Niederweningen	8166	12	Oberösch	3424	10	Orpund	2552	11
Mutrux	1428	7	Niederwil AG	5524	14	Oberramsern	4588	10	Orselina	6644	33
MuttENZ	4132	2	Niederwil SG	9203	2	Oberrickenbach	6387	19	Orsières	1937	18
Muzzano	6933	33	Niederwil SO	4523	7	Oberried am Brienzensee	3854	22	Orsonnens	1694	6
N			Niva (Vallemaggia)	6683	36	Oberried FR	1724	10	Ortschwaben	3042	11
Näfels	8752	11	Nivo	6746	26	Oberrieden	8942	14	Orvin	2534	10
Nänikon	8606	11	Nods	2518	12	Oberriet SG	9463	11	Orzens	1413	3
Nassen	9123	3	Noës	3976	30	Oberrohrdorf	5452	14	Oschwand	3476	9
Naters	3904	34	Noflen BE	3116	18	Oberrüti	5647	18	Osco	6763	25
Nax	1973	30	Nohl	8212	10	Obersaxen Meierhof	▲ 7134	24	Osgna	6703	27
Naz	1041	3	Noiraigue	2103	12	Oberschan	9479	16	Ospizio Bernina	▲ 7710	32
Nebikon	6244	10	Noréaz	1757	6	Oberschrot	1716	12	Ossingen	8475	5
Necker	9126	4	Nottwil	6207	13	Oberstammheim	8477	5	Osterfingen	8218	14
Neerach	8173	10	Novaggio	6986	33	Obersteckholz	4924	8	Ostermundigen	3072	13
Neftenbach	8413	6	Novalles	1431	5	Oberstocken	3632	19	Otfelingen	8112	13
Neggio	6991	33	Novazzano	6883	36	Oberterzen	8884	14	Othmarsingen	5504	14
Neirivue	1669	11	Noville	1845	10	Oberthal	3531	17	Ottenbach	8913	15
Nendeln	9485	14	Nufenen	7437	26	Oberurnen	8868	11	Ottikon (Gossau ZH)	8626	8
Nennigkofen	4574	9	Nuglar	4412	3	Oberuzwil	9242	1	Ottoberg	8561	1
Nenzlingen	4224	1	Nunningen	4208	1	Oberwald	▲ 3999	37	Oulens-sur-Lucens	1522	3
Neschwil	8484	5	Nürensdorf	8309	8	Oberwangen b. Bern	3173	15	Ouvonnaz	1911	20
Nesselnbach	5524	14	Nussbaumen AG	5415	13	Oberwangen TG	8374	2	P		
Nesslau	9650	7	Nussbaumen TG	8537	4	Oberweningen	8165	11	Pagig	▲ 7028	21
Netstal	8754	12	Nusshof	4453	5	Oberwil b. Büren	3298	11	Pailly	1416	3
Neu St. Johann	9652	7	Nuvilly	1485	3	Oberwil b. Zug	6317	17	Palagnedra	6657	35
Neuägeri	6314	17	Nyon	1260	12	Oberwil BL	4104	2	Palézieux-Village	1607	6
Neuchâtel	2000	8	O		Oberwil im Simmental	3765	20	Pambio-Noranco	6915	33	
Neudorf	6025	15	Obbürgen	6363	18	Oberwil-Lieli	8966	14	Pampigny	1142	7
Neuendorf	4623	6	Oberaach	8587	1	Obfelden	8912	15	Panex	1867	12
Neuenegg	3176	14	Oberägeri	6315	14	Obstalden	8758	13	Pany	7243	21
Neuenhof	5432	14	Oberärth	6414	19	Ochlenberg	3367	9	Paradiso	6900	33
Neuenkirch	6206	15	Oberbalm	3096	16	Ocourt	2889	6	Parpan	7076	21
Neuhaus SG	8732	7	Oberbalmberg	4524	8	Odogno	6951	33	Parsonz	▲ 7464	24
Neuhausen am Rheinfall	8212	10	Oberbipp	4538	5	Oekingingen	4566	8	Paspels	7417	22
Neuheim	6345	15	Oberbuchsiten	4625	5	Oensingen	4702	4	Passugg-Araschgen	7062	20
Neukirch (Egnach)	9315	1	Oberbüren	9245	1	Oerlingen	8461	8	Paudex	1094	6
Neunkirch	8213	12	Oberburg	3414	11	Oeschchenbach	4943	10	Payerne	1530	5
Neuwilen	8566	1	Oberbütschel	3088	18	Oeschgen	5072	8	Pazzallo	6912	33
Neyruz FR	1740	7	Oberdiessbach	3672	18	Oeschseite	3776	21	Peccia	▲ 6695	37
Neyruz-sur-Moudon	1515	3	Oberdorf BL	4436	2	Oetwil am See	8618	13	Pedrinat	6832	36
Nidau	2560	11	Oberdorf NW	6370	19	Oetwil an der Limmat	8955	13	Peist	▲ 7029	21
Nidfurn	8772	14	Oberdorf SO	4515	9	Oey	3753	20	Peney-le-Jorat	1059	3
Niederbipp	4704	5	Oberegg	9413	6	Oftringen	4665	8	Pensier	1783	9
Niederbuchsiten	4626	5	Oberembranch	8425	8	Ogens	1045	2	Penthaz	1303	6
Niederbüren	9246	1	Oberems	3948	32	Oggio	6955	33	Penthéraz	1375	4
Niederdorf	4435	2	Oberengstringen	8102	12	Ohmstal	6143	11	Perlen	6035	17
Niedergampel	3945	32	Oberentfelden	5036	10	Oleyres	1580	6	Perly	1258	17
Niedergesteln	3942	32	Oberflachs	5108	12	Olivone	▲ 6718	29	Perrefitte	2742	4
Niederglatt SG	9240	1	Oberfrittenbach	3551	15	Ollon VD	1867	12	Perroy	1166	9
Niederglatt ZH	8172	10	Obergerlafingen	4564	8	Ollon VS	▲ 3971	30	Personico	6744	28
Niedergösgen	5013	8	Obergesteln	▲ 3988	37	Olsberg	4305	5	Péry	2603	9
Niederhasli	8155	10	Oberglatt ZH	8154	9	Oltén	4600	6	Peseux	2034	9
Niederhelfenschwil	9527	1	Obergoldbach	3434	14	Oltingen	4494	8	Petit-Lancy	1213	17
Niederhünigen	3504	17	Obergösgen	4653	7	Onex	1213	17	Petit-Martel	2316	11
Niederlenz	5702	14	Oberhallau	8216	13	Onnens FR	1756	7	Peyres-Possens	1063	3
Niedermuhlern	3087	17	Oberhasli	8156	12	Onnens VD	1425	5	Pfäfers	▲ 7312	18
Niederneunforn	8525	4	Oberhelfenschwil	9621	3	Opfershofen TG	8584	1	Pfaffhausen	8118	11
Niederönz	3362	8	Oberhof	5062	10	Opfertshofen SH	8236	10	Pfäffikon SZ	8808	10
Niederösch	3424	10	Oberhofen AG	5273	10	Opfikon	8152	10	Pfäffikon ZH	8330	6
Niederrickenbach	6383	19	Oberhofen am Thunersee	3653	19	Oppens	1047	3	Pfaffnau	6264	8
Niederried b. Interlaken	3853	22	Oberhofen TG	8574	1	Oppikon	9565	1	Pfeffikon LU	5735	15
Niederried b. Kallnach	3283	11	Oberhünigen	3504	17	Oppligen	3629	18	Pfeffingen	4148	1

Répertoire des localités de transport P–R

▲ Localités avec supplément pour accès difficiles (CHF 150.00)

Lieu	NPA	Zone	Lieu	NPA	Zone	Lieu	NPA	Zone	Lieu	NPA	Zone
Pfungen	8422	7	Prévonloup	1682	3	Rekingen AG	5332	12	Roche-d'Or	2912	9
Pfyn	8505	2	Prez-vers-Noréaz	1746	6	Remaufens	1617	8	Rochefort	2019	10
Piandera Paese	6959	33	Prez-vers-Siviriez	1677	5	Remetschwil	5453	15	Roches BE	2762	3
Planezzo	6582	32	Prilly	1008	6	Remigen	5236	12	Rocourt	2907	8
Piano di Peccia	▲ 6695	37	Pringy	1663	9	Renan BE	2616	11	Rodels	7415	22
Piazzogna	6579	33	Progens	1624	7	Renens VD	1020	6	Rodersdorf	4118	1
Pierrafortscha	1723	10	Promasens	1673	6	Rengg	6162	16	Rodi-Fiesso	6772	24
Pieterlen	2542	11	Promontogno	▲ 7606	30	Rennaz	1847	9	Roggenburg	2814	2
Pignia	7443	24	Prosito	6526	27	Retschwil	6285	15	Roggliwil	6265	8
Pigniu	7156	24	Provence	1428	7	Reute AR	9411	7	Roggwil BE	4914	7
Pilatus Kulm	6010	17	Prugiasco	6723	28	Reutigen	3647	19	Roggwil TG	9325	2
Piotta	6776	24	Pugerna	6823	35	Reutlingen (Winterthur)	8404	5	Rohr AG	5032	12
Pitasch	▲ 7111	24	Puidoux-Gare	1070	7	Reverolle	1128	7	Rohr b. Olten	4655	9
Pizolpark (Mels)	8879	18	Pully	1009	6	Rhâzüns	7403	21	Rohrbach	4938	9
Pizy	1174	10	Puplinge	1241	18	Rheinau	8462	10	Rohrbachgraben	4938	9
Plaffeien	1716	12	Pura	6984	33	Rheineck	9424	6	Rohrmatt	6132	13
Plagne	2536	11	Purasca	6989	33	Rheinfelden	4310	5	Rolle	1180	10
Plan-les-Ouates	1228	18	Putz	7224	20	Rheinklingen	8259	5	Romainmôtier	1323	5
Plasselb	1737	12	Q		Rheinsulz	5084	9	Romairon	1423	5	
Platta	▲ 7185	26	Quarten	8883	13	Riaz	1632	9	Romanel-sur-Lausanne	1032	6
Plaun da Lej	▲ 7517	28	Quartino	6572	32	Riazzino	6595	32	Romanel-sur-Morges	1122	7
Pleigne	2807	3	Quinto	6777	24	Richenthal	6263	10	Romanens	1626	8
Pleujouse	2953	4	R		Richigen	3078	16	Romanshorn	8590	2	
Plons	8889	18	Rabius	7172	25	Richterswil	8805	11	Rombach	5022	12
Polhern	3638	19	Radelfingen b. Aarberg	3271	12	Ricken SG	8726	5	Römerswil LU	6027	15
Poliez-le-Grand	1041	3	Rafz	8197	9	Rickenbach b. Schwyz	6432	16	Romont BE	2538	11
Poliez-Pittet	1041	3	Rain	6026	15	Rickenbach b. Wil	9532	1	Romont FR	1680	5
Pollegio	6742	27	Ramersberg	6060	19	Rickenbach BL	4462	6	Romont-5	1680	5
Pompaples	1318	5	Rämismühle	8487	4	Rickenbach LU	6221	13	Romoos	6113	16
Pomy	1405	2	Ramiswil	4719	2	Rickenbach SO	4613	5	Rona	7454	25
Pont (Veveyse)	1699	6	Ramlinsburg	4433	3	Rickenbach ZH	8545	5	Ronco sopra Ascona	6622	33
Pont-de-la-Morge (Sion)	1962	19	Ramosch	▲ 7556	35	Rickenbach-Attikon	8544	5	Rongellen	7430	22
Ponte Capriasca	6946	33	Ramsei	3435	13	Ricketwil (Winterthur)	8352	2	Root	6037	18
Ponte Cremenaga	6996	35	Ramsen	8262	5	Riddes	1908	18	Ropraz	1088	7
Ponte Tresa	6988	33	Rancate	8662	35	Ried (Frutigen)	3724	22	Rorbas	8427	4
Pontenet	2733	6	Rances	1439	5	Ried (Muotathal)	6436	18	Rorschach	9400	4
Ponthaux	1772	6	Randa	▲ 3928	35	Ried b. Kerzers	3216	10	Rorschacherberg	9404	5
Pont-la-Ville	1649	10	Randogne	▲ 3975	31	Ried-Brig	3911	34	Röschenz	4244	1
Ponto Valentino	6724	28	Ranflüh	3439	14	Rieden SG	8739	7	Röschwil	1754	7
Pontresina	▲ 7504	29	Ranzo	6577	33	Riederalp	▲ 3987	35	Rosé	1754	7
Porrentruy	2900	6	Raperswil	8558	1	Riedern	8750	13	Rosenloui	▲ 3860	21
Porsel	1699	6	Rapperswil BE	3255	11	Riedholz	4533	7	Rossa	▲ 6548	32
Port	2562	11	Rapperswil SG	8640	10	Riedikon	8616	12	Rossemaison	2842	2
Portalban	1568	6	Raron	3942	32	Riedmön	3986	34	Rossenges	1513	3
Portein	7423	23	Rasa	6655	33	Ried-Mörel	▲ 3986	34	Rossens FR	1728	8
Porto Ronco	6613	33	Räterchen	8352	2	Riedstätt	3159	16	Rossens VD	1554	6
Porza	6948	33	Ravoire	1928	19	Riedt b. Erlen	8586	1	Rosshäusern	3204	15
Posat	1726	9	Realp	6491	23	Riedwil	3475	9	Rossinière	1658	14
Poschiavo	▲ 7742	31	Realta	7408	22	Riehen	4125	3	Rosrüti	9512	1
Posieux	1725	9	Rebeuvelier	2832	3	Riein	7128	24	Rossura	6760	25
Praden	▲ 7063	21	Rebévelier	2717	6	Riemenstalden	6452	18	Rosswald	▲ 3913	35
Pragg-Jenaz	7231	20	Rebstein	9445	9	Rietheim	5323	13	Röthenbach He- rzogenbuchsee	3373	6
Prahins	1408	2	Recherswil	4565	8	Rieux	1097	7	Röthenbach im Emmental	3538	18
Prangins	1197	12	Rechthalten	1718	12	Riffenmatt	3156	16	Rothenbrunnen	7405	22
Praratoud	1528	4	Réchy	3966	20	Rifferswil	8911	15	Rothenburg	6023	15
Prato (Leventina)	6773	24	Reckingen VS	▲ 3998	36	Riggisberg	3132	18	Rothenfluh	4467	7
Prato-Sornico	▲ 6694	37	Réclère	2912	9	Riken AG	4853	6	Rothenhausen	9565	1
Pratteln	4133	3	Reconvilier	2732	6	Rikon im Tösstal	8486	5	Rothenthurm	6418	13
Pratval	7415	22	Regensberg	8158	11	Ringgenberg BE	3852	21	Rothrist	4852	7
Prätz	7424	23	Regensdorf	8105	12	Ringoldswil	3656	19	Rothwald	▲ 3901	35
Praz (Vully)	1788	8	Rehetobel	9038	6	Riniken	5223	12	Rotkreuz	6343	18
Praz-de-Fort	1943	28	Reichenbach im Kandertal	3713	20	Riom	▲ 7463	24	Rottenschwil	8919	15
Preda	▲ 7482	25	Reichenburg	8864	8	Risch	6343	18	Rougemont	1659	16
Pregassona	6963	33	Reiden	6260	10	Ritzingen	▲ 3989	36	Roveredo GR	6535	30
Prêles	2515	12	Reidermoos	6260	10	Riva San Vitale	6826	35	Roveredo TI	6957	33
Premier	1324	5	Reigoldswil	4418	1	Rivaz	1071	7	Rovio	6821	35
Preonzo	6523	30	Reinach AG	5734	15	Riveo	6674	35	Rovray	1463	4
Presinge	1243	18	Reinach BL	4153	1	Rivera	6802	32	Rubigen	3113	15
Préverenges	1028	7	Reiswil	4919	9	Rizenbach	3206	12	Rüderswil	3437	13
Prévondavaux	1410	3	Reitnau	5057	11	Robasacco	6599	32	Rüdlingen	8455	8

Répertoire des localités de transport R–S

▲ Localités avec supplément pour accès difficiles (CHF 150.00)

Lieu	NPA	Zone	Lieu	NPA	Zone	Lieu	NPA	Zone	Lieu	NPA	Zone
Rudolfingen	8465	8	Sagno	6839	36	Schinznach Dorf	5107	12	Seedorf UR	6462	19
Rudolfstetten	8964	14	Sagogn	7152	23	Schlans	7168	24	Seehof	2747	4
Rüdtligen	3422	10	Saicourt	2732	6	Schlatt TG	8252	6	Seelisberg	6377	20
Rue	1673	6	Saignelégier	2350	9	Schlattingen	8255	6	Seengen	5707	16
Rüedisbach	3474	11	Saillon	1913	18	Schleinikon	8165	11	Seewen SO	4206	1
Rüeggisberg	3088	18	Sala Capriasca	6954	33	Schleitheim	8226	13	Seewen SZ	6423	16
Rüeggsau	3417	12	Saland	8493	4	Schlierbach	6231	13	Seewis Dorf	7212	19
Rüegsausachen	3415	12	Salavaux	1585	6	Schlieren	8952	13	Sertigen	3662	18
Rüegsbach	3418	13	Salenstein	8268	2	Schlossrued	5044	11	Segnas	▲ 7186	26
Rueras	▲ 7189	27	Sâles (Gruyère)	1625	7	Schlosswil	3082	17	Seigneux	1525	3
Rüeterswil	8735	7	Salez	9465	13	Schluen	7151	23	Seiry	1470	4
Rueun	7156	24	Salgesch	3970	31	Schmerikon	8716	8	Seleute	2888	5
Rueyres	1046	2	Salins	1991	20	Schmidigen-Mühleweg	3464	10	Selkingen	▲ 3989	36
Rueyres-les-Prés	1542	5	Salmsach	8599	2	Schmidrüti	8495	3	Selma	▲ 6545	31
Rueyres-St-Laurent	1695	8	Salorino	▲ 6872	35	Schmidshof	9565	1	Seltsberg	4411	3
Rueyres-Treyfayes	1626	8	Salouf	▲ 7462	24	Schmiedrued	5046	11	Selzach	2545	9
Rüfenach AG	5235	12	Salvan	1922	19	Schmiedrued-Walde	5046	11	Sembrancher	1933	18
Rüfenacht BE	3075	15	Salvenach	1794	9	Schmitten (Albula)	▲ 7493	23	Sementina	6514	31
Rufi	8723	8	Samedan	▲ 7503	29	Schmitten FR	3185	13	Semione	6714	17
Ruggell	9491	12	Samnaun Dorf	▲ 7563	37	Schnaus	7130	23	Sempach	6204	24
Rumendingen	3472	10	Samstagern	8833	12	Schneisingen	5425	12	Semsales	1623	8
Rümikon AG	5464	12	Sangernboden	1738	16	Schnottwil	3253	12	Senarclens	1304	6
Rumisberg	4539	6	Sargans	7320	18	Schocherswil	8581	1	Senèdes	1724	10
Rümlang	8153	11	Säriswil	3049	15	Schöfflisdorf	8165	11	Sennhof (Winterthur)	8482	5
Rümligen	3128	18	Sarmenstorf	5614	16	Schöftland	5040	10	Sennwald	9466	13
Rümlingen	4444	7	Sarn	7423	23	Schönbühl Einkaufszentrum	3321	12	Sent	▲ 7554	33
Rünenberg	4497	7	Sarnen	6060	19	Schönenbaumgarten	8585	1	Seon	5703	15
Ruppertswil	5102	12	Sarreyer	1948	29	Schönenberg an der Thur	9215	1	Serfontana	6836	36
Ruppoldsried	3251	12	Sarzens	1683	4	Schönenberg ZH	8824	13	Sergey	1355	6
Rüscheegg Gambach	3153	16	Sassel	1534	5	Schönenbuch	4124	3	Serneus	7249	21
Ruschein	7154	23	Satigny	1242	17	Schönengrund	9105	5	Serpiano	6867	36
Rüschlikon	8803	12	Sattel	6417	14	Schönenwerd	5012	12	Servion	1077	4
Russikon	8332	5	Saubraz	1189	10	Schongau	6288	17	Seseglio	6832	36
Russin	1281	18	Saulcy	2873	5	Schönholzerswilen	8577	1	Sessa	6997	35
Russo	6662	35	Saules BE	2732	6	Schönried	3778	19	Seuzach	8472	5
Russy	1773	6	Savagnier	2065	11	Schötz	6247	11	Sévaz	1541	4
Ruswil	6017	14	Savièse	1965	19	Schübelbach	8862	9	Sevelen	9475	16
Rüthi (Rheintal)	9464	12	Savigny	1073	4	Schüpbach	3535	15	Sévery	1141	7
Rüti b. Büren	3295	11	Savognin	7460	24	Schupfart	4325	8	Sevgein	7127	23
Rüti b. Lyssach	3421	10	Savosa	6942	33	Schüpfen	3054	11	Siat	7157	24
Rüti b. Riggisberg	3099	18	Sax	9468	14	Schüpfheim	6170	17	Sibilingen	8225	12
Rüti GL	8782	15	Saxeten	3813	21	Schwaderloch	5326	11	Siebnen	8854	11
Rüti ZH	8630	8	Saxon	1907	18	Schwadernau	2556	11	Siegershausen	8573	1
Rüthof	5406	14	Says	7202	20	Schwanden (Sigriswil)	3657	19	Sierre	3960	20
Rütli	6441	20	Scareglia	6951	33	Schwanden b. Brienz	3855	24	Siggenthal Station	5301	13
Rütschelen	4933	8	Schaan	9494	15	Schwanden GL	8762	14	Sigigen	6019	14
Rutschwil-Dägerlen	8471	6	Schaanwald	9486	14	Schwanden im Emmental	3433	13	Sigirino	6806	33
Rüttenen	4522	9	Schachen b. Herisau	9112	4	Schwändi b. Schwanden	8762	14	Siglistorf	5462	11
Ruvigliana	6977	33	Schachen b. Reute	9414	7	Schwarzenbach (Huttwil)	4953	10	Signau	3534	15
S			Schachen LU	6105	15	Schwarzenbach Beromünster	6215	14	Signöra	6951	33
S. Antonino	6592	31	Schaffhausen	8200	8	Schwarzenbach SG	9536	1	Signy	1274	13
S. Antonio (Val Morobbia)	6583	32	Schaffhausen im Emmental	3415	12	Schwarzenbach LU	6103	18	Sigriswil	3655	19
S. Benedetg	7174	25	Schafisheim	5503	12	Schwarzenburg	3150	15	Sihlbrugg	6340	16
S. Bernardino	6565	27	Schalunen	3314	11	Schwarzenegg	3616	19	Silenen	6473	20
S. Carlo (Poschiavo)	▲ 7741	32	S-chanf	▲ 7525	30	Schwarzhäusern	4911	6	Sils im Domleschg	7411	22
S. Carlo (Val Bavona)	▲ 6690	36	Schangnau	6197	18	Schwarzsee	1716	12	Sils/Segl Baselgia	▲ 7515	28
S. Nazzaro	6575	33	Schänis	8718	8	Schweizeresholz	9223	1	Sils/Segl Maria	▲ 7514	28
S. Pietro	6854	36	Scharans	▲ 7412	22	Schwellbrunn	9103	4	Silvaplana	▲ 7513	27
S. Vittore	6534	30	Scharnachtal	3722	20	Schwende	9057	7	Simplon Dorf	▲ 3907	37
Saanen	3792	19	Schattdorf	6467	19	Schwenden	3757	21	Sins	5643	18
Saanenmöser	3777	20	Scheid	7419	22	Schwenden im Diemtigtal	3624	18	Sion	1950	20
Saas im Prättigau	7247	21	Schellenberg	9488	13	Schwendibach	8603	11	Sirnach	8370	1
Saas-Almagell	▲ 3905	35	Schelten	2827	3	Schwerzenbach	8603	11	Siselen BE	2577	13
Saas-Balen	▲ 3908	35	Schenkon	6214	12	Schwyz	6430	16	Sisikon	6452	18
Saas-Fee	▲ 3906	35	Scherz	5246	13	Scudellate	▲ 6838	36	Sissach	4450	6
Saas-Grund	▲ 3910	35	Scherzigen	8596	1	Scuol	▲ 7550	33	Sisseln AG	4334	8
Sachseln	6072	19	Scheunen	3305	12	Sédéilles	1554	6	Sitterdorf	8589	1
Safenwil	5745	9	Scheuren	2556	11	Sedrun	▲ 7188	27	Siviez (Nendaz)	1997	21
Safien Platz	▲ 7107	23	Schiers	7220	20	Seeberg	3365	9	Siviriez	1678	5
Safnern	2553	12	Schindellegi	8834	11	Seedorf BE	3267	12	Soazza	6562	28

Répertoire des localités de transport S–U

▲ Localités avec supplément pour accès difficiles (CHF 150.00)

Lieu	NPA	Zone	Lieu	NPA	Zone	Lieu	NPA	Zone	Lieu	NPA	Zone
Sobrio	6749	26	St-Aubin FR	1566	6	Sullens	1036	6	Thun	3600	18
Soglio ▲	7610	32	St-Aubin-Sauges	2024	8	Sulz AG	5085	10	Thundorf	8512	1
Solduno	6600	33	Staufen	5603	15	Sulz LU	6284	16	Thunstetten	4922	7
Solothurn	4500	8	St-Barthélemy VD	1040	5	Sulzbach	8614	12	Thürnen	4441	6
Somazzo ▲	6872	35	St-Blaise	2072	8	Sumiswald	3454	11	Thusis	7430	22
Someo	6674	35	St-Brais	2364	5	Summaprada	7421	22	Thyon	1988	28
Sommentier	1688	7	St-Cergue	1264	14	Sumvitg	7175	25	Tiefencastel	7450	23
Sommeri	8580	1	St-Cierges	1410	3	Sundlauenen	3800	21	Tinzong	7453	24
Sonceboz-Sombeval	2605	8	Stechelberg	3824	22	Sur	7456	25	Titterten	4425	2
Sonogno ▲	6637	35	Steckborn	8266	3	Surava	7472	24	Tobel	9555	1
Sonterswil	8564	1	Ste-Croix	1450	7	Surcasti ▲	7115	24	Toffen	3125	17
Sonvico	6968	33	Steffisburg	3612	18	Surcuolm ▲	7138	24	Tolochenaz	1131	7
Sonviller	2615	11	Steg im Tösstal	8496	5	Surin ▲	7148	24	Törbel ▲	3923	34
Sool	8762	14	Steg VS	3940	32	Surpierre	1528	4	Torgon	1899	15
Soral	1286	18	Stehrenberg	9503	1	Surrein	7173	25	Torny-le-Grand	1748	8
Sörenberg	6174	19	Stein AG	4332	8	Sursee	6210	12	Torre	6717	26
Sorengo	6924	33	Stein am Rhein	8260	4	Suscévoz	1437	4	Torricella	6808	33
Sorens	1642	8	Stein AR	9063	5	Susch ▲	7542	32	Trachselwald	3456	14
Sornetan	2716	5	Stein SG	9655	7	Susten	3952	31	Trachslau	8840	13
Sorvilier	2736	5	Steinach	9323	3	Sutz	2572	12	Tramelan	2720	7
Sottens	1062	3	Steinebrunn	9314	1	Syens	1510	3	Trans	7407	22
Soubey	2887	7	Steinen	6422	15	T			Trasadingen	8219	13
Souboz	2748	5	Steinerberg	6416	15	Tafers	1712	10	Travers	2105	13
Soulce	2864	4	Steinhaus ▲	3995	35	Tagelswangen	8317	8	Treiten	3226	13
Soyhières	2805	1	Steinhausen	6312	17	Tägerig	5522	14	Trélex	1270	12
Speicher	9042	6	Steinhof SO	4556	8	Tägerschen	9554	1	Tremona	6865	36
Speicherschwendi	9037	5	Steinhuserberg	6114	15	Tägertschi	3111	16	Trey	1552	5
Spiegel b. Bern	3095	14	Steinmaur	8162	10	Tägerwilen	8274	1	Treycovagnes	1436	4
Spiez	3700	19	Sternenberg	8499	4	Tamins	7015	21	Treyfayes	1626	8
Spiringen	6464	19	Stetten AG	5608	14	Tann	8632	8	Treyvaux	1733	9
Splügen	7435	25	Stetten SH	8234	9	Tannay	1295	15	Triboltingen	8273	2
Spreitenbach	8957	14	Stettfurt	9507	1	Tarasp ▲	7553	33	Triengen	6234	12
Spruga ▲	6663	36	Stettlen	3066	14	Tartar	7422	23	Trient	1929	28
St. Antoni	1713	11	St-George	1188	11	Tartegnin	1180	10	Triesen	9495	16
St. Silvester	1736	12	St-Gingolph	1898	14	Täsch ▲	3929	36	Triesenberg	9497	16
St. Ursen	1717	10	Stierva ▲	7459	24	Täuffelen	2575	12	Trimbach	4632	6
St. Antönien	7246	21	Stilli	5233	13	Tavanasa	7162	24	Trimmis	7203	20
St. Erhard	6212	12	St-Imier	2610	10	Tavannes	2710	7	Trimstein	3083	16
St. Gallen	9000	5	St-Jean VS ▲	3961	32	Taverne	6807	33	Trin	7014	21
St. Gallenkappel	8735	7	St-Légier-La Chiésaz	1806	7	Tecknau	4492	7	Trogen	9043	7
St. German	3942	32	St-Léonard	1958	20	Tegerfelden	5306	13	Troinex	1256	17
St. Margarethen TG	9543	1	St-Livres	1176	9	Tegna	6652	33	Troistorrents	1872	15
St. Margrethen SG	9430	7	St-Luc ▲	3961	32	Tenero	6598	32	Trub	3556	17
St. Margrethenberg ▲	7313	19	St-Martin FR	1609	6	Tenna ▲	7106	23	Trübbach	9477	17
St. Martin (Lugnez) ▲	7116	24	St-Martin VS	1969	28	Tenniken	4456	6	Trubschachen	3555	16
St. Moritz ▲	7500	28	St-Maurice	1890	15	Tennwil	5617	17	Trüllikon	8466	6
St. Niklaus VS ▲	3924	34	St-Oyens	1187	11	Tentlingen	1734	11	Trun	7166	25
St. Niklausen LU	6005	17	St-Pierre-de-Clages	1955	18	Termen	3912	34	Truttikon	8467	6
St. Niklausen OW	6066	19	St-Prex	1162	8	Termine	6998	35	Tschappina	7428	23
St. Pantaleon	4421	2	Strada ▲	7558	35	Territet-Veytaux	1820	8	Tscheppach	4576	10
St. Pelagiberg	9225	1	Strengelbach	4802	9	Tersnaus ▲	7116	24	Tscherlach	8881	15
St. Peter ▲	7028	21	St-Saphorin (Lavaux)	1071	7	Tesserete	6950	33	Tschiertschen ▲	7064	21
St. Peterzell	9127	5	St-Saphorin-sur-Morges	1113	7	Teufen AR	9053	5	Tschlierv ▲	7532	34
St. Stephan	3772	21	St-Séverin	1975	19	Teufen ZH	8428	8	Tschingel ob Gunten	3656	19
St. Urban	4915	7	St-Sulpice NE	2123	11	Teuffenthal AG	5723	12	Tschlin ▲	7559	35
Sta. Maria Val Müstair ▲	7536	35	St-Sulpice VD	1025	7	Teuffenthal b. Thun	3623	19	Tschugg	3233	11
Staad SG	9422	5	St-Triphon	1867	12	Thal	9425	6	Tübach	9327	3
Stabio	6855	36	Studen BE	2557	11	Thalheim AG	5112	11	Tuggen	8856	8
Stachen	9320	3	Studen SZ	8845	14	Thalheim an der Thur	8478	5	Tumegl/Tomils	7418	22
Stadel (Winterthur)	8404	5	St-Ursanne	2882	4	Thalkirch ▲	7109	24	Turbach	3781	19
Stäfa	8712	11	Stüsslingen	4655	9	Thalwil	8800	13	Turbenthal	8488	4
Staffelbach	5053	10	Suberg	3262	12	Thayngen	8240	9	Turgi	5300	14
Stalden (Sarnen)	6063	19	Subingen	4553	7	Thellinggen	8484	5	Turtmann	3946	31
Stalden VS ▲	3922	34	Suchy	1433	4	Therwil	4106	1	Tüscherz-Alfermée	2512	11
Staldenried ▲	3933	33	Süderen	3618	19	Thielle	2075	9	Tuttwil	9546	1
Stallikon	8143	13	Sufers	7434	25	Thierachern	3634	18	Twann	2513	12
Stampa ▲	7605	30	Sugiez	1786	10	Thierrens	1410	3	U		
Stans	6370	19	Sugnens	1043	3	Thönex	1226	17	Udligenswil	6044	18
Stansstad	6362	18	Suhr	5034	11	Thörigen	3367	9	Ueberstorf	3182	14
Starkkirch-Wil	4656	6	Sulgen	8583	1	Thörishaus	3174	15	Uebeschi	3635	19

Répertoire des localités de transport U–W

▲ Localités avec supplément pour accès difficiles (CHF 150.00)

Lieu	NPA	Zone	Lieu	NPA	Zone	Lieu	NPA	Zone	Lieu	NPA	Zone
Ueken	5028	9	Valendas	7122	22	Villarbeney	1652	11	Wabern	3084	14
Uerikon	8713	11	Valens	▲ 7317	19	Villard-sur-Chamby	1832	8	Wädenswil	8820	12
Uerkheim	4813	9	Valeyres-sous-Montagny	1441	4	Villarepos	1583	8	Wagen	8646	8
Uerschhausen	8537	4	Valeyres-sous-Rances	1358	4	Villargiroud	1694	6	Wagenhausen	8259	5
Uerzlikon	8926	15	Valeyres-sous-Ursins	1412	3	Villarimboud	1691	6	Wahlen b. Laufen	4246	1
Uesslingen	8524	4	Vallamand	1586	7	Villarlod	1695	8	Wahlendorf	3046	12
Uetendorf	3661	18	Vallon	1565	5	Villars-Bramard	1682	3	Walchwil	6318	18
Uetikon am See	8707	14	Vallorbe	1337	6	Villars-Burquin	1423	5	Wald AR	9044	6
Uetliberg	8143	13	Vals	▲ 7132	25	Villarsel-le-Gibloux	1695	8	Wald ZH	8636	6
Uetliburg SG	8738	6	Valzeina	7213	20	Villarsel-sur-Marly	1723	10	Walde AG	5046	11
Uettligen	3043	14	Vandoeuvres	1253	17	Villars-Epeney	1404	3	Walde SG	8727	6
Uezwil	5619	16	Varen	3953	31	Villarsiviriaux	1694	6	Waldenburg	4437	3
Uffikon	6253	10	Varenzo	6777	24	Villars-le-Comte	1515	3	Wäldi	8564	1
Ufhusen	6153	10	Vasön	▲ 7317	19	Villars-le-Grand	1584	6	Waldkirch	9205	1
Uhwiesen	8248	7	Vättis	▲ 7315	19	Villars-le-Terroir	1040	5	Waldstatt	9104	4
Uitikon Waldegg	8142	12	Vattiz	▲ 7146	24	Villars-Mendraz	1061	2	Walenstadt	8880	14
Ulisbach	9631	5	Vauderens	1675	6	Villars-sous-Champvent	1443	4	Walenstadtberg	8881	15
Ulmiz	3214	10	Vauffelin	2537	11	Villars-sous-Mont	1666	10	Walkringen	3512	14
Ulrichen	▲ 3988	37	Vaugondry	1423	5	Villars-sous-Yens	1168	8	Wallbach	4323	7
Umiken	5222	11	Vaulion	1325	6	Villars-Ste-Croix	1029	6	Wallenbuch	3206	12
Undervelier	2863	4	Vaulruz	1627	7	Villars-sur-Fontenais	2903	7	Wallenried	1784	9
Unterägeri	6314	17	Vaumarcus	2028	7	Villars-sur-Glâne	1752	7	Wallenwil	8360	2
Unterbach BE	3857	23	Vaux-sur-Morges	1126	7	Villars-sur-Glâne 1	1752	7	Wallisellen	8304	10
Unterbäch VS	▲ 3944	32	Vaz/Obervaz	▲ 7082	22	Villars-sur-Ollon	1884	13	Walliswil b. Niederbipp	3380	5
Untereggen	9033	4	Vella	▲ 7144	24	Villars-Tiercelin	1058	3	Walliswil b. Wangen	3377	7
Unterems	3948	32	Vellerat	2830	2	Villarvolard	1651	10	Walperswil	3272	10
Unterendingen	5305	13	Veltheim AG	5106	12	Villarzel	1555	4	Waltalingen	8468	6
Unterengstringen	8103	12	Vendlincourt	2943	5	Villaz-St-Pierre	1690	5	Waltenswil	5622	16
Unterentfelden	5035	10	Venthône	▲ 3973	31	Villeneuve FR	1527	4	Walterswil BE	4942	9
Unteriberg	8842	14	Verbier	1936	28	Villeneuve VD	1844	10	Walterswil SO	5746	9
Unterkulm	5726	12	Vercorin	▲ 3967	31	Villeret	2613	10	Walzenhausen	9428	7
Unterlangenegg	3614	18	Verdabbio	6538	30	Villiers	2057	11	Wangen an der Aare	3380	5
Unterkulhofen	8918	15	Verdasio	6655	33	Villigen	5234	12	Wangen b. Dübendorf	8602	9
Unterramsern	4588	10	Vergeletto	▲ 6664	35	Villmergen	5612	15	Wangen b. Olten	4612	5
Unterschächen	6465	20	Vermes	2829	3	Villnachern	5213	12	Wangen SZ	8855	9
Unterseen	3800	21	Vernamiège	1961	28	Vilters	7324	18	Wangenried	3374	7
Untersiggenthal	5417	13	Vernate	6992	33	Vinzel	3234	12	Wängi	9545	1
Unterstammheim	8476	6	Vernayaz	1904	16	Vionnaz	1895	13	Wangs	7323	18
Untersteckholz	4916	8	Vernier	1214	17	Vira (Gambarogno)	6574	32	Wanzwil	3372	7
Unterterzen	8882	13	Vérossaz	1891	16	Visp	3930	33	Warth	8532	4
Untervaz	7204	19	Versam	▲ 7104	22	Visperterminen	▲ 3932	34	Wasen im Emmental	3457	12
Unterwasser	9657	9	Vers-chez-Perrin	1551	5	Vissoie	▲ 3961	32	Wassen UR	6484	21
Uors (Lumnezia)	▲ 7114	24	Verscio	6653	33	Vitznau	6354	20	Wasterkingen	8195	10
Urdorf	8901	13	Versgères	1947	28	Vnà	▲ 7557	35	Watt	8105	12
Urmein	7427	23	Vers-l'Eglise	1864	14	Vogorno	6632	33	Wattenwil	3665	19
Urnäsch	9107	5	Versoix	1290	15	Volken	8459	8	Wattwil	9630	4
Urnerboden	8751	18	Vésenaz	1222	17	Volketswil	8604	10	Wauwil	6242	11
Ursenbach	4937	9	Vesin	1483	4	Vollèges	1941	18	Wavre	2075	9
Ursins	1412	3	Vessy	1234	17	Vordemwald	4803	8	Weesen	8872	11
Urswil	6280	15	Vétroz	1963	19	Vorderthal	8857	11	Wegenstetten	4317	8
Ursy	1670	11	Vevey	1800	7	Vouvry	1896	13	Weggis	6353	19
Urtenen-Schönbühl	3322	12	Vex	1981	29	Vrin	▲ 7149	25	Weilach	8187	10
Uster	8610	11	Veyras	3968	27	Vuadens	1628	7	Weier im Emmental	3462	10
Uttigen	3628	18	Veyrier	1255	17	Vuarmarens	1674	5	Weinfelden	8570	1
Uttwil	8592	2	Veysonnaz	1993	19	Vuarrens	1418	4	Weingarten-Kalthäusern	9508	1
Utzenstorf	3427	9	Veytaux	1820	8	Vucherens	1509	3	Weiningen TG	8532	4
Utzingen	3068	13	Vezia	6943	33	Vufflens-la-Ville	1302	6	Weiningen ZH	8104	12
Uvrier	1958	20	Veziro	6938	33	Vufflens-le-Château	1134	8	Weissbad	9057	7
Uznach	8730	7	Viano	▲ 7747	33	Vugelles-La Mothe	1431	5	Weissenburg	3764	20
Uzwil	9240	1	Vich	1267	12	Vuibroye	1610	5	Weissenstein b. Solothurn	4515	9
v			Vich-Coinsins	1267	12	Vuippens	1633	8	Weisslingen	8484	5
Vacallo	6833	36	Vico Morcote	6921	36	Vuissens	1486	3	Weisstannen	▲ 7326	19
Vadura	▲ 7314	19	Vicosoprano	▲ 7603	30	Vuisternens-devant-Romont	1687	7	Weite	9476	16
Vaduz	9489	15	Vicques	2824	2	Vuisternens-en-Ogoz	1696	8	Welschenrohr	4716	4
Vaglio	6947	33	Viganello	6962	33	Vuiteboeuf	1445	5	Wengen	▲ 3823	22
Vairano	6575	33	Vignogn	▲ 7147	24	Vulliens	1085	4	Wengi b. Büren	3251	12
Valangin	2042	9	Vilars NE	2063	10	Vullierens	1115	6	Wengi b. Frutigen	3714	20
Valbella	7077	21	Villa Bedretto	6781	24	Vulpera	▲ 7552	33	Wenslingen	4493	7
Valchava	▲ 7535	35	Villa Luganese	6966	33	w			Werdenberg	9470	14
Val-d'Illiez	1873	15	Villaraboud	1679	5						

Répertoire des localités de transport W–Z

▲ Localités avec supplément pour accès difficiles (CHF 150.00)

Lieu	NPA	Zone	Lieu	NPA	Zone	Lieu	NPA	Zone	Lieu	NPA	Zone
Wermatswil	8615	9	Wiler (Lötschen) ▲	3918	33	Wolfsberg	4704	5	Ziefen	4417	2
Wernetshausen	8342	6	Wiler b. Seedorf	3266	12	Wölflinswil	5063	10	Ziegelbrücke	8866	9
Werthenstein	6106	14	Wiler b. Utzenstorf	3428	9	Wolfwil	4628	6	Zielebach	4564	8
Wettingen	5430	14	Wileroltigen	3207	13	Wolhusen	6110	14	Zignau	7167	25
Wettswil	8907	13	Williberg	5058	10	Wollerau	8832	11	Zihlschlacht	8588	1
Wetzikon TG	8512	1	Willihof	6236	12	Worb	3076	15	Zillis	7432	23
Wetzikon ZH	8620	6	Willadingen	3425	9	Worben	3252	12	Zimmerwald	3086	15
Wetzikon ZH 1	8620	6	Willerzell	8846	13	Worblaufen	3048	13	Zinal ▲	3961	32
Wichtrach	3114	16	Willisau	6130	12	Wöschnau	5012	12	Zizers	7205	19
Widen	8967	14	Willisdorf	8253	6	Wünnewil	3184	13	Zofingen	4800	8
Widnau	9443	8	Wimmis	3752	19	Wuppenau	9514	1	Zollbrück	3436	14
Wiedlisbach	4537	5	Winden	9315	1	Würenlingen	5303	13	Zollikerberg	8125	11
Wienacht-Tobel	9405	7	Windisch	5210	12	Würenlos	5436	14	Zollkofen	3052	13
Wiesen GR ▲	7494	24	Windlach	8175	11	Wynau	4923	6	Zollikon	8702	12
Wiesenberg	6383	19	Winikon	6235	11	Wynigen	3472	10	Zuben	8585	1
Wiesendangen	8542	5	Winistorf	4558	9	Wyssachen	4954	11	Züberwangen	9523	2
Wiezikon b. Sirnach	8372	1	Winkel	8185	9	Y			Zuchwil	4528	7
Wiggen	6192	17	Winterberg ZH	8312	8	Yens	1169	8	Zuckenriet	9526	1
Wiggiswil	3053	13	Wintersingen	4451	6	Yverdon-les-Bains	1401	3	Zufikon	5621	15
Wigoltingen	8556	1	Winterthur	8400	6	Yvonand	1462	3	Zug	6300	17
Wikon	4806	10	Winznau	4652	7	Yvorne	1853	11	Zugerberg	6300	17
Wil AG	5276	11	Wisen SO	4634	5	Z			Zullwil	4234	1
Wil SG	9500	1	Wislikofen	5463	12	Zauggenried	3309	10	Zumholz	1719	12
Wil ZH	8196	10	Wittenbach	9300	3	Zäziwil	3532	17	Zumikon	8126	12
Wila	8492	4	Wittenwil	9547	2	Zeglingen	4495	8	Zunzen	4455	6
Wilchingen	8217	13	Witterswil	4108	1	Zeihen	5079	10	Zuoz ▲	7524	30
Wildberg	8489	5	Wittinsburg	4443	7	Zeiningen	4314	6	Zürich	8000	11
Wildeggen	5103	14	Wittnau	5064	10	Zell LU	6144	10	Zuzgen	4315	7
Wilderswil	3812	21	Wittwil	5053	10	Zell ZH	8487	4	Zuzwil BE	3303	12
Wildhaus	9658	10	Wohlen AG	5610	15	Zénaava	1724	10	Zuzwil SG	9524	1
Wilen (Gottshaus)	9225	1	Wohlenschwil	5512	14	Zeneggen ▲	3934	33	Zweidlen	8192	9
Wilen (Sarnen)	6062	19	Wolfenschiessen	6386	19	Zermatt ▲	3920	37	Zweilütschinen	3815	22
Wilen b. Neunforn	8525	4	Wolfertswil	9116	2	Zernez ▲	7530	31	Zweisimmen	3770	20
Wilen b. Wil	9535	1	Wolfhalden	9427	6	Zetzwil	5732	13	Zwischenflüh	3756	21
Wilen b. Wollerau	8832	11	Wolfhausen	8633	8	Zezikon	9556	1			

Mur

Vue d'ensemble de la maçonnerie



71
SwissModul



71
PlanModul



71
Calmo



72
Sumo



72
RE



72
Briques d'embrasure

Vue d'ensemble de la maçonnerie Porotherm



73
Porotherm T6.5
remplissage perlite



73
Porotherm T7
remplissage perlite



73
Porotherm T8
remplissage perlite



73
Porotherm S8
remplissage perlite

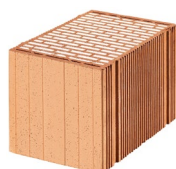

73
Porotherm S9
remplissage perlite



73
Porotherm FZ7
remplissage laine
de roche



73
Porotherm FZ8
remplissage laine
de roche



73
Porotherm FZ9
remplissage laine
de roche

Vue d'ensemble des accessoires Porotherm



74
Briques de compensation Porotherm



74
Appui de mur Porotherm



74
Appui de dalle Porotherm



74
Planelle de rive Porotherm



74
Pièce d'embrasure Porotherm



75
Coque U Porotherm

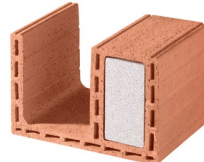

75
Coque WU Porotherm

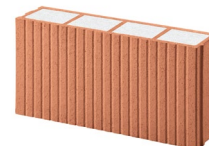

75
WDF Porotherm



75
Dryfix



75
Rouleau applicateur de mortier Porotherm



75
Articles complémentaires Porotherm

Vue d'ensemble des accessoires



76
Appui de mur



76
Appui de dalle



76
Linteau en terre cuite



78
Pied de mur



78
Console d'appui

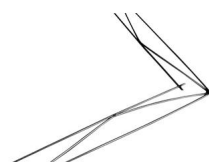

78
Étrier d'angle



78
Ancrage
de raccordement



78
Ancrages de maçonnerie
de remplissage



78
Manchon en plastique
pr. ancrage à injection



78
Bande d'ancrage



78
Ancrage hélicoïdal

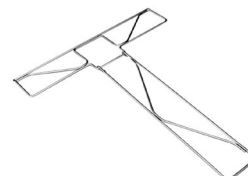

79
Étrier de jonction en T



79
Ancrage mural



79
Armature de joint d'assise
Murfor



79
Armature de joint
d'assise Murfor
Compact

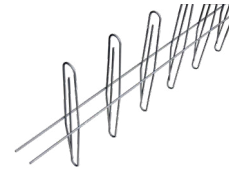

80
Armature RE
orthogonale



80
Mortier de hourdage

Mur

Maçonnerie Classics

SwissModul

N° d'art.	Désignation prod.	Format mm	pces/m2	pces/pal.	kg/pce	CHF/1000	CHF/m2	Dispo.	Rem.
1002130	SwissModul 7.5 / 19	290 x 75 x 190	16.7	205	4.6	1'036	17.31	A	
1002912	SwissModul 7.5 / 14	290 x 75 x 140	22.2	303	3.3	815	18.09	B	
1002925	SwissModul 10 / 19	290 x 100 x 190	16.7	160	5.2	1'173	19.59	A	
1002252	SwissModul 10 / 14	290 x 100 x 140	22.2	210	4.0	957	21.25	A	
1002260	SwissModul 10 / 9	290 x 100 x 90	33.3	298	2.5	844	28.10	B	
1002284	SwissModul 10 / 6.5	290 x 100 x 65	44.4	420	1.9	808	35.87	B	
1002926	SwissModul 12.5 / 19	290 x 125 x 190	16.7	128	6.1	1'351	22.57	A	
1002933	SwissModul 12.5 / 14	290 x 125 x 140	22.2	192	4.5	1'162	25.79	A	
1002922	SwissModul 12.5 / 9	290 x 125 x 90	33.3	288	3.0	1'057	35.18	A	
1002212	SwissModul 12.5 / 6.5	290 x 125 x 65	44.4	372	2.1	1'011	44.87	A	
1002927	SwissModul 15 / 19	290 x 150 x 190	16.7	112	7.1	1'589	26.53	A	
1002920	SwissModul 15 / 14	290 x 150 x 140	22.2	168	5.2	1'394	30.96	A	
1002923	SwissModul 15 / 9	290 x 150 x 90	33.3	216	3.4	1'268	42.24	A	
17601715	SwissModul 15 / 6.5	290 x 150 x 65	44.4	282	2.4	1'213	53.87	A	
1002928	SwissModul 17.5 / 19	290 x 175 x 190	16.7	96	8.3	1'895	31.64	A	
1002921	SwissModul 17.5 / 14	290 x 175 x 140	22.2	144	6.1	1'624	36.06	A	
1002924	SwissModul 17.5 / 9	290 x 175 x 90	33.3	216	4.0	1'479	49.26	A	
1002255	SwissModul 17.5 / 6.5	290 x 175 x 65	44.4	256	2.9	1'412	62.68	A	
1002929	SwissModul 20 / 19	290 x 200 x 190	16.7	80	9.3	2'323	38.79	A	
1001724	SwissModul 20 / 14	290 x 200 x 140	22.2	108	7.3	1'913	42.48	A	
1002931	SwissModul 20 / 9	290 x 200 x 90	33.3	144	4.5	1'692	56.34	C	
1002299	SwissModul 20 / 6.5	290 x 200 x 65	44.4	216	3.3	1'616	71.74	B	
1002930	SwissModul 25 / 19	290 x 250 x 190	16.7	64	12.0	2'985	49.85	C	
1002181	SwissModul 25 / 14	290 x 250 x 140	22.2	90	8.6	2'391	53.07	B	

PlanModul

N° d'art.	Désignation prod.	Format mm	pces/m2	pces/pal.	kg/pce	CHF/1000	CHF/m2	Dispo.	Rem.
1002944	PlanModul 12.5	375 x 125 x 249	10.7	90	10.1	3'255	34.83	C	
1002945	PlanModul 15	375 x 150 x 249	10.7	75	12.2	3'928	42.03	C	
1002946	PlanModul 17.5	375 x 175 x 249	10.7	60	14.3	4'581	49.01	C	

Calmo

N° d'art.	Désignation prod.	Format mm	pces/m2	pces/pal.	kg/pce	CHF/1000	CHF/m2	Dispo.	Rem.
1002288	Calmo 12.5 / 14	290 x 125 x 140	22.2	160	8.1	1'570	34.85	A	W2
1002844	Calmo 12.5 / 9	290 x 125 x 90	33.3	200	5.3	1'136	37.82	B	W2
1002934	Calmo 15 / 14	290 x 150 x 140	22.2	144	8.1	1'883	41.81	A	W2
1002365	Calmo 15 / 9	290 x 150 x 90	33.3	192	5.6	1'528	50.88	A	W2
1002935	Calmo 17.5 / 14	290 x 175 x 140	22.2	120	9.5	2'199	48.83	A	W2
1002296	Calmo 17.5 / 9	290 x 175 x 90	33.3	160	6.4	1'783	59.36	A	W2
1002932	Calmo 20 / 14	290 x 200 x 140	22.2	96	10.8	2'511	55.75	A	W2
1002295	Calmo 20 / 9	290 x 200 x 90	33.3	160	8.2	2'037	67.83	A	W2

Sumo / Seismo

N° d'art.	Désignation prod.	Format mm	pces/m2	pces/pal.	kg/pce	CHF/1000	CHF/m2	Dispo.	Rem.
1002135	Sumo 15 / 19	290 x 150 x 190	16.7	100	10.0	3'679	61.43	C	W3
1002393	Sumo 17.5 / 19	290 x 175 x 190	16.7	80	10.8	4'294	71.71	C	W3
1002919	Seismo 17.5 / 19	290 x 175 x 190	16.7	93	10.0	3'352	55.99	C	W3

RE

N° d'art.	Désignation prod.	Format mm	pces/m2	pces/pal.	kg/pce	CHF/1000	CHF/m2	Dispo.	Rem.
1002938	RE 12.5 / 19	300 x 125 x 190	16.7	128	6.0	2'846	47.53	C	W4
1002939	RE 15 / 19	300 x 150 x 190	16.7	112	7.8	3'416	57.04	C	W4
1002940	RE 17.5 / 19	300 x 175 x 190	16.7	96	9.0	3'985	66.55	C	W4

Briques d'embrasure

N° d'art.	Désignation prod.	Format mm	pces/pal.	kg/pce	CHF/1000	Dispo.	Rem.
1002917	Briques d'embrasures LEIBA L=29 R B 16,5/19	290 x 165 x 190	90	8.2	4'546	A	
1001908	Briques d'embrasures LEIBA L=29 R B 20/19	290 x 200 x 190	80	10.2	6'693	C	
1001832	Briques d'embrasures LEIBA L=29 R B 25/19	290 x 250 x 190	60	11.7	8'369	C	

Maçonnerie Porotherm

Porotherm T, remplissage perlite

N° d'art.	Désignation prod.	Format mm	pces/m2	pces/pal.	kg/pce	CHF/1000	CHF/m2	Dispo.	Rem.
1004357	Porotherm T6.5 365	248 x 365 x 249	16.0	48	11.3	13'146	210.33	B	W5
1004361	Porotherm T6.5 425	248 x 425 x 249	16.0	36	13.1	15'463	247.40	B	W5
1004352	Porotherm T7 365	248 x 365 x 249	16.0	48	13.5	12'520	200.32	A	W5
1004359	Porotherm T7 425	248 x 425 x 249	16.0	36	15.8	14'724	235.58	A	W5
1004354	Porotherm T7 490	248 x 490 x 249	16.0	36	18.2	15'903	254.45	A	W5
1004343	Porotherm T8 300	248 x 300 x 249	16.0	54	11.1	10'185	162.96	A	W5
1004346	Porotherm T8 365	248 x 365 x 249	16.0	48	13.5	11'472	183.55	A	W5
1004341	Porotherm T8 425	248 x 425 x 249	16.0	36	15.8	14'021	224.33	A	W5
1004353	Porotherm T 365 demi brique	123 x 365 x 249	32.0	96	6.7	6'635	212.31	A	W5
1004360	Porotherm T 425 demi brique	123 x 425 x 249	32.0	72	7.2	8'172	261.49	A	
1004358	Porotherm T 490 demi brique	123 x 490 x 249	32.0	72	9.0	9'507	304.21	A	
1004349	Porotherm T8 300 brique de coin	183 x 300 x 249	22.0	72	8.2	8'148	179.26	B	

Porotherm S, remplissage perlite

N° d'art.	Désignation prod.	Format mm	pces/m2	pces/pal.	kg/pce	CHF/1000	CHF/m2	Dispo.	Rem.
1005290	Porotherm S8 365	248 x 365 x 249	16.0	48	16.9	12'616	201.86	A	W6
1005292	Porotherm S8 425	248 x 425 x 249	16.0	36	19.7	15'427	246.83	A	W6
1005293	Porotherm S8 490	248 x 490 x 249	16.0	36	22.7	16'356	261.70	B	W6
1005291	Porotherm S8 365 demi-brique	123 x 365 x 249	32.0	64	9.4	7'017	224.54	A	
1005294	Porotherm S8 425 demi brique	123 x 425 x 249	32.0	48	10.9	8'303	265.70	A	

Porotherm FZ, remplissage laine de roche

N° d'art.	Désignation prod.	Format mm	pces/m2	pces/pal.	kg/pce	CHF/1000	CHF/m2	Dispo.	Rem.
1004445	Porotherm FZ7 365	248 x 365 x 249	16.0	48	12.1	10'386	166.17	B	W5
1004442	Porotherm FZ7 425	248 x 425 x 249	16.0	36	14.1	12'595	201.51	B	W5
1004443	Porotherm FZ8 365	248 x 365 x 249	16.0	48	16.2	10'229	163.66	B	W5
1004441	Porotherm FZ8 425	248 x 425 x 249	16.0	36	18.4	12'291	196.66	B	W5
1004437	Porotherm FZ8 490	248 x 490 x 249	16.0	36	22.7	13'577	217.23	B	W5
1004440	Porotherm FZ9 365	248 x 365 x 249	16.0	48	18.4	10'095	161.52	B	W6
1004446	Porotherm FZ 365 demi brique	123 x 365 x 249	32.0	96	8.6	5'775	184.80	B	
1004444	Porotherm FZ 425 demi brique	123 x 425 x 249	32.0	72	9.6	6'855	219.37	B	
1004430	Porotherm FZ 490 demi brique	123 x 490 x 249	32.0	72	11.3	7'996	255.87	B	

Accessoires Porotherm

Briques de compensation Porotherm

N° d'art.	Désignation prod.	Format mm	pces/pal.	kg/pce	CHF/1000	Dispo.	Rem.
1004391	Porotherm T - 365/115 HAS	248 x 365 x 114	80	6.2	9'145	B	
1004397	Porotherm T - 365/160 HAS	248 x 365 x 159	56	8.6	14'192	B	
1004403	Porotherm T - 365/220 HAS	248 x 365 x 219	48	11.9	14'810	B	
1004392	Porotherm T - 425/115 HAS	248 x 425 x 114	60	7.2	10'839	B	
1004398	Porotherm T - 425/160 HAS	248 x 425 x 159	42	10.1	14'687	B	
1004404	Porotherm T - 425/220 HAS	248 x 425 x 219	36	13.9	15'304	B	
1004396	Porotherm S - 365/115 HAS	248 x 365 x 114	80	8.4	10'203	B	
1004402	Porotherm S - 365/160 HAS	248 x 365 x 159	56	11.7	15'918	B	
1004408	Porotherm S - 365/220 HAS	248 x 365 x 219	48	16.1	15'918	B	
1004395	Porotherm S - 425/115 HAS	248 x 425 x 114	60	9.6	11'429	B	
1004401	Porotherm S - 425/160 HAS	248 x 425 x 159	42	13.4	18'491	B	
1004407	Porotherm S - 425/220 HAS	248 x 425 x 219	36	18.5	18'491	B	
1004416	Porotherm FZ - 365/115 HAS	248 x 365 x 114	80	8.4	6'557	B	
1004417	Porotherm FZ - 365/160 HAS	248 x 365 x 159	56	11.7	10'082	B	
1004418	Porotherm FZ - 365/220 HAS	248 x 365 x 219	48	16.1	10'144	B	
1004419	Porotherm FZ - 425/115 HAS	248 x 425 x 114	60	9.5	7'546	B	
1004420	Porotherm FZ - 425/160 HAS	248 x 425 x 159	42	13.3	11'072	B	
1004421	Porotherm FZ - 425/220 HAS	248 x 425 x 219	36	18.3	11'258	B	

Appui de mur Porotherm, rouleau

N° d'art.	Désignation prod.	Format mm	kg/pce	CHF/ro.	CHF/ml	Dispo.	Rem.
1002264	Appuis pour parois Type 1073 5/260mm	10000 x 260 x 5	9.7	153.60	15.36	B	
1002253	Appuis pour parois Type 1073 5/300mm	10000 x 300 x 5	11.1	195.35	19.54	B	
1002267	Appuis pour parois Type 1073 5/340mm	10000 x 340 x 5	11.8	201.60	20.16	C	
1002273	Appuis pour parois Type 1073 5/360mm	10000 x 360 x 5	13.3	213.60	21.36	C	
1002225	Appuis pour parois Type 1073 5/390mm	10000 x 390 x 5	14.4	231.60	23.16	A	
1002226	Appuis pour parois Type 1073 5/450mm	10000 x 450 x 5	16.7	267.60	26.76	A	
1002227	Appuis pour parois Type 1073 5/520mm	10000 x 520 x 5	19.2	309.60	30.96	B	

Appui de dalle Porotherm, pièce de mètre

N° d'art.	Désignation prod.	Format mm	kg/pce	CHF/ml	Dispo.	Rem.
1002263	Appuis pour dalles Type E 1099 10/120/95mm	1000 x 120 x 10	0.8	22.05	B	
1002231	Appuis pour dalles Type E 1099 10/150/120mm	1000 x 150 x 10	1.0	26.40	B	
1002232	Appuis pour dalles Type E 1099 10/175/150mm	1000 x 175 x 10	1.1	30.00	A	
1002233	Appuis pour dalles Type E 1099 10/200/150mm	1000 x 200 x 10	1.5	31.20	B	
1002234	Appuis pour dalles Type E 1099 10/240/190mm	1000 x 240 x 10	1.7	36.65	B	
1002381	Appuis pour dalles Type E 1099 10/305/255mm	1000 x 305 x 10	2.2	45.20	B	
1002382	Appuis pour dalles Type E 1099 10/330/280mm	1000 x 330 x 10	2.3	48.45	B	

Planelle de rive Porotherm

N° d'art.	Désignation prod.	Format mm	pces/pal.	kg/pce	CHF/pce	CHF/ml	Dispo.	Rem.
1004449	PTH Coquille pour tête de dalle 220mm	500 x 120 x 220	64	3.4	21.75	43.50	B	
1004450	PTH Coquille pour tête de dalle 240mm	500 x 120 x 240	64	3.8	22.70	45.40	B	
1004451	PTH Coquille pour tête de dalle 260mm	500 x 120 x 260	64	4.1	24.40	48.80	B	
1004452	PTH Coquille pour tête de dalle 280mm	500 x 120 x 280	48	4.4	26.10	52.20	B	
1004453	PTH Coquille pour tête de dalle 300mm	500 x 120 x 300	48	4.7	26.50	53.00	B	
1004454	PTH Coquille pour tête de dalle 320mm	500 x 120 x 320	48	5.0	28.75	57.50	B	
1004456	PTH Coquille pour tête de dalle Plus 220mm	500 x 120 x 220	64	3.5	31.75	63.50	B	
1004457	PTH Coquille pour tête de dalle Plus 240mm	500 x 120 x 240	64	3.8	33.30	66.60	B	
1004458	PTH Coquille pour tête de dalle Plus 340mm	500 x 120 x 340	48	5.5	41.25	82.50	B	

Pièce d'embrasement Porotherm

N° d'art.	Désignation prod.	Format mm	pces/ml	pces/pal.	kg/pce	CHF/1000	Dispo.	Rem.
1005288	Coquille Appui de fen. 400/125/80 remplie	400 x 125 x 80	2.5	180	3.4	11'280	A	
1004277	Coquille Appui de fen. 400/175/80 remplie	400 x 175 x 80	2.5	120	3.7	15'704	A	
1004324	Coquille Appui de fen 250/120/60 remplie	250 x 120 x 60	4.0	512	1.7	7'401	A	
17602456	Coquille Appui de fen. 250/175/60 remplie	250 x 175 x 60	4.0	252	2.0	11'396	C	
1002464	Coquille Appui de fen. 250/250/80 remplie	250 x 250 x 80	4.0	200	5.4	12'291	B	

Coque U Porotherm

N° d'art.	Désignation prod.	Format mm	pces/pal.	kg/pce	CHF/1000	Dispo.	Rem.
1004471	Porotherm U-Coque 175 (250/175/238)	250 x 175 x 238	96	6.0	7'179	C	
1002354	Porotherm U-Coque 240 (250/240/238)	250 x 240 x 238	72	7.4	9'181	B	
1004472	Porotherm U-Coque 300 (250/300/238)	250 x 300 x 238	54	8.7	10'582	C	
1004468	Porotherm U-Coque 365 (250/365/238)	250 x 365 x 238	48	10.0	12'840	A	
1004470	Porotherm U-Coque 425 (250/425/238)	250 x 425 x 238	36	11.0	16'918	A	
1004314	Porotherm U-Coque 490 (250/490/238)	240 x 490 x 240	40	12.0	19'649	A	

Coque WU Porotherm

N° d'art.	Désignation prod.	Format mm	pces/pal.	kg/pce	CHF/1000	Dispo.	Rem.
1004311	Porotherm WU-Coque 300	240 x 300 x 240	75	12.5	12'601	B	
1004473	Porotherm WU-Coque 365	250 x 365 x 238	48	9.4	15'012	A	
38574055	Porotherm WU-Coque 425	250 x 425 x 238	36	11.0	20'050	A	

WDF Porotherm

N° d'art.	Désignation prod.	Format mm	pces/m2	pces/pal.	kg/pce	CHF/1000	CHF/m2	Dispo.	Rem.
1004389	Porotherm WDF 495/ 80/249 Ausgl.	495 x 80 x 249	8.0	96	6.5	10'052	80.42	B	
1004382	Porotherm WDF 495/120/249 Ausgl.	495 x 120 x 249	8.0	64	8.0	14'188	113.51	B	
1004386	Porotherm WDF 495/180/249 Ausgl.	495 x 180 x 249	8.0	40	9.3	19'843	158.75	B	

Dryfix

N° d'art.	Désignation prod.	kg/pce	CHF/pce	Dispo.	Rem.
1002256	Porotherm Dryfix Extra mousse adhésive	1.0	31.30	C	W21
1002258	Porotherm Dryfix PU Pistole	0.5	40.05	C	W22
1002257	Porotherm Dryfix PU Nettoyeur	0.5	21.30	C	W23

Rouleau applicateur de mortier Porotherm

N° d'art.	Désignation prod.	kg/pce	CHF/pce	Dispo.	Rem.
1001872	Luge à mortier Porotherm B= 300 mm	5.3	288.00	A	
1001873	Luge à mortier Porotherm B= 365 mm	5.9	288.00	A	
1001875	Luge à mortier Porotherm B= 425 mm	6.7	288.00	A	
1001876	Luge à mortier Porotherm B= 490 mm	7.4	288.00	A	

Articles complémentaires Porotherm

N° d'art.	Désignation prod.	CHF/pce	Dispo.	Rem.
1001877	Fourche de grue FE 1054, capacité de charge 1'500 kg	1219.00	A	
1002184	Fourche de grue double FE 1054.9, capacité de charge 2'000kg	3279.00	A	
1002882	Sac de recyclage ZZ AG (uniquement pour les déchets plastiques) F	3.30	A	
1002279	Sac pour remplir les trous avec mortier	1.30	A	
1004318	Perlite dans un sac de 150 litres = 0,15 m3	52.60	A	

Accessoires

Appui de mur 5 mm, rouleau

N° d'art.	Désignation prod.	Format mm	kg/pce	CHF/ro.	Dispo.	Rem.
1002261	Appuis pour parois Type 1073 5/125mm	10000 x 125 x 5	4.6	74.40	B	W1
1002268	Appuis pour parois Type 1073 5/145mm	10000 x 145 x 5	5.4	86.40	B	W1
1002228	Appuis pour parois Type 1073 5/150mm	10000 x 150 x 5	5.6	88.80	B	W1
1002229	Appuis pour parois Type 1073 5/175mm	10000 x 175 x 5	6.5	104.40	B	W1
1002230	Appuis pour parois Type 1073 5/200mm	10000 x 200 x 5	7.4	118.80	B	W1

Appui de mur 3,2 mm, rouleau

N° d'art.	Désignation prod.	Format mm	kg/pce	CHF/ro.	Dispo.	Rem.
1002426	Appuis pour Parois Type 1073 3.2/125mm	20000 x 125 x 3.2	6.0	108.00	B	W1
1002427	Appuis pour Parois Type 1073 3.2/150mm	20000 x 150 x 3.2	7.2	129.60	B	W1
1002428	Appuis pour Parois Type 1073 3.2/175mm	20000 x 175 x 3.2	9.6	151.20	B	W1
1002356	Appuis pour Parois Type 1073 3.2/200mm	20000 x 200 x 3.2	11.0	172.80	B	W1

Appui de mur 3,2 mm, pièce de mètre

N° d'art.	Désignation prod.	Format mm	kg/pce	CHF/ml	Dispo.	Rem.
17602903	Appui pour paroi type 1073 3.2mm	1000 x 125 x 3.2	0.3	5.45	B	W1
17602879	Appuis pour Parois Type E 1073 3.2/150mm	1000 x 150 x 3.2	1.1	6.50	B	W1
17602904	Appui pour paroi type 1073 3.2mm	1000 x 175 x 3.2	0.5	7.55	B	W1
17602905	Appui pour paroi type 1073 3.2mm	1000 x 200 x 3.2	0.6	8.65	B	W1

Appui de dalle 10 mm, pièce de mètre

N° d'art.	Désignation prod.	Format mm	kg/pce	CHF/ml	Dispo.	Rem.
17601993	Appuis pour dalles Type B 1099 10/125/40mm	1000 x 125 x 10	0.4	15.05	B	
17601994	Appuis pour dalles Type B 1099 10/150/50mm	1000 x 150 x 10	0.7	17.45	A	
17601995	Appuis pour dalles Type B 1099 10/175/60mm	1000 x 175 x 10	0.9	19.95	B	
17602035	Appuis pour dalles Type B 1099 10/200/60mm	1000 x 200 x 10	0.9	20.85	B	

Linteau en terre cuite

N° d'art.	Désignation prod.	Format mm	pces/pqt	kg/ml	CHF/ml	Dispo.	Rem.
17600398	Linteaux en terre cuite Stahlton 7.5/6.5/080	800 x 75 x 65	48	10.0	21.05	C	W26
17600399	Linteaux en terre cuite Stahlton 7.5/6.5/100	1000 x 75 x 65	60	10.0	21.05	A	W26
17600412	Linteaux en terre cuite Stahlton 7.5/6.5/120	1200 x 75 x 65	72	10.0	21.05	A	W26
17600413	Linteaux en terre cuite Stahlton 7.5/6.5/140	1400 x 75 x 65	84	10.0	21.05	B	W26
17600417	Linteaux en terre cuite Stahlton 7.5/6.5/160	1600 x 75 x 65	96	10.0	21.05	B	W26
17600152	Linteaux en terre cuite Stahlton 7.5/6.5/180	1800 x 75 x 65	108	10.0	21.05	C	W26
17600420	Linteaux en terre cuite Stahlton 7.5/6.5/200	2000 x 75 x 65	120	10.0	21.05	C	W26
17600419	Linteaux en terre cuite Stahlton 7.5/6.5/220	2200 x 75 x 65	132	10.0	21.05	C	W26
17600067	Linteaux en terre cuite Stahlton 7.5/6.5/400	4000 x 75 x 65	240	10.0	21.05	B	W26
17600479	Linteaux en terre cuite Stahlton 10/6.5/080	800 x 100 x 65	36	13.0	21.05	B	W26
17600480	Linteaux en terre cuite Stahlton 10/6.5/100	1000 x 100 x 65	45	13.0	21.05	B	W26
17600481	Linteaux en terre cuite Stahlton 10/6.5/120	1200 x 100 x 65	54	13.0	21.05	A	W26
17600482	Linteaux en terre cuite Stahlton 10/6.5/140	1400 x 100 x 65	63	13.0	21.05	B	W26
17600483	Linteaux en terre cuite Stahlton 10/6.5/160	1600 x 100 x 65	72	13.0	21.05	B	W26
17600484	Linteaux en terre cuite Stahlton 10/6.5/180	1800 x 100 x 65	81	13.0	21.05	B	W26
17600485	Linteaux en terre cuite Stahlton 10/6.5/200	2000 x 100 x 65	90	13.0	21.05	B	W26
17600486	Linteaux en terre cuite Stahlton 10/6.5/220	2200 x 100 x 65	99	13.0	21.05	B	W26
17600487	Linteaux en terre cuite Stahlton 10/6.5/240	2400 x 100 x 65	108	13.0	21.05	B	W26
17600488	Linteaux en terre cuite Stahlton 10/6.5/260	2600 x 100 x 65	117	13.0	21.05	B	W26
17600489	Linteaux en terre cuite Stahlton 10/6.5/280	2800 x 100 x 65	126	13.0	21.05	B	W26
17600490	Linteaux en terre cuite Stahlton 10/6.5/300	3000 x 100 x 65	135	13.0	21.05	B	W26
17600492	Linteaux en terre cuite Stahlton 10/6.5/400	4000 x 100 x 65	180	13.0	21.05	B	W26
17600493	Linteaux en terre cuite Stahlton 10/6.5/500	5000 x 100 x 65	225	13.0	21.05	B	W26
17600494	Linteaux en terre cuite Stahlton 10/6.5/600	6000 x 100 x 65	60	13.0	21.05	B	W26
17600738	Linteaux en terre cuite Stahlton 10/6.5/Durée spéciale	1000 x 100 x 65		13.0	21.05	B	W26
17600495	Linteaux en terre cuite Stahlton 12.5/6.5/080	800 x 125 x 65	32	12.8	25.45	A	W26
17600496	Linteaux en terre cuite Stahlton 12.5/6.5/100	1000 x 125 x 65	40	16.0	25.45	A	W26
17600497	Linteaux en terre cuite Stahlton 12.5/6.5/120	1200 x 125 x 65	48	16.0	25.45	A	W26
17600498	Linteaux en terre cuite Stahlton 12.5/6.5/140	1400 x 125 x 65	56	16.0	25.45	A	W26
17600499	Linteaux en terre cuite Stahlton 12.5/6.5/160	1600 x 125 x 65	64	16.0	25.45	A	W26

17600500	Linteaux en terre cuite Stahlton 12.5/6.5/180	1800 x 125 x 65	72	16.0	25.45	A	W26
17600501	Linteaux en terre cuite Stahlton 12.5/6.5/200	2000 x 125 x 65	80	16.0	25.45	A	W26
17600502	Linteaux en terre cuite Stahlton 12.5/6.5/220	2200 x 125 x 65	88	14.5	25.45	A	W26
17600503	Linteaux en terre cuite Stahlton 12.5/6.5/240	2400 x 125 x 65	96	16.0	25.45	A	W26
17600504	Linteaux en terre cuite Stahlton 12.5/6.5/260	2600 x 125 x 65	104	16.0	25.45	A	W26
17600505	Linteaux en terre cuite Stahlton 12.5/6.5/280	2800 x 125 x 65	112	16.0	25.45	A	W26
17600506	Linteaux en terre cuite Stahlton 12.5/6.5/300	3000 x 125 x 65	120	16.0	25.45	A	W26
17600507	Linteaux en terre cuite Stahlton 12.5/6.5/320	3200 x 125 x 65	128	16.0	25.45	A	W26
17602133	Linteaux en terre cuite Stahlton 12.5/6.5/340	3400 x 125 x 65	136	16.0	25.45	B	W26
17600508	Linteaux en terre cuite Stahlton 12.5/6.5/360	3600 x 125 x 65	144	16.0	25.45	A	W26
17602134	Linteaux en terre cuite Stahlton 12.5/6.5/380	3800 x 125 x 65	152	16.0	25.45	B	W26
17600509	Linteaux en terre cuite Stahlton 12.5/6.5/400	4000 x 125 x 65	160	16.0	25.45	A	W26
17600510	Linteaux en terre cuite Stahlton 12.5/6.5/500	5000 x 125 x 65	200	16.0	25.45	B	W26
17600511	Linteaux en terre cuite Stahlton 12.5/6.5/600	6000 x 125 x 65	60	16.0	25.45	B	W26
17600739	Linteaux en terre cuite Stahlton 12.5/6.5/Durée spéciale	1000 x 120 x 65		16.0	25.45	B	W26
17600513	Linteaux en terre cuite Stahlton 15/6.5/080	800 x 150 x 65	24	20.0	31.45	A	W26
17600514	Linteaux en terre cuite Stahlton 15/6.5/100	1000 x 150 x 65	30	20.0	31.45	A	W26
17600516	Linteaux en terre cuite Stahlton 15/6.5/120	1200 x 150 x 65	36	20.0	31.45	A	W26
17600517	Linteaux en terre cuite Stahlton 15/6.5/140	1400 x 150 x 65	42	20.0	31.45	A	W26
17600518	Linteaux en terre cuite Stahlton 15/6.5/160	1600 x 150 x 65	48	20.0	31.45	A	W26
17600519	Linteaux en terre cuite Stahlton 15/6.5/180	1800 x 150 x 65	54	20.0	31.45	A	W26
17600520	Linteaux en terre cuite Stahlton 15/6.5/200	2000 x 150 x 65	60	20.0	31.45	A	W26
17600521	Linteaux en terre cuite Stahlton 15/6.5/220	2200 x 150 x 65	66	20.0	31.45	A	W26
17600522	Linteaux en terre cuite Stahlton 15/6.5/240	2400 x 150 x 65	72	20.0	31.45	A	W26
17600523	Linteaux en terre cuite Stahlton 15/6.5/260	2600 x 150 x 65	78	20.0	31.45	A	W26
17600527	Linteaux en terre cuite Stahlton 15/6.5/280	2800 x 150 x 65	84	20.0	31.45	A	W26
17600529	Linteaux en terre cuite Stahlton 15/6.5/300	3000 x 150 x 65	90	20.0	31.45	A	W26
17600530	Linteaux en terre cuite Stahlton 15/6.5/320	3200 x 150 x 65	96	20.0	31.45	A	W26
17600531	Linteaux en terre cuite Stahlton 15/6.5/340	3400 x 150 x 65	102	20.0	31.45	A	W26
17600532	Linteaux en terre cuite Stahlton 15/6.5/360	3600 x 150 x 65	108	20.0	31.45	A	W26
17600533	Linteaux en terre cuite Stahlton 15/6.5/380	3800 x 150 x 65	114	20.0	31.45	A	W26
17600534	Linteaux en terre cuite Stahlton 15/6.5/400	4000 x 150 x 65	120	20.0	31.45	A	W26
17600535	Linteaux en terre cuite Stahlton 15/6.5/500	5000 x 150 x 65	150	20.0	31.45	A	W26
17600536	Linteaux en terre cuite Stahlton 15/6.5/600	6000 x 150 x 65	60	20.0	31.45	A	W26
17600740	Linteaux en terre cuite Stahlton 15/6.5/Durée spéciale	1000 x 150 x 65		20.0	31.45	B	W26
17600537	Linteaux en terre cuite Stahlton 17.5/6.5/080	800 x 175 x 65	20	23.0	35.90	A	W26
17600540	Linteaux en terre cuite Stahlton 17.5/6.5/100	1000 x 175 x 65	25	23.0	35.90	A	W26
17600541	Linteaux en terre cuite Stahlton 17.5/6.5/120	1200 x 175 x 65	30	23.0	35.90	A	W26
17600550	Linteaux en terre cuite Stahlton 17.5/6.5/140	1400 x 175 x 65	35	23.0	35.90	A	W26
17600552	Linteaux en terre cuite Stahlton 17.5/6.5/160	1600 x 175 x 65	40	23.0	35.90	A	W26
17600563	Linteaux en terre cuite Stahlton 17.5/6.5/180	1800 x 175 x 65	45	23.0	35.90	A	W26
17600570	Linteaux en terre cuite Stahlton 17.5/6.5/200	2000 x 175 x 65	50	23.0	35.90	A	W26
17600580	Linteaux en terre cuite Stahlton 17.5/6.5/220	2200 x 175 x 65	55	23.0	35.90	A	W26
17600584	Linteaux en terre cuite Stahlton 17.5/6.5/240	2400 x 175 x 65	60	23.0	35.90	A	W26
17600586	Linteaux en terre cuite Stahlton 17.5/6.5/260	2600 x 175 x 65	65	22.8	35.90	A	W26
17600587	Linteaux en terre cuite Stahlton 17.5/6.5/280	2800 x 175 x 65	70	23.0	35.90	A	W26
17600588	Linteaux en terre cuite Stahlton 17.5/6.5/300	3000 x 175 x 65	75	23.0	35.90	A	W26
17600589	Linteaux en terre cuite Stahlton 17.5/6.5/320	3200 x 175 x 65	80	23.0	35.90	A	W26
17601562	Linteaux en terre cuite Stahlton 17.5/6.5/340	340 x 17.5 x 6.5	85	78.2	35.90	A	W26
17600590	Linteaux en terre cuite Stahlton 17.5/6.5/360	3600 x 175 x 65	90	23.0	35.90	A	W26
17600591	Linteaux en terre cuite Stahlton 17.5/6.5/380	3800 x 175 x 65	95	23.0	35.90	A	W26
17600592	Linteaux en terre cuite Stahlton 17.5/6.5/400	4000 x 175 x 65	100	23.0	35.90	A	W26
17600434	Linteaux en terre cuite Stahlton 17.5/6.5/440	4400 x 170 x 65	110	23.0	35.90	C	W26
17600593	Linteaux en terre cuite Stahlton 17.5/6.5/500	5000 x 175 x 65	125	23.0	35.90	B	W26
17600449	Linteaux en terre cuite Stahlton 17.5/6.5/600	6000 x 175 x 65	60	23.0	33.85	A	W26
17600741	Linteaux en terre cuite Stahlton 17.5/6.5/Durée spéciale	1000 x 175 x 65		23.0	35.90	B	W26
17600601	Linteaux en terre cuite Stahlton 20/6.5/080	800 x 200 x 65	20	27.0	48.50	A	W26
17600602	Linteaux en terre cuite Stahlton 20/6.5/100	1000 x 200 x 65	25	27.0	48.50	A	W26
17600604	Linteaux en terre cuite Stahlton 20/6.5/120	1200 x 200 x 65	30	27.0	48.50	A	W26
17600655	Linteaux en terre cuite Stahlton 20/6.5/140	1400 x 200 x 65	35	27.0	48.50	A	W26
17600665	Linteaux en terre cuite Stahlton 20/6.5/160	1600 x 200 x 65	40	27.0	48.50	A	W26
17600667	Linteaux en terre cuite Stahlton 20/6.5/180	1800 x 200 x 65	45	27.0	48.50	A	W26
17601040	Linteaux en terre cuite Stahlton 20/6.5/200	2000 x 200 x 65	50	27.0	48.50	A	W26
17601057	Linteaux en terre cuite Stahlton 20/6.5/220	2200 x 200 x 65	55	27.0	48.50	A	W26
17601061	Linteaux en terre cuite Stahlton 20/6.5/240	2400 x 200 x 65	60	27.0	48.50	A	W26
17601064	Linteaux en terre cuite Stahlton 20/6.5/260	2600 x 200 x 65	65	27.0	48.50	A	W26
17601072	Linteaux en terre cuite Stahlton 20/6.5/280	2800 x 200 x 65	70	27.0	48.50	A	W26
17601074	Linteaux en terre cuite Stahlton 20/6.5/300	3000 x 200 x 65	75	27.0	48.50	A	W26
17601082	Linteaux en terre cuite Stahlton 20/6.5/400	4000 x 200 x 65	100	27.0	48.50	A	W26
17601087	Linteaux en terre cuite Stahlton 20/6.5/500	5000 x 200 x 65	125	27.0	48.50	B	W26
17600742	Linteaux en terre cuite Stahlton 20/6.5/Durée spéciale	1000 x 200 x 65		27.0	48.50	B	W26
17601099	Linteaux en terre cuite Stahlton 25/6.5/100	1000 x 250 x 65	15	31.0	60.60	C	W26
17601103	Linteaux en terre cuite Stahlton 25/6.5/120	1200 x 250 x 65	18	31.0	60.60	C	W26
17601107	Linteaux en terre cuite Stahlton 25/6.5/140	1400 x 250 x 65	21	31.0	60.60	C	W26
17601114	Linteaux en terre cuite Stahlton 25/6.5/160	1600 x 250 x 65	24	31.0	60.60	C	W26

17601137	Linéaux en terre cuite Stahlton 25/6.5/180	1800 x 250 x 65	27	31.0	60.60	C	W26
17601150	Linéaux en terre cuite Stahlton 25/6.5/240	2400 x 250 x 65	36	31.0	60.60	C	W26
17601154	Linéaux en terre cuite Stahlton 25/6.5/300	3000 x 250 x 65	45	31.0	60.60	C	W26
17601155	Linéaux en terre cuite Stahlton 25/6.5/320	3200 x 250 x 65	48	31.0	60.60	C	W26

Pied de mur

N° d'art.	Désignation prod.	Format mm	Longueur mm	kg/pce	CHF/ml	Dispo.	Rem.
17600048	Thermolino 12.5/9	600 x 125 x 90	600	5.4	35.85	A	W45
17600049	Thermolino 15.0/9	600 x 150 x 90	600	6.0	38.25	A	W45
17600050	Thermolino 17.5/9	600 x 175 x 90	600	7.2	40.65	A	W45
17600260	Thermur plus 12.5/9	600 x 125 x 90	600	6.6	46.65	A	W46
17600261	Thermur plus 15.0/9	600 x 150 x 90	600	7.8	52.70	A	W46
17600262	Thermur plus 17.5/9	600 x 175 x 90	600	9.0	58.65	A	W46

Console d'appui

N° d'art.	Désignation prod.	CHF/pce	Dispo.	Rem.
17600132	Console d'appui AK 120/210/3	32.50	C	

Étrier d'angle

N° d'art.	Désignation prod.	pces/pqt	CHF/pce	Dispo.	Rem.
17600731	Etrier d'angle EL, 450/450/4	20	4.15	A	

Ancrage de raccordement

N° d'art.	Désignation prod.	Format mm	pces/cart.	CHF/pce	Dispo.	Rem.
17600130	Ancrage de liaison AA 8	80 x 20 x 3	25	9.35	A	W30
17600131	Ancrage de liaison AA 18	180 x 20 x 3	25	12.30	A	W30
17600125	Ancrage de liaison AB 8 y.c. rail d'ancrage chevilles et vis	80 x 20 x 3	25	20.90	A	W31
17600128	Ancrage de liaison AB 18 y.c. rail d'ancrage chevilles et vis	180 x 20 x 3	25	23.65	A	W31
17600124	Ancrage de liaison AM 8 y.c. rail d'ancrage chevilles et vis	80 x 20 x 3	25	20.25	A	W32
17600127	Ancrage de liaison AM 18 y.c. rail d'ancrage chevilles et vis	180 x 20 x 3	25	22.65	A	W32
17600126	Ancrage de liaison AS 8 y.c. rail d'ancrage chevilles et vis	80 x 20 x 3	25	19.50	A	W33
17600129	Ancrage de liaison AS 18 y.c. rail d'ancrage chevilles et vis	180 x 20 x 3	25	23.55	A	W33

Ancrages de maçonnerie de remplissage

N° d'art.	Désignation prod.	Format mm	pces/cart.	CHF/pce	Dispo.	Rem.
17600122	Ancrage de stabilisation HB 8	80 x 15 x 1.5	50	8.50	A	W34
17600123	Ancrage de stabilisation HB 11	110 x 15 x 1.5	50	8.85	A	W34
17600120	Ancrage de stabilisation HM 8	80 x 15 x 1.5	50	7.75	A	W35
17600121	Ancrage de stabilisation HM 11	110 x 15 x 1.5	50	8.10	A	W35

Bande d'ancrage

N° d'art.	Désignation prod.	pces/cart.	CHF/pce	Dispo.	Rem.
17600839	Connecteur mural MV 300/0.5	250	1.10	A	W36

Ancrage hélicoïdal

N° d'art.	Désignation prod.	Format mm	Écart encof. mm	pces/cart.	CHF/pce	Dispo.	Rem.
17600110	Ancrage hélicoïdale SB 14 avec filetage et cheville à chasser	140 x 15 x 1.5	50-80	50	11.65	C	W37
17600111	Ancrage hélicoïdale SB 17 avec filetage et cheville à chasser	170 x 15 x 2	80-110	50	12.85	C	W37
17600112	Ancrage hélicoïdale SB 20 avec filetage et cheville à chasser	200 x 15 x 2	110-140	50	13.05	A	W37
17600113	Ancrage hélicoïdale SB 23 avec filetage et cheville à chasser	230 x 15 x 2.5	140-170	50	14.75	A	W37

17600441	Ancrage hélicoïdale SB 26 avec filetage et cheville à chasser	260 x 15 x 2.5	170-200	50	18.05	A	W37
17600442	Ancrage hélicoïdale SB 29 avec filetage et cheville à chasser	290 x 15 x 2.5	200-230	50	19.55	A	W37
17601380	Ancrage hélicoïdale SB 32 avec filetage et cheville à chasser	320 x 15 x 2.5	230-260	50	24.10	A	W37
17602168	Ancrage hélicoïdale SB 35 avec filetage et cheville à chasser	350 x 15 x 2.5	260-290	50	28.40	B	W37
17600114	Ancrage hélicoïdale SI 20 avec douille d' injection	200 x 15 x 1.5	50-80	50	13.15	C	W38
17600115	Ancrage hélicoïdale SI 23 avec douille d' injection	230 x 15 x 2	80-110	50	14.55	C	W38
17600116	Ancrage hélicoïdale SI 26 avec douille d' injection	260 x 15 x 2	110-140	50	14.95	A	W38
17600117	Ancrage hélicoïdale SI 29 avec douille d' injection	290 x 15 x 2	140-170	50	17.60	A	W38
17600445	Ancrage hélicoïdale SI 32 avec douille d' injection	320 x 15 x 2.5	170-200	50	24.20	A	W38
17600446	Ancrage hélicoïdale SI 35 avec douille d' injection	350 x 15 x 2.5	200-230	50	26.35	A	W38
17601372	Ancrage hélicoïdale SI 38 avec douille d' injection	380 x 15 x 2.5	230-260	50	28.60	A	W38
17602167	Ancrage hélicoïdale SI 41 avec douille d' injection	410 x 15 x 2.5	260-290	50	31.45	B	W38
17600107	Ancrage hélicoïdale SL 19	190 x 15 x 1.5	50-90	50	8.35	C	W39
17600108	Ancrage hélicoïdale SL 23	230 x 15 x 2	90-130	50	11.05	C	W39
17600109	Ancrage hélicoïdale SL 27	270 x 15 x 2.5	130-170	50	13.40	A	W39
17600443	Ancrage hélicoïdale SL 30	300 x 15 x 2.5	170-200	50	17.50	A	W39
17600444	Ancrage hélicoïdale SL 33	330 x 15 x 2.5	200-230	50	19.70	A	W39
17601379	Ancrage hélicoïdale SL 36	360 x 15 x 2.5	230-260	50	23.60	A	W39

Étrier de jonction en T, galvanisé à chaud

N° d'art.	Désignation prod.	Format mm	kg/pce	CHF/pce	Dispo.	Rem.
17600253	Etrier de liaison T 4/65 AV zingué	435 x 345 x 4	0.2	4.60	A	W40

Ancrage mural

N° d'art.	Désignation prod.	pces/cart.	CHF/pce	Dispo.	Rem.
17602325	Ancrages type mobile acier inoxydable 150 x 1.25	50	8.25	A	W41

Armature de joint d'assise Murfor

N° d'art.	Désignation prod.	pces/pal.	kg/pqt	CHF/ml	Dispo.	Rem.
17601092	Murfor RND Inox 4/50 longueur 3002 mm	1000	22.0	5.15	A	W42
17600995	Murfor EFS plat galvanisé 1.5/90 longueur 3050 mm	1000	15.6	3.80	C	W42
17601149	Murfor EFS plat galvanisé 1.5/40 longueur 3050 mm	1000	15.6	3.55	C	W42
17601770	Murfor + Z zingué à chaud 4/50 longueur 3050 mm	1000	17.1	4.20	A	W42
17601771	Murfor + Z zingué à chaud 4/80 longueur 3050 mm	1000	17.4	4.35	A	W42
17601772	Murfor + Z zingué à chaud 4/100 longueur 3050 mm	1000	17.7	4.35	A	W42
17601773	Murfor + Z zingué à chaud 4/150 longueur 3050 mm	1000	18.0	4.65	A	W42
17601843	Murfor + Z zingué à chaud 5/50 longueur 3050 mm	1000	26.7	6.20	A	W42
17601844	Murfor + Z zingué à chaud 5/100 longueur 3050 mm	1000	27.3	6.20	A	W42
17601845	Murfor + Z zingué à chaud 5/150 longueur 3050 mm	1000	28.1	6.25	A	W42
17601846	Murfor + Z zingué à chaud 5/200 longueur 3050 mm	1000	29.1	6.40	C	W42

Armature de joint d'assise Murfor Compact

N° d'art.	Désignation prod.	Format mm	pces/pqt	pces/pal.	kg/pqt	CHF/ml	Dispo.	Rem.
17602058	Murfor Compact I-50	30000 x 50 x 1.75	6.0	216	8.4	3.30	A	W50
17602460	Murfor Compact I-80	30000 x 80 x 1.75	3.0	108	8.0	3.55	A	W50
17602061	Murfor Compact I-100	30000 x 100 x 1.75		108		3.65	A	W50
17602423	Murfor Compact E-35	30000 x 35 x 1.75	6.0	216	8.0	5.50	A	W50
17602424	Murfor Compact E-70	30000 x 70 x 1.75	3.0	108	8.0	7.45	A	W50

Cisailles en acier pour Murfor Compact

N° d'art.	Désignation prod.	CHF/pce	Dispo.	Rem.
17602171	Murfor Compact ciseaux	64.70	A	W42

Luge à mortier PlanModul

N° d'art.	Désignation prod.	kg/pce	CHF/pce	Dispo.	Rem.
17601132	Luge à mortier PlanModul B= 125 mm	3.4	239.00	C	
17601133	Luge à mortier PlanModul B= 150 mm	3.7	239.00	C	
17601134	Luge à mortier PlanModul B= 175 mm	4.0	239.00	C	

Armature RE orthogonale, galvanisée à chaud

N° d'art.	Désignation prod.	Format mm	pces/pal.	kg/pce	CHF/ml	Dispo.	Rem.
17600142	Murfor RE 38/15 ø5 mm exigence 5.4ml/m2	1950 x 60 x 380	140	2.6	14.00	A	W40
17600143	Murfor RE 58/15 ø5 mm exigence 5.4ml/m2	1950 x 60 x 580	100	2.8	16.70	A	W40
17600145	Murfor RE 53/15A ø5 mm exigence 1.1ml/ml	1950 x 30 x 530	80	3.7	21.85	A	W40

Mortier de hourdage pour maçonnerie de parement fortement absorbante

N° d'art.	Désignation prod.	sacs/pal.	kg/sac	CHF/sac	Dispo.	Rem.
17600088	Quick-Mix SM 101/15 sac de 25 kg	40	25.0	15.90	C	W56
17601791	Fixit 985 sac de 40 kg	25	40.0	21.75	C	W56

Mortier de hourdage pour maçonnerie de parement faiblement absorbante

N° d'art.	Désignation prod.	sacs/pal.	kg/sac	CHF/sac	Dispo.	Rem.
17601081	Quick-Mix SM 103/15 sac de 25 kg	40	25.0	14.70	C	W56
17601792	Fixit 987 sac de 40 kg	25	40.0	21.75	C	W56

Mortier de hourdage pour maçonnerie à isolation thermique

N° d'art.	Désignation prod.	sacs/pal.	kg/sac	CHF/sac	Dispo.	Rem.
17600707	Quick-Mix LM 5/21 sac de 20 kg	40	20.0	20.40	A	W55

Mortier de hourdage pour maçonnerie à haute résistance

N° d'art.	Désignation prod.	sacs/pal.	kg/sac	CHF/sac	Dispo.	Rem.
17601197	Quick-Mix M 20 sac de 25 kg	48	25.0	10.05	C	W56

Notes finales Mur

Disponibilités	
A	Disponible en stock
B	Délai de livraison 2 semaines
C	Sur demande
E	Tandis que les stocks
Remarque	Description
W1	autres appuis disponibles sur demande
W2	isolant acoustique
W3	avec résistances verticales, respectivement horizontales accrues
W4	pour la maçonnerie à armature orthogonale. Cages d'armature RE, voir accessoires
W5	Briques légères, isolation thermique, protection thermique. Le mortier en couche mince est fourni et inclus dans le prix
W6	Briques légères, isolation thermique, isolation acoustique et statique. Le mortier en couche mince est fourni et inclus dans le prix
W21	pour une mise en œuvre rapide et sûre
W22	pour une application rapide et propre de la colle Porotherm Dryfix (Dryfix uniquement pour murs non porteurs)
W23	pour supprimer les traces de colle et pour nettoyer et rincer le pistolet d'application
W26	Exécutions et longueurs spéciales sur demande.
W30	Ancrages dans des rails d'ancrage fournis par le client et avec profil en C 28/15 mm. Avec la livraison principale
W31	Ancrage dans le béton (rail d'ancrage l = 25 cm, vis et chevilles métalliques). Section de rail, vis et chevilles métalliques incluses dans le prix. Avec la livraison principale
W32	Ancrage dans la maçonnerie (rail d'ancrage l = 25 cm, vis et chevilles nylon). Section de rail, vis et chevilles nylon incluses dans le prix. Avec la livraison principale
W33	Ancrage dans le béton (rail d'ancrage l = 25 cm et pattes de scellement). Section de rail et pattes de scellement incluses dans le prix. Avec la livraison principale
W34	Ancrage dans la maçonnerie. Vis et cheville métallique incluses dans le prix. Avec la livraison principale
W35	Ancrage dans la maçonnerie. Vis et cheville nylon incluses dans le prix. Avec la livraison principale
W36	Ancrage dans la maçonnerie. Avec la livraison principale
W37	Ancrage dans le béton min. C20/25 (filetage M6 et cheville métallique). Remarque: cheville HKD-SR incluse dans le prix, peut également être achetée séparément. Prix avec la livraison principale
W38	Ancrage dans la maçonnerie (douille-tamis pour Hilti HIT HY 200). Douille-tamis incluse dans le prix, peut également être achetée séparément. Mortier hybride très haute performance pour la liaison des fers d'armature et l'ancrage de charges lourdes, Hilti (Suisse) SA, tél. 0844 84 84 85. Prix avec la livraison principale
W39	Ancrage dans la maçonnerie (joint d'assise mortier min. 15 N/mm ²) Prix avec la livraison principale
W40	aussi disponible séparément. Prix avec la livraison principale
W41	Ancrage de maçonnerie (utiliser une cheville éclair de 6 mm de diamètre). Prix avec la livraison principale
W42	Prix avec la livraison principale
W45	résistance caractéristique à la compression $f_{xk} = 6,5 / \text{mm}^2$. Avec la livraison principale
W46	résistance caractéristique à la compression $f_{xk} = 9,2 / \text{mm}^2$. Avec la livraison principale
W50	Murfor Compact convient aux joints de mortier jusqu'à 15 mm.
W55	Quantité de mortier: 1 sac de 20 kg = 33 l de mortier humide. Remarque: en cas de livraison séparée de marchandises en sacs, transport selon
W56	Quantité de mortier: 1 sac de 40 kg = 25 l de mortier humide/1 sac de 25 kg = 15 l de mortier humide. En cas de livraison séparée de marchandises en sacs, transport selon les frais occasionnés. * Mortier de maçonnerie apparente teinté sur demande

Logistique et transport

Mur

Frais de transport par tonne	Zone usine	Zone 1	Zone 2	Zone 3	Zone 4	Zone 5	Zone 6	Zone 7	Zone 8	Zone 9
Tarif à partir de 14 tonnes	20.20	23.00	26.15	28.85	31.55	35.45	39.90	44.80	52.75	67.20
Tarif 10–14 tonnes	23.00	26.20	29.90	33.50	35.00	39.50	45.00	59.60	70.30	90.00
Tarif 5–10 tonnes	32.00	36.50	41.60	44.00	46.00	49.50	53.00	79.00	83.00	125.00
Tarif jusqu'à 5 tonnes	60.00	68.40	78.00	89.00	92.00	95.00	97.00	122.00	140.00	155.00

Frais de transport SwissModul

Répertoire des localités pour zones de transport depuis page 93

Article	Hauteur	CHF par	Zone usine	Zone 1	Zone 2	Zone 3	Zone 4	Zone 5	Zone 6	Zone 7	Zone 8	Zone 9	
SwissModul 7.5	19	1000 pces	93	106	120	132	145	163	183	206	242	308	
		m ²	1.55	1.76	2.00	2.21	2.42	2.72	3.06	3.43	4.04	5.15	
	14	1000 pces	67	76	86	95	104	117	132	148	174	222	
		m ²	1.48	1.68	1.92	2.11	2.31	2.60	2.92	3.28	3.86	4.92	
SwissModul 10	19	1000 pces	105	120	136	150	164	184	207	233	274	349	
		m ²	1.75	2.00	2.27	2.51	2.74	3.08	3.46	3.89	4.58	5.84	
	14	1000 pces	81	92	105	116	127	143	160	180	212	270	
		m ²	1.80	2.05	2.33	2.57	2.82	3.16	3.56	4.00	4.71	6.00	
	9	1000 pces	51	58	65	72	79	89	100	112	132	168	
		m ²	1.68	1.91	2.18	2.40	2.63	2.95	3.32	3.73	4.39	5.59	
	6.5	1000 pces	38	43	49	54	59	66	75	84	99	126	
		m ²	1.68	1.91	2.17	2.40	2.62	2.94	3.31	3.72	4.38	5.58	
	SwissModul 12.5	19	1000 pces	123	140	160	176	192	216	243	273	322	410
			m ²	2.06	2.34	2.66	2.94	3.21	3.61	4.06	4.56	5.37	6.85
14		1000 pces	91	104	118	130	142	160	180	202	237	302	
		m ²	2.02	2.30	2.61	2.88	3.15	3.54	3.99	4.48	5.27	6.71	
9		1000 pces	61	69	78	87	95	106	120	134	158	202	
		m ²	2.02	2.30	2.61	2.88	3.15	3.54	3.99	4.48	5.27	6.71	
6.5		1000 pces	42	48	55	61	66	74	84	94	111	141	
		m ²	1.88	2.14	2.44	2.69	2.94	3.31	3.72	4.18	4.92	6.27	
SwissModul 15	19	1000 pces	143	163	186	205	224	252	283	318	375	477	
		m ²	2.40	2.73	3.10	3.42	3.74	4.20	4.73	5.31	6.25	7.97	
	14	1000 pces	105	120	136	150	164	184	207	233	274	349	
		m ²	2.33	2.66	3.02	3.33	3.64	4.09	4.61	5.17	6.09	7.76	
	9	1000 pces	69	78	89	98	107	121	136	152	179	228	
		m ²	2.29	2.60	2.96	3.27	3.57	4.01	4.52	5.07	5.97	7.61	
	6.5	1000 pces	49	55	63	70	76	85	96	108	127	162	
		m ²	2.16	2.46	2.80	3.09	3.38	3.79	4.27	4.79	5.64	7.19	

Frais de transport par tonne	Zone usine	Zone 1	Zone 2	Zone 3	Zone 4	Zone 5	Zone 6	Zone 7	Zone 8	Zone 9
Tarif à partir de 14 tonnes	20.20	23.00	26.15	28.85	31.55	35.45	39.90	44.80	52.75	67.20
Tarif 10–14 tonnes	23.00	26.20	29.90	33.50	35.00	39.50	45.00	59.60	70.30	90.00
Tarif 5–10 tonnes	32.00	36.50	41.60	44.00	46.00	49.50	53.00	79.00	83.00	125.00
Tarif jusqu'à 5 tonnes	60.00	68.40	78.00	89.00	92.00	95.00	97.00	122.00	140.00	155.00

Suite frais de transport SwissModul

Répertoire des localités pour zones de transport depuis page 93

Article	Hauteur	CHF par	Zone usine	Zone 1	Zone 2	Zone 3	Zone 4	Zone 5	Zone 6	Zone 7	Zone 8	Zone 9
SwissModul 17.5	19	1000 pces	168	191	217	239	262	294	331	372	438	558
		m ²	2.80	3.19	3.62	4.00	4.37	4.91	5.53	6.21	7.31	9.31
	14	1000 pces	123	140	160	176	192	216	243	273	322	410
		m ²	2.74	3.11	3.54	3.91	4.27	4.80	5.40	6.07	7.14	9.10
	9	1000 pces	81	92	105	115	126	142	160	179	211	269
		m ²	2.69	3.06	3.48	3.84	4.20	4.72	5.31	5.97	7.03	8.95
6.5	1000 pces	59	67	76	84	91	103	116	130	153	195	
	m ²	2.60	2.96	3.37	3.71	4.06	4.56	5.14	5.77	6.79	8.65	
SwissModul 20	19	1000 pces	188	214	243	268	293	330	371	417	491	625
		m ²	3.14	3.57	4.06	4.48	4.90	5.51	6.20	6.96	8.19	10.44
	14	1000 pces	147	168	191	211	230	259	291	327	385	491
		m ²	3.27	3.73	4.24	4.68	5.11	5.75	6.47	7.26	8.55	10.89
	9	1000 pces	91	104	118	130	142	160	180	202	237	302
		m ²	3.03	3.45	3.92	4.32	4.73	5.31	5.98	6.71	7.90	10.07
6.5	1000 pces	66	75	85	94	103	116	130	146	172	219	
	m ²	2.92	3.33	3.79	4.18	4.57	5.13	5.78	6.48	7.64	9.73	
SwissModul 25	14	1000 pces	242	276	314	346	379	425	479	538	633	806
		m ²	4.05	4.61	5.24	5.78	6.32	7.10	8.00	8.98	10.57	13.47
	19	1000 pces	174	198	225	248	271	305	343	385	454	578
		m ²	3.86	4.39	4.99	5.51	6.02	6.77	7.62	8.55	10.07	12.83

Frais de transport PlanModul

Article	Hauteur	CHF par	Zone usine	Zone 1	Zone 2	Zone 3	Zone 4	Zone 5	Zone 6	Zone 7	Zone 8	Zone 9
PlanModul 12.5	14	1000 pces	204	233	264	292	319	358	403	453	533	679
		m ²	2.19	2.49	2.83	3.12	3.41	3.83	4.32	4.85	5.71	7.27
PlanModul 15	14	1000 pces	247	281	319	352	385	433	487	547	644	821
		m ²	2.64	3.00	3.42	3.77	4.12	4.63	5.21	5.85	6.89	8.78
PlanModul 17.5	14	1000 pces	289	329	374	413	452	508	571	642	755	962
		m ²	3.10	3.52	4.01	4.42	4.83	5.43	6.11	6.86	8.08	10.30

Frais de transport Calmo

Article	Hauteur	CHF par	Zone usine	Zone 1	Zone 2	Zone 3	Zone 4	Zone 5	Zone 6	Zone 7	Zone 8	Zone 9
Calmo 12.5	14	1000 pces	164	186	212	234	256	287	323	363	427	544
		m ²	3.63	4.14	4.70	5.19	5.67	6.37	7.17	8.06	9.49	12.08
9	14	1000 pces	107	122	139	153	167	188	211	237	280	356
		m ²	3.57	4.06	4.62	5.09	5.57	6.26	7.04	7.91	9.31	11.86

Frais de transport par tonne	Zone usine	Zone 1	Zone 2	Zone 3	Zone 4	Zone 5	Zone 6	Zone 7	Zone 8	Zone 9
Tarif à partir de 14 tonnes	20.20	23.00	26.15	28.85	31.55	35.45	39.90	44.80	52.75	67.20
Tarif 10–14 tonnes	23.00	26.20	29.90	33.50	35.00	39.50	45.00	59.60	70.30	90.00
Tarif 5–10 tonnes	32.00	36.50	41.60	44.00	46.00	49.50	53.00	79.00	83.00	125.00
Tarif jusqu'à 5 tonnes	60.00	68.40	78.00	89.00	92.00	95.00	97.00	122.00	140.00	155.00

Suite frais de transport Calmo / S-Mz

Répertoire des localités pour zones de transport depuis page 93

Article	Hauteur	CHF par	Zone usine	Zone 1	Zone 2	Zone 3	Zone 4	Zone 5	Zone 6	Zone 7	Zone 8	Zone 9
Calmo 15	14	1000 pces	164	186	212	234	256	287	323	363	427	544
		m ²	3.63	4.14	4.70	5.19	5.67	6.37	7.17	8.06	9.49	12.08
	9	1000 pces	113	129	146	162	177	199	223	251	295	376
		m ²	3.77	4.29	4.88	5.38	5.88	6.61	7.44	8.35	9.84	12.53
Calmo 17.5	14	1000 pces	192	219	248	274	300	337	379	426	501	638
		m ²	4.26	4.85	5.52	6.08	6.65	7.48	8.41	9.45	11.12	14.17
	9	1000 pces	129	147	167	185	202	227	255	287	338	430
		m ²	4.31	4.90	5.57	6.15	6.72	7.56	8.50	9.55	11.24	14.32
Calmo 20	14	1000 pces	218	248	282	312	341	383	431	484	570	726
		m ²	4.84	5.51	6.27	6.92	7.56	8.50	9.57	10.74	12.65	16.11
	9	1000 pces	166	189	214	237	259	291	327	367	433	551
		m ²	5.52	6.28	7.14	7.88	8.62	9.68	10.90	12.23	14.40	18.35

Frais de transport Sumo / Seismo

Article	Hauteur	CHF par	Zone usine	Zone 1	Zone 2	Zone 3	Zone 4	Zone 5	Zone 6	Zone 7	Zone 8	Zone 9
Sumo 15	19	1000 pces	190	216	246	271	297	333	375	421	496	632
		m ²	3.17	3.61	4.11	4.53	4.95	5.56	6.26	7.03	8.28	10.55
Sumo 17.5	19	1000 pces	204	232	264	291	319	358	403	452	533	679
		m ²	3.41	3.88	4.41	4.87	5.32	5.98	6.73	7.56	8.90	11.33
Seismo 17.5	19	1000 pces	202	230	262	289	316	355	399	448	528	672
		m ²	3.37	3.84	4.37	4.82	5.27	5.92	6.66	7.48	8.81	11.22

Frais de transport briques RE

Article	Hauteur	CHF par	Zone usine	Zone 1	Zone 2	Zone 3	Zone 4	Zone 5	Zone 6	Zone 7	Zone 8	Zone 9
RE 12.5	19	1000 pces	121	138	157	173	189	213	239	269	317	403
		m ²	2.02	2.30	2.62	2.89	3.16	3.55	4.00	4.49	5.29	6.73
RE 15	19	1000 pces	158	179	204	225	246	277	311	349	411	524
		m ²	2.63	3.00	3.41	3.76	4.11	4.62	5.20	5.84	6.87	8.75
RE 17.5	19	1000 pces	182	207	235	260	284	319	359	403	475	605
		m ²	3.04	3.46	3.93	4.34	4.74	5.33	6.00	6.73	7.93	10.10

Frais de transport par tonne	Zone usine	Zone 1	Zone 2	Zone 3	Zone 4	Zone 5	Zone 6	Zone 7	Zone 8	Zone 9
Tarif à partir de 14 tonnes	20.20	23.00	26.15	28.85	31.55	35.45	39.90	44.80	52.75	67.20
Tarif 10–14 tonnes	23.00	26.20	29.90	33.50	35.00	39.50	45.00	59.60	70.30	90.00
Tarif 5–10 tonnes	32.00	36.50	41.60	44.00	46.00	49.50	53.00	79.00	83.00	125.00
Tarif jusqu'à 5 tonnes	60.00	68.40	78.00	89.00	92.00	95.00	97.00	122.00	140.00	155.00

Frais de transport briques d'embrasure

Article	Largeur	CHF par	Zone usine	Zone 1	Zone 2	Zone 3	Zone 4	Zone 5	Zone 6	Zone 7	Zone 8	Zone 9
Briques d'embrasures LEIBA 19	16,5	1000 pces	166	189	214	237	259	291	327	367	433	551
	20	1000 pces	206	235	267	294	322	362	407	457	538	685
	25	1000 pces	236	269	306	338	369	415	467	524	617	786

Frais de transport Porotherm

Répertoire des localités pour zones de transport depuis page 93

Porotherm T

Brique plane, remplissage perlite

Article	Largeur	CHF par	Zone usine	Zone 1	Zone 2	Zone 3	Zone 4	Zone 5	Zone 6	Zone 7	Zone 8	Zone 9
Porotherm T6.5	365	1000 pces	228	259	295	325	356	400	450	505	594	757
		m ²	3.64	4.15	4.72	5.20	5.69	6.39	7.19	8.08	9.51	12.12
	425	1000 pces	265	302	343	379	414	465	524	588	693	882
		m ²	4.24	4.83	5.49	6.06	6.63	7.45	8.38	9.41	11.08	14.12
Porotherm T7	365	1000 pces	273	311	354	390	427	479	539	606	713	909
		m ²	4.37	4.98	5.66	6.24	6.82	7.67	8.63	9.69	11.41	14.54
	425	1000 pces	318	362	412	454	497	558	628	706	831	1058
		m ²	5.09	5.80	6.59	7.27	7.95	8.93	10.05	11.29	13.29	16.93
Porotherm T8	300	1000 pces	225	256	291	321	351	394	444	498	587	747
		m ²	3.59	4.09	4.65	5.13	5.61	6.31	7.10	7.97	9.39	11.96
	365	1000 pces	273	311	354	390	427	479	539	606	713	909
		m ²	4.37	4.98	5.66	6.24	6.82	7.67	8.63	9.69	11.41	14.54
Porotherm T Demi-brique	365	1000 pces	136	154	175	194	212	238	268	301	354	451
		425	1000 pces	145	165	187	207	226	254	286	321	378
	490	1000 pces	182	207	235	260	284	319	359	403	475	605
		300	1000 pces	166	189	214	237	259	291	327	367	433

Frais de transport par tonne	Zone usine	Zone 1	Zone 2	Zone 3	Zone 4	Zone 5	Zone 6	Zone 7	Zone 8	Zone 9
Tarif à partir de 14 tonnes	20.20	23.00	26.15	28.85	31.55	35.45	39.90	44.80	52.75	67.20
Tarif 10–14 tonnes	23.00	26.20	29.90	33.50	35.00	39.50	45.00	59.60	70.30	90.00
Tarif 5–10 tonnes	32.00	36.50	41.60	44.00	46.00	49.50	53.00	79.00	83.00	125.00
Tarif jusqu'à 5 tonnes	60.00	68.40	78.00	89.00	92.00	95.00	97.00	122.00	140.00	155.00

Suite frais de transport Porotherm

Répertoire des localités pour zones de transport depuis page 93

Porotherm S

Brique plane, remplissage perlite

Article	Largeur	CHF par	Zone usine	Zone 1	Zone 2	Zone 3	Zone 4	Zone 5	Zone 6	Zone 7	Zone 8	Zone 9
Porotherm S8	365	1000 pces	341	389	442	488	533	599	674	757	891	1136
		m ²	5.46	6.22	7.07	7.80	8.53	9.59	10.79	12.11	14.26	18.17
	425	1000 pces	398	453	515	568	621	698	785	882	1038	1322
		m ²	6.36	7.24	8.23	9.08	9.93	11.16	12.56	14.11	16.61	21.16
490	1000 pces	458	522	593	655	716	804	905	1017	1197	1525	
	m ²	7.33	8.35	9.49	10.47	11.45	12.87	14.49	16.26	19.15	24.40	
Porotherm S	365	1000 pces	190	216	246	271	297	333	375	421	496	632
Demi-brique	425	1000 pces	220	251	285	314	344	386	435	488	575	732

Porotherm FZ

Brique plane, remplissage laine de roche

Article	Largeur	CHF par	Zone usine	Zone 1	Zone 2	Zone 3	Zone 4	Zone 5	Zone 6	Zone 7	Zone 8	Zone 9
Porotherm FZ7	365	1000 pces	244	278	316	349	382	429	483	542	638	813
		m ²	3.91	4.45	5.06	5.59	6.11	6.86	7.72	8.67	10.21	13.01
	425	1000 pces	285	324	369	407	445	500	563	632	744	948
		m ²	4.56	5.19	5.90	6.51	7.12	8.00	9.00	10.11	11.90	15.16
Porotherm FZ8	365	1000 pces	327	373	424	467	511	574	646	726	855	1089
		m ²	5.24	5.96	6.78	7.48	8.18	9.19	10.34	11.61	13.67	17.42
	425	1000 pces	372	423	481	531	581	652	734	824	971	1236
		m ²	5.95	6.77	7.70	8.49	9.29	10.44	11.75	13.19	15.53	19.78
490	1000 pces	458	522	593	655	716	804	905	1017	1197	1525	
	m ²	7.33	8.35	9.49	10.47	11.45	12.87	14.49	16.26	19.15	24.40	
Porotherm FZ9	365	1000 pces	372	423	481	531	581	652	734	824	971	1236
		m ²	5.95	6.77	7.70	8.49	9.29	10.44	11.75	13.19	15.53	19.78
Porotherm FZ	365	1000 pces	174	198	225	248	271	305	343	385	454	578
Demi-brique	425	1000 pces	194	221	251	277	303	340	383	430	506	645
	490	1000 pces	227	259	294	325	355	399	449	504	594	757

Frais de transport accessoires Porotherm

Porotherm brique d'arasée

Article	Largeur	Hauteur	CHF par	Zone usine	Zone 1	Zone 2	Zone 3	Zone 4	Zone 5	Zone 6	Zone 7	Zone 8	Zone 9
Porotherm T HAS	365	115	1000 pces	125	142	162	179	195	219	247	277	327	416
		160	1000 pces	174	198	226	249	272	306	344	387	455	580
		220	1000 pces	240	273	311	343	375	422	474	533	627	799
425	115	1000 pces	146	166	189	208	227	256	288	323	380	485	
		160	1000 pces	203	231	263	290	317	357	401	451	531	676
		220	1000 pces	280	319	362	400	437	491	553	620	731	931

Frais de transport par tonne	Zone usine	Zone 1	Zone 2	Zone 3	Zone 4	Zone 5	Zone 6	Zone 7	Zone 8	Zone 9
Tarif à partir de 14 tonnes	20.20	23.00	26.15	28.85	31.55	35.45	39.90	44.80	52.75	67.20
Tarif 10–14 tonnes	23.00	26.20	29.90	33.50	35.00	39.50	45.00	59.60	70.30	90.00
Tarif 5–10 tonnes	32.00	36.50	41.60	44.00	46.00	49.50	53.00	79.00	83.00	125.00
Tarif jusqu'à 5 tonnes	60.00	68.40	78.00	89.00	92.00	95.00	97.00	122.00	140.00	155.00

Suite frais de transport accessoires Porotherm

Répertoire des localités pour zones de transport depuis page 93

Porotherm brique d'arasée

Article	Largeur	Hauteur	CHF par	Zone usine	Zone 1	Zone 2	Zone 3	Zone 4	Zone 5	Zone 6	Zone 7	Zone 8	Zone 9
Porotherm S HAS	365	115	1000 pces	169	192	219	241	264	296	334	375	441	562
			160	236	268	305	336	368	413	465	522	615	784
			220	324	369	420	463	507	569	641	719	847	1079
	425	115	1000 pces	194	221	251	277	303	341	383	431	507	646
			160	271	308	351	387	423	475	535	601	707	901
			220	373	425	483	533	583	655	737	827	974	1241
Porotherm FZ HAS	365	115	1000 pces	170	193	220	242	265	298	335	376	443	564
			160	236	269	306	338	369	415	467	524	617	786
			220	325	370	421	464	508	571	642	721	849	1082
	425	115	1000 pces	192	219	248	274	300	337	379	426	501	638
			160	269	306	348	384	420	471	531	596	702	894
			220	370	421	479	528	577	649	730	820	965	1230

Bloc de rive de dalle Porotherm

Article	Hauteur	CHF par	Zone usine	Zone 1	Zone 2	Zone 3	Zone 4	Zone 5	Zone 6	Zone 7	Zone 8	Zone 9
PTH bloc de rive de dalle	220	1000 pces	69	78	89	98	107	121	136	152	179	228
		240	77	87	99	110	120	135	152	170	200	255
		260	83	94	107	118	129	145	164	184	216	276
		280	89	101	115	127	139	156	176	197	232	296
		300	95	108	123	136	148	167	188	211	248	316
		320	101	115	131	144	158	177	200	224	264	336
PTH bloc de rive de dalle plus	220	1000 pces	71	81	92	101	110	124	140	157	185	235
		240	77	87	99	110	120	135	152	170	200	255
		340	111	127	144	159	174	195	219	246	290	370

Coque d'appui de fenêtre Porotherm

Article	CHF par	Zone usine	Zone 1	Zone 2	Zone 3	Zone 4	Zone 5	Zone 6	Zone 7	Zone 8	Zone 9
Coque d'appui de fenêtre, remplie 400/125/80	1000 pces	69	78	89	98	107	121	136	152	179	228
400/175/80	1000 pces	74	84	96	106	116	130	146	164	193	246
250/120/60	1000 pces	34	39	44	49	54	60	68	76	90	114
250/175/60	1000 pces	40	46	52	58	63	71	80	90	106	134
250/250/80	1000 pces	89	101	115	127	139	156	175	197	232	295

Frais de transport par tonne	Zone usine	Zone 1	Zone 2	Zone 3	Zone 4	Zone 5	Zone 6	Zone 7	Zone 8	Zone 9
Tarif à partir de 14 tonnes	20.20	23.00	26.15	28.85	31.55	35.45	39.90	44.80	52.75	67.20
Tarif 10–14 tonnes	23.00	26.20	29.90	33.50	35.00	39.50	45.00	59.60	70.30	90.00
Tarif 5–10 tonnes	32.00	36.50	41.60	44.00	46.00	49.50	53.00	79.00	83.00	125.00
Tarif jusqu'à 5 tonnes	60.00	68.40	78.00	89.00	92.00	95.00	97.00	122.00	140.00	155.00

Suite frais de transport Porotherm

Répertoire des localités pour zones de transport depuis page 93

Porotherm coque U.

Article	Largeur	CHF par	Zone usine	Zone 1	Zone 2	Zone 3	Zone 4	Zone 5	Zone 6	Zone 7	Zone 8	Zone 9
Coque U	175	1000 pces	121	138	157	173	189	213	239	269	317	403
	240	1000 pces	149	170	194	213	233	262	295	332	390	497
	300	1000 pces	176	200	228	251	274	308	347	390	459	585
	365	1000 pces	202	230	262	289	316	355	399	448	528	672
	425	1000 pces	221	252	286	316	345	388	437	491	578	736
	490	1000 pces	242	276	314	346	379	425	479	538	633	806

Porotherm coque WU.

Article	Largeur	CHF par	Zone usine	Zone 1	Zone 2	Zone 3	Zone 4	Zone 5	Zone 6	Zone 7	Zone 8	Zone 9
Coque WU	300	1000 pces	253	288	327	361	394	443	499	560	659	840
	365	1000 pces	190	216	246	271	297	333	375	421	496	632
	425	1000 pces	341	389	442	488	533	599	674	757	891	1136

Porotherm WDF

Article	Largeur	CHF par	Zone usine	Zone 1	Zone 2	Zone 3	Zone 4	Zone 5	Zone 6	Zone 7	Zone 8	Zone 9
Porotherm WDF	80	1000 pces	131	150	170	188	205	230	259	291	343	437
		m ²	1.05	1.20	1.36	1.50	1.64	1.84	2.07	2.33	2.74	3.49
	120	1000 pces	162	184	209	231	252	284	319	358	422	538
		m ²	1.29	1.47	1.67	1.85	2.02	2.27	2.55	2.87	3.38	4.30
	180	1000 pces	188	214	243	268	293	330	371	417	491	625
		m ²	1.50	1.71	1.95	2.15	2.35	2.64	2.97	3.33	3.92	5.00

Liste de stock et de chargement

Les poids et mesures sont des indications approximatives fournies sans garantie.

Article	Désignation abrégée	Pièce par m ²	Usine d'Istighofen			Autres usines			Poids/palette
			kg par pce	Pièce par pal.	m ² par pal.	kg par pce	Pièce par pal.	m ² par pal.	kg y c. pal. 25 kg
SwissModul									
Hauteur 19cm	B 7.5 / 19	16,7				4,5	205	12,3	947,5
	B 10 / 19	16,7	5,2	160	9,6				857,0
	B 12.5 / 19	16,7	6,1	128	7,7				805,8
	B 15 / 19	16,7	7,1	112	6,7				820,2
	B 17.5 / 19	16,7	8,3	96	5,7				821,8
	B 20 / 19	16,7	9,3	80	4,8				769,0
	B 25 / 19	16,7	12,0	64	3,8				793,0
Hauteur 14cm	B 7.5 / 14	22,2				3,3	303	13,6	1024,9
	B 10 / 14	22,2				4,5	240	10,8	1105,0
	B 12.5 / 14	22,2	4,5	192	8,6				889,0
	B 15 / 14	22,2	5,2	168	7,6				898,6
	B 17.5 / 14	22,2	6,1	144	6,5				903,4
	B 20 / 14	22,2				7,4	93	4,2	781,0
	B 25 / 14	22,2				11,3	93	4,2	1075,9
Hauteur 9cm	B 10 / 9	34,0				2,8	328	9,6	943,4
	B 12.5 / 9	34,0	3,0	288	8,5				889,0
	B 15 / 9	34,0	3,4	216	6,4				759,4
	B 17.5 / 9	34,0	4,0	216	6,4				889,0
	B 20 / 9	34,0	4,5	144	4,2				673,0
Hauteur 6,5cm	B 10 / 6.5	44,4				1,9	420	9,5	823,0
	B 12.5 / 6.5	44,4				2,4	336	7,6	831,4
	B 15 / 6.5	44,4				2,4	294	6,6	730,6
	B 17.5 / 6.5	44,4				2,8	256	5,8	741,8
	B 20 / 6.5	44,4				3,3	216	4,9	737,8
Briques d'embrasure									
Hauteur 19cm	B 16.5 / 19 LA					8,2	90		763,0
	B 20 / 19 LA					10,2	80		841,0
	B 25 / 19 LA					11,7	60		727,0
PlanModul									
Hauteur 25cm	B 12.5 / 25	10,7	10,10	90	8,4				934
	B 15 / 25	10,7	12,20	75	7,0				940
	B 17.5 / 25	10,7	14,30	60	5,6				883
Calmo									
Hauteur 14cm	B 12.5 / 14	22,2				8,2	160	7,2	1337,0
	B 15 / 14	22,2	8,1	144	6,5				1191,4
	B 17.5 / 14	22,2	9,5	120	5,4				1165,0
	B 20 / 14	22,2	10,8	96	4,3				1061,8
Hauteur 9cm	B 12.5 / 9	33,3				4,8	198	5,9	975,4
	B 15 / 9	33,3				5,6	192	5,8	1100,2
	B 17.5 / 9	33,3				6,4	160	4,8	1049,0
	B 20 / 9	33,3				8,2	160	4,8	1337,0
Sumo									
Hauteur 19cm	B 15 / 19	16,7				9,4	100	6,0	965,0
	B 17.5 / 19	16,7				10,1	80	4,8	833,0
Seismo	B 17.5 / 19	18,2				10,0	93	5,1	955,0

Suite liste de stock et de chargement

Les poids et mesures sont des indications approximatives fournies sans garantie.

Article	Désignation abrégée	Pièce par m ²	Usine d'Istighofen			Autres usines			Poids/palette	
			kg par pce	Pièce par pal.	m ² par pal.	kg par pce	Pièce par pal.	m ² par pal.	kg y c. pal. 25 kg	
Briques RE	B12.5/ 19 RE	16,7	6,0	128	7,7				793,0	
	B15/ 19 RE	16,7	7,8	112	6,7				898,6	
	B17.5/ 19 RE	16,7	9,0	96	5,7				889,0	
Porotherm T6.5 λ=0.065										
Briques planes	PTH T6.5-36.5	16,0				11,3	48	3,0	566,0	
remplissage perlite	PTH T6.5-42.5	16,0				13,1	36	3,0	497,7	
Porotherm T7 λ=0.07										
Briques planes	PTH T7-36.5	16,0				13,5	48	3,0	674,0	
remplissage perlite	PTH T7-36.5 Demi-brique					6,7	96	3,0	669,2	
	PTH T7-42.5	16,0				15,8	36	2,3	592,0	
	PTH T7-42.5 Demi-brique					7,2	72	2,3	540,5	
	PTH T7-49	16,0				18,2	36	2,3	678,8	
	PTH T7-49 Demi-brique					9,0	72	2,3	673,0	
Porotherm T8 λ=0.08										
Briques planes	PTH T8-30	16,0				11,3	54	3,4	635,2	
remplissage perlite	PTH T8-36.5	16,0				13,5	48	3,0	674,0	
	PTH T8-36.5 Demi-brique					6,7	96	3,0	669,2	
	PTH T8-42.5	16,0				15,8	36	2,3	592,0	
	PTH T8-42.5 Demi-brique					7,2	72	2,3	540,5	
Porotherm S8 λ=0.08										
Briques planes	PTH S8-36.5	16,0				16,9	48	3,0	836,2	
remplissage perlite	PTH S8-36.5 Demi-brique					8,4	96	3,0	829,5	
	PTH S8-42.5	16,0				19,7	36	2,3	733,5	
	PTH S8-42.5 Demi-brique					9,8	72	2,3	727,7	
	PTH S8-49	16,0				22,7	36	2,3	841,8	
	PTH S8-49 Demi-brique					11,3	72	2,3	835,7	
Porotherm FZ7 λ=0.07										
Briques planes	PTH FZ7-36.5	16,0				12,1	48	3,0	605,8	
remplissage laine de roche	PTH FZ7-36.5 Demi-brique					8,6	96	3,0	850,6	
	PTH FZ7-42.5	16,0				14,1	36	2,3	532,6	
	PTH FZ7-42.5 Demi-brique					9,6	72	2,3	716,2	
Porotherm FZ8 λ=0.08										
Briques planes	PTH FZ8-30.0	16,0				14,1	54	3,4	784,8	
Remplissage laine de roche	PTH FZ8-36.5	16,0				16,2	48	3,0	802,6	
	PTH FZ8-36.5 Demi-brique					8,6	96	3,0	850,6	
	PTH FZ8-42.5	16,0				18,4	36	2,3	687,4	
	PTH FZ8-42.5 Demi-brique					9,6	72	2,3	716,2	
	PTH FZ8-49	16,0				22,7	36	2,3	841,8	
	PTH FZ8-49 Demi-brique					11,3	72	2,3	835,7	
Porotherm FZ9 λ=0.09										
Briques planes	PTH FZ9-36.5	16,0				18,4	48	3,0	908,2	
Remplissage laine de roche	PTH FZ9-36.5 Demi-brique					8,6	96	3,0	850,6	
	PTH FZ9-42.5	16,0				20,8	36	2,3	773,8	
	PTH FZ9-42.5 Demi-brique					9,6	72	2,3	716,2	

Suite liste de stock et de chargement

Les poids et mesures sont des indications approximatives fournies sans garantie.

Article	Désignation abrégée	Pièce par m ²	Usine d'Istighofen			Autres usines			Poids/palette	
			kg par pce	Pièce par pal.	m ² par pal.	kg par pce	Pièce par pal.	m ² par pal.	kg y c. pal. 25 kg	
Accessoires Porothem										
Brique de compensation	PTH WDF 8 / 24.9	8,0				6,1	96	12,0		610,6
Porothem WDF	PTH WDF 12 / 24.9	8,0				6,9	64	8,0		466,6
	PTH WDF 18 / 24.9	8,0				8,6	40	5,0		369,0
Coque WU										
	PTH WU 30					12,5	75			962,5
	PTH WU 36.5					9,4	48			476,2
	PTH WU 42.5					16,9	40			545,0
Coque U										
	PTH U 17.5					6,0	96			601,0
	PTH U 24					7,4	72			557,8
	PTH U 30					8,7	54			494,8
	PTH U 36.5					10,0	48			505,0
	PTH U 42.5					11,0	36			419,2
	PTH U 49					12,0	40			505,0
Coque d'appui de fenêtre										
	PTH FA 12.5 / 8		3,4	180						637,0
	PTH FAL 17.5 / 8		3,7	112						439,4
	PTH FA 12 / 6					1,7	512			895,4
	PTH FA 17.5 / 6					2,0	252			529,0
	PTH FA 25 / 8					4,4	150			683,5
Blocs de rive de dalle										
	PTH DRS 220					3,4	64			242,6
	PTH DRS 240					3,8	64			268,2
	PTH DRS 260					4,1	64			287,4
	PTH DRS 280					4,4	48			236,2
	PTH DRS 300					4,7	48			250,6
	PTH DRS 320					5,0	48			265,0
	PTH DRS Plus 220					3,5	64			249,0
	PTH DRS Plus 240					3,8	64			268,2
	PTH DRS Plus 340					5,5	48			289,0
T-HAS 365										
	T 365 / 115 HAS					6,2	80	2,3		520,2
	T 365 / 160 HAS					8,6	56	2,2		508,3
	T 365 / 220 HAS					11,9	48	2,6		595,7
T-HAS 425										
	T 425 / 115 HAS					7,2	60	1,7		457,6
	T 425 / 160 HAS					10,1	42	1,7		447,5
	T 425 / 220 HAS					13,9	36	2,0		523,6
S-HAS 365										
	S 365 / 115 HAS					8,4	80	2,3		693,8
	S 365 / 160 HAS					11,7	56	2,2		678,0
	S 365 / 220 HAS					16,1	48	2,6		795,9
S-HAS 425										
	S 425 / 115 HAS					9,6	60	1,7		601,6
	S 425 / 160 HAS					13,4	42	1,7		588,2
	S 425 / 220 HAS					18,5	36	2,0		689,9
FZ-HAS 365										
	FZ 365 / 115 HAS					8,4	80	2,3		697,0
	FZ 365 / 160 HAS					11,7	56	2,2		680,2
	FZ 365 / 220 HAS					16,1	48	2,6		797,8
FZ-HAS 425										
	FZ 425 / 115 HAS					9,5	60	1,7		595,0
	FZ 425 / 160 HAS					13,3	42	1,7		583,6
	FZ 425 / 220 HAS					18,3	36	2,0		683,8

Frais de transport et le dechargement

	Description	Prix/palette CHF	Frais minimum CHF														
Grue 9 m (non compris Tessin)	pour déchargement au sol	15.00	70.00														
Grue 14 m (non compris Tessin)	pour déchargement à l'étage	28.00	130.00														
Frais de transport pour approvisionnement spécial	<ul style="list-style-type: none"> – Les frais de transport effectifs sont facturés pour des acquisitions auprès de tiers – Délais de livraison sur demande 																
Capacités camion	<table border="1"> <thead> <tr> <th>Type de véhicule</th> <th>Charge utile en tonnes</th> </tr> </thead> <tbody> <tr> <td>Camion solo sans grue (3 essieux)</td> <td>15,3</td> </tr> <tr> <td>Camion solo avec grue (3 essieux)</td> <td>9,5</td> </tr> <tr> <td>Train routier sans grue</td> <td>24,5</td> </tr> <tr> <td>Train routier avec grue</td> <td>18,5</td> </tr> <tr> <td>Camion ouvert, tracteur à sellette</td> <td>26,0</td> </tr> <tr> <td>Camion ouvert, Cityliner sans grue</td> <td>15,3</td> </tr> </tbody> </table>	Type de véhicule	Charge utile en tonnes	Camion solo sans grue (3 essieux)	15,3	Camion solo avec grue (3 essieux)	9,5	Train routier sans grue	24,5	Train routier avec grue	18,5	Camion ouvert, tracteur à sellette	26,0	Camion ouvert, Cityliner sans grue	15,3		
Type de véhicule	Charge utile en tonnes																
Camion solo sans grue (3 essieux)	15,3																
Camion solo avec grue (3 essieux)	9,5																
Train routier sans grue	24,5																
Train routier avec grue	18,5																
Camion ouvert, tracteur à sellette	26,0																
Camion ouvert, Cityliner sans grue	15,3																
Indication de chargement	<ul style="list-style-type: none"> – Le nombre de palettes peut varier selon le type et les accessoires – Les chargements qui dépassent les capacités du camion seront facturés comme deuxième camion aux tarifs en vigueur 																
Généralités	<ul style="list-style-type: none"> – Le destinataire de la marchandise doit mettre à disposition un ouvrier pour le déchargement – Nous vous prions de réserver la grande grue au minimum 48 h à l'avance – Annulation grande grue: CHF 315.00 – Livraison avec camion grue et grande grue dans le Tessin, sur demande – Livraison avec camion large de 2,30 m sur demande – Supplément forfaitaire de CHF 150.00 pour livraison dans des localités avec accès difficile (p. ex. régions montagneuses) – Expédition de colis au prix de CHF 18.00 par colis – Les frais d'expédition par colis d'accessoires pour mur sont facturés au coût réel – Pour les livraisons à date fixe, nous nous réservons une tolérance de livraison de +/-1 heure en raison de l'augmentation du volume du trafic et des heures d'embouteillage associées – Les quantités inférieures à 5 tonnes ne sont pas livrées sur une base horaire fixe – Supplément pour petite quantité pour briques de parement (briques apparentes et clinkers): <ul style="list-style-type: none"> – Livraisons jusqu'à 4 t: CHF 475.00 – Livraisons de 4 à 8 t: CHF 315.00 – Supplément de transport pour livraison expresse: CHF 1050.00 si délai de livraison de 1 à 3 semaines. – Les frais de transport pour les produits complémentaires de maçonnerie qui ne peuvent pas être livrés avec la livraison principale sont facturés au coût réel, mais au minimum à CHF 85.00 – En cas de livraison avec un train routier complet et si le transbordement a lieu dans un endroit approprié avec une grue de camion, un supplément de CHF 120.00 s'applique pour la prestation de transbordement 																

Répertoire des localités de transport A–B

▲ Localités avec supplément pour accès difficiles (CHF 150.00)

Lieu	NPA	Zone	Lieu	NPA	Zone	Lieu	NPA	Zone	Lieu	NPA	Zone
A											
Aadorf	8355	ZU	Alpnachstad	6053	Z7	Arosio	6939	Z9	Balterswil	8362	ZU
Aarau	5000	Z4	Alpthal	8849	Z5	Arth	6415	Z7	Baltschieder	3937	Z9
Aarberg	3270	Z7	Alt St. Johann	9656	Z4	Arveyes	1884	Z9	Balzers	9496	Z7
Aarburg	4663	Z7	Altbüron	6147	Z7	Arvigo	6543	Z9	Banco	6981	Z9
Aarwangen	4912	Z7	Altdorf SH	8243	Z2	Arzier	1273	Z9	Bangerten b. Dieterswil	3256	Z7
Aathal-Seegräben	8607	Z3	Altdorf UR	6460	Z7	Arzo	6864	Z9	Bannwil	4913	Z7
Aawangen	8522	Z1	Alten	8453	ZU	Ascharina	7245	Z8	Bärau	3552	Z7
Abländschen	1657	Z9	Altendorf	8852	Z5	Ascona	6612	Z9	Barbengo	6917	Z9
Abtwil AG	5646	Z5	Altenrhein	9423	Z2	Asp	5025	Z4	Barberêche	1783	Z9
Abtwil SG	9030	Z1	Alterswil FR	1715	Z9	Assens	1042	Z9	Bäretswil	8344	Z3
Achseten	3725	Z8	Alterswilen	8573	ZU	Astano	6999	Z9	Bargen BE	3282	Z7
Aclens	1123	Z9	Altikon	8479	ZU	Asuel	2954	Z8	Bargen SH	8233	Z2
Acquarossa	6716	Z9	Altishausen	8573	ZU	Athenaz (Avusy)	1285	Z9	Bäriswil BE	3323	Z7
Adelboden	3715	Z8	Altishofen	6246	Z7	Attalens	1616	Z9	Barmelweid	5017	Z5
Adetswil	8345	Z3	Altnau	8595	ZU	Attelwil	5056	Z5	Bärschwil	4252	Z7
Adligenswil	6043	Z7	Altstätten SG	9450	Z4	Attinghausen	6468	Z7	Barzheim	8241	Z2
Adlikon b. Andelfingen	8452	ZU	Altwis	6286	Z7	Attiswil	4536	Z7	Basadingen	8254	Z1
Adlikon b. Regensdorf	8106	Z1	Alvaneu Bad	7473	Z8	Au SG	9434	Z3	Basel	4000	Z7
Adliswil	8134	Z2	Alvaschein	7451	Z8	Au TG	8376	Z1	Bassecourt	2854	Z8
Aedermannsdorf	4714	Z7	Am Bach (Avers)	7447	Z8	Au ZH	8804	Z4	Basse-Nendaz	1996	Z9
Aefligen	3426	Z7	Ambri	6775	Z9	Aubonne	1170	Z9	Bassersdorf	8303	Z1
Aegerten	2558	Z8	Amden	8873	Z5	Auboranges	1673	Z9	Bassins	1269	Z9
Aesch b. Neftenbach	8412	ZU	Aminona	3963	Z9	Auenstein	5105	Z3	Bätterkinden	3315	Z7
Aesch BL	4147	Z7	Amlikon-Bissegg	8514	ZU	Augio	6547	Z9	Bättwil	4112	Z7
Aesch LU	6287	Z7	Ammerswil AG	5600	Z3	Augst BL	4302	Z7	Bauen	6466	Z7
Aesch ZH	8904	Z3	Ammerzwil BE	3257	Z7	Aumont	1484	Z9	Baulmes	1446	Z9
Aeschau	3536	Z7	Amriswil	8580	ZU	Auressio	6661	Z9	Bauma	8494	Z2
Aeschi b. Spiez	3703	Z8	Amsoldingen	3633	Z8	Aurigeno	6677	Z9	Bavois	1372	Z9
Aeschi SO	4556	Z7	Amsteg	6474	Z7	Auslikon	8331	Z3	Bazenheid	9602	ZU
Aeschiried	3703	Z8	Andeer	7440	Z8	Ausserberg	3938	Z9	Beatenberg	3803	Z8
Aeschlen b. Oberdiessbach	3672	Z8	Andelfingen	8450	ZU	Ausserbinn	3995	Z9	Beckenried	6375	Z7
Aeschlen ob Gunten	3656	Z8	Andermatt	6490	Z7	Ausserferrera	7444	Z8	Bedano	6930	Z9
Aetigkofen	4583	Z7	Andhausen	8572	ZU	Auswil	4944	Z7	Bedigliora	6981	Z9
Aetingen	4587	Z7	Andiast	7159	Z8	Autafond	1782	Z9	Bedretto	6781	Z9
Aettenschwil	5645	Z5	Andwil SG	9204	ZU	Autavaux	1475	Z9	Beggingen	8228	Z3
Aeugst am Albis	8914	Z3	Andwil TG	8586	ZU	Autigny	1742	Z9	Begnins	1268	Z9
Aeugstertal	8914	Z3	Anglikon	5611	Z3	Auvernier	2012	Z8	Beinwil (Freiamt)	5637	Z4
Affeltrangen	9556	ZU	Anières	1247	Z9	Auw	5644	Z5	Beinwil am See	5712	Z4
Affoltern am Albis	8910	Z3	Anwil	4469	Z7	Avegno	6670	Z9	Beinwil SO	4229	Z7
Affoltern im Emmental	3416	Z7	Anzère	1972	Z9	Aven	1976	Z9	Belalp	3914	Z9
Agarn	3951	Z9	Anzonico	6748	Z9	Avenches	1580	Z9	Belfaux	1782	Z9
Agarone	6597	Z9	Appenzell	9050	Z3	Avry-Centre FR	1754	Z9	Bellach	4512	Z7
Agasul	8308	Z2	Apples	1143	Z9	Avry-devant-Pont	1644	Z9	Bellelay	2713	Z8
Agiez	1352	Z9	Aproz (Nendaz)	1994	Z9	Avully	1237	Z9	Bellerive VD	1585	Z9
Agno	6982	Z9	Aquila	6719	Z9	Axalp	3855	Z8	Bellevue	1293	Z9
Agra	6927	Z9	Aran	1091	Z9	Ayent	1966	Z9	Bellikon	5454	Z3
Agriswil	3216	Z7	Aranno	6994	Z9	Ayer	3961	Z9	Bellinzona	6500	Z9
Aigle	1860	Z9	Arbaz	1974	Z9	Azmoos	9478	Z7	Bellmund	2564	Z8
Aire	1219	Z9	Arbedo	6517	Z9	B			Bellwald	3997	Z9
Aire-la-Ville	1288	Z9	Arboldswil	4424	Z7	Baar	6340	Z7	Belmont-sur-Lausanne	1092	Z9
Airolo	6780	Z9	Arbon	9320	Z1	Baar (Nendaz)	1996	Z9	Belmont-sur-Yverdon	1432	Z9
Alberswil	6248	Z7	Arcegno	6618	Z9	Bäch SZ	8806	Z4	Belp	3123	Z7
Albeuve	1669	Z9	Arch	3296	Z7	Bachenbülach	8184	ZU	Belpberg	3124	Z7
Albigen	3183	Z7	Arconciel	1732	Z9	Bächli (Hemberg)	9633	Z2	Belpprahon	2744	Z8
Alchenflüh	3422	Z7	Ardez	7546	Z9	Bachs	8164	ZU	Benglen	8121	Z2
Alchenstorf	3473	Z7	Ardon	1957	Z9	Bad Ragaz	7310	Z8	Benken SG	8717	Z3
Aldesago	6974	Z9	Areuse	2015	Z8	Bad Zurzach	5330	Z1	Benken ZH	8463	ZU
Algetshausen	9249	ZU	Arezen	7104	Z8	Baden	5400	Z1	Bennau	8836	Z5
Alikon	5643	Z5	Arisdorf	4422	Z7	Baldegg	6283	Z7	Bennwil	4431	Z7
Allaman	1165	Z9	Aristau	5628	Z4	Baldingen	5333	Z1	Benzenschwil	5636	Z4
Alle	2942	Z8	Arlesheim	4144	Z7	Balerna	6828	Z9	Bercher	1038	Z9
Allenwinden	6319	Z7	Arnegg	9212	ZU	Balgach	9436	Z3	Berg am Irchel	8415	ZU
Allerheiligenberg	4615	Z7	Arnex-sur-Nyon	1277	Z9	Ballaigues	1338	Z9	Berg SG	9305	Z1
Allmendingen b. Bern	3112	Z7	Arnex-sur-Orbe	1321	Z9	Ballens	1144	Z9	Berg TG	8572	ZU
Allschwil	4123	Z7	Arni AG	8905	Z3	Ballmoos	3303	Z7	Bergdietikon	8962	Z2
Almens	7416	Z8	Arni BE	3508	Z7	Balwil	6275	Z7	Bergün/Bravuogn	7482	Z8
Alosen	6315	Z7	Arni-Islisberg	8905	Z3	Balm b. Günsberg	4525	Z7	Berikon	8965	Z3
Alpnach Dorf	6055	Z7	Arnogno	6822	Z9	Balm b. Messen	3254	Z7	Beringen	8222	Z1
			Arolla	1986	Z9	Balmberg	4524	Z7	Berken	3376	Z7
			Arosa	7050	Z8	Balsthal	4710	Z7	Berlens	1680	Z9

Répertoire des localités de transport B–C

▲ Localités avec supplément pour accès difficiles (CHF 150.00)

Lieu	NPA	Zone	Lieu	NPA	Zone	Lieu	NPA	Zone	Lieu	NPA	Zone
Berlingen	8267	ZU	Bivio	7457	Z8	Bramboden	6167	Z7	Bühl b. Aarberg	3274	Z7
Bern	3000	Z7	Blankenburg	3771	Z8	Bramois	1967	Z9	Bühler	9055	Z2
Berneck	9442	Z3	Blatten (Lötschen)	▲ 3919	Z9	Bratsch	▲ 3957	Z9	Buhwil	9215	ZU
Bernex	1233	Z9	Blatten b. Naters	▲ 3914	Z9	Braunau	9502	ZU	Buix	2925	Z8
Bernhardzell	9304	ZU	Blauen	4223	Z7	Braunwald	8784	Z6	Bülach	8180	ZU
Berolle	1149	Z9	Blausee-Mitholz	3717	Z8	Brè sopra Lugano	6979	Z9	Bulle	1630	Z9
Beromünster	6215	Z7	Bleienbach	3368	Z7	Breganzona	6932	Z9	Bullet	1453	Z9
Berschis	8892	Z6	Bleiken b. Oberdiessbach	3674	Z8	Breil/Brigels	7165	Z8	Bünzen	5624	Z4
Bertschikon (Gossau ZH)	8614	Z3	Blessens	1675	Z9	Breitenbach	4226	Z7	Buochs	6374	Z7
Bertschikon b. Attikon	8543	Z1	Blitzingen	▲ 3989	Z9	Bremblens	1121	Z9	Buonas	6343	Z7
Berzona	6661	Z9	Blonay	1807	Z9	Bremgarten AG	5620	Z3	Bürchen	▲ 3935	Z9
Besazio	6863	Z9	Blumenstein	3638	Z8	Bremgarten b. Bern	3047	Z7	Bure	2915	Z8
Besenbüren	5627	Z3	Böbikon	5334	Z1	Brenles	1683	Z9	Büren an der Aare	3294	Z7
Besencens	1609	Z9	Böckten	4461	Z7	Breno	6937	Z9	Büren NW	6382	Z7
Betschwanden	8777	Z6	Bodio TI	6743	Z9	Brent	1817	Z9	Büren SO	4413	Z7
Betten	▲ 3991	Z9	Boécourt	2856	Z8	Brenzikofen	3671	Z8	Büren zum Hof	3313	Z7
Bettenhausen	3366	Z7	Bofflens	1353	Z9	Bressaucourt	2904	Z8	Burg AG	5736	Z5
Bettens	1042	Z9	Bogis-Bossey	1279	Z9	Brettonnières	1329	Z9	Burg im Leimental	4117	Z7
Bettingen	4126	Z7	Bogno	6951	Z9	Bretzwil	4207	Z7	Burgäschli	4556	Z7
Bettlach	2544	Z8	Bôle	2014	Z8	Brienz BE	3855	Z8	Burgdorf	3400	Z7
Bettmeralp	▲ 3992	Z9	Bolken	4556	Z7	Brienz/Brinzauls GR	7084	Z8	Bürgenstock	6363	Z7
Bettwiesen	9553	ZU	Boll	3067	Z7	Brienzwiler	3856	Z8	Burgstein	3664	Z8
Bettwil	5618	Z4	Bolligen	3065	Z7	Brig	3900	Z9	Burglauenen	3816	Z8
Beurnevésin	2935	Z8	Bollingen	8715	Z4	Brione (Verzasca)	6634	Z9	Bürglen OW	6078	Z7
Bevaix	2022	Z8	Bollion	1470	Z9	Brione sopra Minusio	6645	Z9	Bürglen TG	8575	ZU
Bever	▲ 7502	Z9	Bollodingen	3366	Z7	Brislach	4225	Z7	Bürglen UR	6463	Z7
Bévilard	2735	Z8	Boltigen	3766	Z8	Brissago	6614	Z9	Büron	6233	Z7
Bex	1880	Z9	Bombinasco	6981	Z9	Bristen	6475	Z7	Bursinel	1195	Z9
Biasca	6710	Z9	Bonaduz	7402	Z8	Britttau	4805	Z7	Bursins	1183	Z9
Biberist	4562	Z7	Bonau	8554	ZU	Broc	1636	Z9	Burtigny	1268	Z9
Bibern SH	8242	Z2	Boncourt	2926	Z8	Broglio	▲ 6693	Z9	Buseno	6542	Z9
Bibern SO	4578	Z7	Bonfol	2944	Z8	Bronschhofen	9552	ZU	Büsserach	4227	Z7
Biberstein	5023	Z3	Bönigen b. Interlaken	3806	Z8	Brontallo	6692	Z9	Bussigny-près-Lausanne	1030	Z9
Bichelsee	8363	Z1	Bonigen	4618	Z7	Brot-Plamboz	2318	Z8	Bussigny-sur-Oron	1608	Z9
Bichwil	9248	ZU	Boniswil	5706	Z4	Bruderholz	4101	Z7	Bussnang	9565	ZU
Bidogno	6958	Z9	Bonstetten	8906	Z3	Brugg AG	5200	Z3	Busswil b. Büren	3292	Z7
Biel VS	▲ 3989	Z9	Bonvillars	1427	Z9	Brügg BE	2555	Z8	Busswil b. Melchnau	4917	Z7
Biel/Bienne	2500	Z8	Boppelsen	8113	Z1	Brügglen	4582	Z7	Busswil TG	8371	ZU
Biel-Benken BL	4105	Z7	Borex	1277	Z9	Brülisau	9058	Z3	Bussy FR	1541	Z9
Biembach im Emmental	3419	Z7	Borgnone	6658	Z9	Brunegg	5505	Z2	Bussy-Chardonney	1136	Z9
Bière	1145	Z9	Borgonovo	▲ 7604	Z9	Brünig	▲ 3860	Z8	Bütschwil	9606	Z1
Biezwil	4585	Z7	Bosco Luganese	6935	Z9	Brünisried	1719	Z9	Büttenhardt	8236	Z2
Bigenthal	3513	Z7	Bosco/Gurin	▲ 6685	Z9	Brunnadern	9125	Z2	Buttes	2115	Z8
Biglen	3507	Z7	Bösingen	3178	Z7	Brunnen	6440	Z7	Büttikon AG	5619	Z4
Bignasco	6676	Z9	Bossonens	1615	Z9	Brunnenthal	3307	Z7	Büttikon SZ	8863	Z4
Bigorio	6954	Z9	Boswil	5623	Z4	Brusino Arsizio	6827	Z9	Buttisholz	6018	Z7
Billens	1681	Z9	Bottens	1041	Z9	Brusio	▲ 7743	Z9	Buttwil	5632	Z4
Bilten	8865	Z4	Bottenwil	4814	Z7	Bruson	1934	Z9	Bützberg	4922	Z7
Binn	▲ 3996	Z9	Botterens	1652	Z9	Brüttelen	3237	Z7	Buus	4463	Z7
Binningen	4102	Z7	Bottighofen	8598	ZU	Brütten	8311	Z1	C		
Binz	8122	Z2	Bottmingen	4103	Z7	Brüttsellen	8306	Z1	Cabbio	6838	Z9
Bioggio	6934	Z9	Böttstein	5315	Z2	Bruzella	6837	Z9	Cademario	6936	Z9
Biogno-Beride	6981	Z9	Boudevilliers	2043	Z8	Bubendorf	4416	Z7	Cadempino	6814	Z9
Bioley-Magnoux	1407	Z9	Boudry	2017	Z8	Bubikon	8608	Z3	Cadenazzo	6593	Z9
Bioley-Orjulaz	1042	Z9	Bougy-Villars	1172	Z9	Buch am Irchel	8414	ZU	Cadro	6965	Z9
Bionnens	1670	Z9	Boulens	1063	Z9	Buch b. Frauenfeld	8524	Z1	Cagiallo	6955	Z9
Birgisch	3903	Z9	Bouloz	1699	Z9	Buch b. Märwil	9562	ZU	Caldfreisen	▲ 7027	Z8
Birmensdorf ZH	8903	Z3	Bourg-St-Pierre	1946	Z9	Buch SH	8263	Z2	Calonico	6746	Z9
Birmenstorf AG	5413	Z2	Bourguillon	1722	Z9	Buchackern	8586	ZU	Calpiogna	6760	Z9
Blonico	6804	Z9	Bournens	1035	Z9	Buchberg	8454	ZU	Cama	6557	Z9
Birr	5242	Z2	Bourrignon	2803	Z8	Buchen im Prättigau	7223	Z8	Camedo	6659	Z9
Birrhard	5244	Z3	Boussens	1034	Z9	Buchillon	1164	Z9	Camignolo	6803	Z9
Birrwil	5708	Z4	Bouvet	1897	Z9	Buchrain	6033	Z7	Camischolas	▲ 7187	Z8
Birsfelden	4127	Z7	Boveresse	2113	Z8	Buchs AG	5033	Z4	Camorino	6528	Z9
Birwinken	8585	ZU	Bovernier	1932	Z9	Buchs LU	6211	Z7	Campascio	▲ 7748	Z9
Bischofszell	9220	ZU	Bowil	3533	Z7	Buchs SG	9470	Z6	Campello	6760	Z9
Bisisthal	6436	Z7	Bözberg	5225	Z3	Buchs ZH	8107	ZU	Camperio	▲ 6718	Z9
Bissone	6816	Z9	Bözen	5076	Z3	Büchlen	3215	Z7	Campo (Blenio)	▲ 6720	Z9
Bister	▲ 3983	Z9	Braggio	▲ 6544	Z9	Buckten	4446	Z7	Campo (Vallemaggia)	▲ 6684	Z9
Bitsch	▲ 3982	Z9	Brail	▲ 7527	Z9	Büetigen	3263	Z7	Campocologno	▲ 7744	Z9

Répertoire des localités de transport C–D

▲ Localités avec supplément pour accès difficiles (CHF 150.00)

Lieu	NPA	Zone	Lieu	NPA	Zone	Lieu	NPA	Zone	Lieu	NPA	Zone
Campsut-Crôt	▲ 7446	Z8	Charrat	1906	Z9	Collonge-Bellerive	1245	Z9	Courtion	1721	Z9
Camuns	▲ 7113	Z8	Château-d'Oex	1660	Z9	Collonges	1903	Z9	Cousset	1774	Z9
Caneggio	6837	Z9	Châtelaine	1219	Z9	Cologny	1223	Z9	Couvet	2108	Z8
Canobbio	6952	Z9	Châtelat	2715	Z8	Colombier NE	2013	Z8	Cozzo	6951	Z9
Capolago	6825	Z9	Châtel-St-Denis	1618	Z9	Colombier VD	1114	Z9	Crana	▲ 6611	Z9
Carabbia	6913	Z9	Châtel-sur-Montsalvens	1653	Z9	Comano	6949	Z9	Crans-Montana	▲ 3963	Z9
Carabietta	6919	Z9	Châtillens	1610	Z9	Combremont-le-Grand	1535	Z9	Crans-près-Céligny	1299	Z9
Carena	6584	Z9	Châtillon FR	1473	Z9	Combremont-le-Petit	1536	Z9	Crassier	1263	Z9
Cari	6760	Z9	Châtillon JU	2843	Z8	Commugny	1291	Z9	Cremin	1526	Z9
Carona	6914	Z9	Châtonnaye	1553	Z9	Comologno	▲ 6663	Z9	Crémines	2746	Z8
Carouge GE	1227	Z9	Chaumont	2067	Z8	Conches	1231	Z9	Cresciano	6705	Z9
Carrera	7122	Z8	Chavannes-de-Bogis	1279	Z9	Concise	1426	Z9	Cressier FR	1785	Z9
Carrouge VD	1084	Z9	Chavannes-des-Bois	1290	Z9	Confignon	1232	Z9	Cressier NE	2088	Z8
Cartigny	1236	Z9	Chavannes-le-Chêne	1464	Z9	Constantine	1587	Z9	Cresta (Avers)	▲ 7447	Z8
Casaccia	▲ 7602	Z9	Chavannes-les-Forts	1676	Z9	Conters im Prättigau	7241	Z8	Crésuz	1653	Z9
Casima	6875	Z9	Chavannes-le-Veyron	1148	Z9	Conthey	1964	Z9	Crissier	1023	Z9
Caslano	6987	Z9	Chavannes-près-Renens	1022	Z9	Contone	6594	Z9	Cronay	1406	Z9
Cassina d'Agno	6990	Z9	Chavannes-sur-Moudon	1512	Z9	Contra	6646	Z9	Croy	1322	Z9
Castagnola	6976	Z9	Chavornay	1373	Z9	Coppet	1296	Z9	Crusch	▲ 7554	Z9
Castaneda	6540	Z9	Cheiry	1529	Z9	Corban	2826	Z8	Cuarnens	1148	Z9
Castasegna	▲ 7608	Z9	Chemin	1927	Z9	Corbeyrier	1856	Z9	Cuarny	1404	Z9
Castel San Pietro	6874	Z9	Chenaux	1091	Z9	Corbières	1647	Z9	Cudrefin	1588	Z9
Castelrotto	6980	Z9	Chêne-Bougeries	1224	Z9	Corcelles BE	2747	Z8	Cugnasco	6516	Z9
Castiel	▲ 7027	Z8	Chêne-Bourg	1225	Z9	Corcelles NE	2035	Z8	Cugy FR	1482	Z9
Castione	6532	Z9	Chénens	1744	Z9	Corcelles-près-Concise	1426	Z9	Cugy VD	1053	Z9
Castrisch	7126	Z8	Chêne-Pâquier	1464	Z9	Corcelles-près-Payerne	1562	Z9	Cully	1096	Z9
Castro	6723	Z9	Chermignon	▲ 3971	Z9	Corcelles-sur-Chavornay	1374	Z9	Cumbel	▲ 7142	Z8
Cauco	▲ 6546	Z9	Chernex	1822	Z9	Cordast	1792	Z9	Cumpadials	7176	Z8
Caux	1824	Z9	Chesalles-sur-Moudon	1683	Z9	Corgémont	2606	Z8	Cunter	7452	Z8
Cavagnago	6749	Z9	Chesalles-sur-Oron	1608	Z9	Corin-de-la-Crête	3960	Z9	Curaglia	▲ 7184	Z8
Cavergno	▲ 6690	Z9	Cheseaux-Noréaz	1400	Z9	Corippo	6631	Z9	Cureggia	6963	Z9
Caviano	6578	Z9	Cheseaux-sur-Lausanne	1033	Z9	Corjolens	1754	Z9	Cureggia	6944	Z9
Cavigliano	6654	Z9	Chésèrex	1275	Z9	Cormagens	1782	Z9	Curio	6986	Z9
Cazis	7408	Z8	Chesières	1885	Z9	Cormérod	1721	Z9	Curtilles	1521	Z9
Celerina/Schlarigna	▲ 7505	Z9	Chésopelloz	1720	Z9	Corminboeuf	1720	Z9	Curtina	6959	Z9
Céligny	1298	Z9	Chessel	1846	Z9	Cormondrèche	2036	Z8	D		
Cerentino	6683	Z9	Chevèze	2906	Z8	Cormoret	2612	Z8	Dachsen	8447	ZU
Cerniat FR	1654	Z9	Chevilly	1316	Z9	Cornaux NE	2087	Z8	Dägerlen	8471	ZU
Cerniaz VD	1682	Z9	Chevroux	1545	Z9	Cornol	2952	Z8	Dagmersellen	6252	Z9
Cernier	2053	Z8	Chexbres	1071	Z9	Corpataux-Magnedens	1727	Z9	Dailens	1307	Z9
Certara	6959	Z9	Cheyres	1468	Z9	Correvon	1410	Z9	Daillon	1976	Z9
Cevio	6675	Z9	Chézard-St-Martin	2054	Z8	Corseaux	1802	Z9	Daiwil	6126	Z7
Châbles FR	1474	Z9	Chez-le-Bart	2025	Z8	Corserey	1747	Z9	Dalin	7424	Z8
Chabrey	1589	Z9	Chiasso	6830	Z9	Corsier GE	1246	Z9	Dallenwil	6383	Z7
Chailly-Montreux	1816	Z9	Chigglogna	6764	Z9	Corsier-sur-Vevey	1804	Z9	Dällikon	8108	Z1
Chalais	3966	Z9	Chigny	1134	Z9	Cortailod	2016	Z8	Dalpe	6774	Z9
Cham	6330	Z7	Chippis	3965	Z9	Cortébert	2607	Z8	Dampreux	2933	Z8
Chambésy	1292	Z9	Chironico	6747	Z9	Corteglia	6873	Z9	Damvant	2914	Z8
Chamblon	1436	Z9	Choëx	1871	Z9	Corticiasca	6958	Z9	Dangio-Torre	6717	Z9
Chambrelieu	2019	Z8	Choulex	1244	Z9	Corzoneso	6722	Z9	Däniken SO	4658	Z7
Chamby	1832	Z9	Chur	7000	Z8	Cossonay-Ville	1304	Z9	Dänikon ZH	8114	Z1
Chamoson	1955	Z9	Churwalden	7075	Z8	Cottens FR	1741	Z9	Danis	7163	Z8
Champagne	1424	Z9	Cimadera	6959	Z9	Cottens VD	1116	Z9	Dardagny	1283	Z9
Champ-du-Moulin	2149	Z8	Cimalmotto	▲ 6684	Z9	Courcelon	2823	Z8	Dardin	7164	Z8
Champéry	1874	Z9	Cimo	6992	Z9	Courchapoix	2825	Z8	Därligen	3707	Z8
Champex-Lac	1938	Z9	Cinuos-chel	▲ 7526	Z9	Courchavon	2922	Z8	Därstetten	3763	Z8
Champfèr	▲ 7512	Z9	Clarens	1815	Z9	Courfaivre	2853	Z8	Dättlikon	8421	ZU
Champoz	2735	Z8	Clarmont	1127	Z9	Courgenay	2950	Z8	Dättwil AG	5405	Z2
Champtauroz	1537	Z9	Claro	6702	Z9	Courgevaux	1796	Z9	Davesco-Soragno	6964	Z9
Champvent	1443	Z9	Clavaleyres	1595	Z9	Courlevon	1795	Z9	Davos	▲ 7260	Z8
Chancy	1284	Z9	Clugin	7442	Z8	Cournillens	1721	Z9	Degen	▲ 7145	Z8
Chandolin	▲ 3961	Z9	Coeuve	2932	Z8	Courrendlin	2830	Z8	Degersheim	9113	Z2
Chandon	1773	Z9	Coffrane	2207	Z8	Courroux	2822	Z8	Deisswil b. Münchenbuchsee	3053	Z7
Chanéaz	1409	Z9	Coglio	6678	Z9	Court	2738	Z8	Deitingen	4543	Z7
Chapelle (Broye)	1534	Z9	Coinsins	1267	Z9	Courtaman	1791	Z9	Delémont	2800	Z8
Chapelle (Glâne)	1608	Z9	Cointrin	1216	Z9	Courtedoux	2905	Z8	Delley	1567	Z9
Chapelle-sur-Moudon	1063	Z9	Coldrerio	6877	Z9	Courtelay	2608	Z8	Démoret	1415	Z9
Chardonne	1803	Z9	Colla	6951	Z9	Courtemaîche	2923	Z8	Denens	1135	Z9
Charmey (Grüyère)	1637	Z9	Collex	1239	Z9	Courtepin	1784	Z9	Denezy	1410	Z9
Charmoille	2947	Z8	Collombey	1868	Z9	Courtételle	2852	Z8	Denges	1026	Z9

Répertoire des localités de transport D–F

▲ Localités avec supplément pour accès difficiles (CHF 150.00)

Lieu	NPA	Zone	Lieu	NPA	Zone	Lieu	NPA	Zone	Lieu	NPA	Zone
Densbüren	5026	Z4	Echarlens	1646	Z9	Epaouvillers	2885	Z8	Fällanden	8117	Z1
Derendingen	4552	Z7	Echichens	1112	Z9	Ependes FR	1731	Z9	Fanas	7215	Z8
Detligen	3036	Z7	Eclagnens	1376	Z9	Ependes VD	1434	Z9	Fankhaus (Trub)	3557	Z7
Develier	2802	Z8	Eclépens	1312	Z9	Epesses	1098	Z9	Faug	1595	Z9
Dicken	9115	Z2	Ecoteaux	1612	Z9	Epiquerez	2886	Z8	Farden	7433	Z8
Diegten	4457	Z7	Ecublens FR	1673	Z9	Eppenber	5012	Z4	Farnern	4539	Z7
Dielsdorf	8157	ZU	Ecublens VD	1024	Z9	Epsach	3272	Z7	Farvagny	1726	Z9
Diemerswil	3053	Z7	Ecuvillens	1730	Z9	Eptingen	4458	Z7	Faulensee	3705	Z8
Diemtigen	3754	Z8	Ederswiler	2813	Z8	Erde	1976	Z9	Féchy	1173	Z9
Diepflingen	4442	Z7	Edlibach	6313	Z7	Ergisch	▲ 3947	Z9	Fehraltorf	8320	Z2
Diepoldsau	9444	Z3	Effingen	5078	Z3	Eriswil	4952	Z7	Fehren	4232	Z7
Dierikon	6036	Z7	Effretikon	8307	Z1	Eriz	3619	Z8	Felben-Wellhausen	8552	ZU
Diesbach GL	8777	Z6	Egerkingen	4622	Z7	Erlach	3235	Z7	Feldbach	8714	Z4
Diesbach b. Büren	3264	Z7	Egg (Flawil)	9231	Z2	Erlen	8586	ZU	Feldbrunnen	4532	Z7
Diesse	2517	Z8	Egg b. Zürich	8132	Z3	Erlenbach im Simmental	3762	Z8	Felsberg	7012	Z8
Diessenhofen	8253	Z1	Egg SZ	8847	Z5	Erlenbach ZH	8703	Z2	Felsenau AG	5316	Z2
Dieterswil	3256	Z7	Eggenwil	5445	Z3	Erlinsbach	5018	Z4	Fenalet-sur-Bex	1880	Z9
Dietfurt	9615	Z1	eggerberg	3939	Z9	Erlinsbach SO	5015	Z5	Feuil-sur-Corsier	1809	Z9
Dietikon	8953	Z2	Eggersriet	9034	Z2	Ermatingen	8272	ZU	Ferden	▲ 3916	Z9
Dietlikon	8305	Z1	Eggiwil	3537	Z7	Ermensee	6294	Z7	Ferlens VD	1076	Z9
Dietwil	6042	Z7	Eglisau	8193	ZU	Ermenswil	8734	Z3	Ferpicloz	1724	Z9
Dinhard	8474	ZU	Egliswil	5704	Z4	Ernen	▲ 3995	Z9	Ferreyres	1313	Z9
Dino	6967	Z9	Egnach	9322	ZU	Ernetschwil	8725	Z3	Fétigny	1532	Z9
Dintikon	5606	Z3	Egolzwil	6243	Z7	Erschmatt	▲ 3957	Z9	Feuerthalen	8245	Z1
Disentis/Mustér	7180	Z8	Ehrendingen	5420	Z1	Erschwil	4228	Z7	Feusisberg	8835	Z4
Dittingen	4243	Z7	Eich	6205	Z7	Ersigen	3423	Z7	Feutersoey	3784	Z8
Dizy	1304	Z9	Eichberg	9453	Z5	Erstfeld	6472	Z7	Fey	1044	Z9
Domat/Ems	7013	Z8	Eigenthal	6013	Z7	Eschen	9492	Z6	Fey (Nendaz)	1996	Z9
Dombresson	2056	Z8	Eigergletscher	▲ 3823	Z8	Eschenbach LU	6274	Z7	Fiaugères	1609	Z9
Domdidier	1564	Z9	Eiken	5074	Z4	Eschenbach SG	8733	Z3	Fidaz	7019	Z8
Dommartin	1041	Z9	Einigen	3646	Z8	Eschenz	8264	Z1	Fideris	7235	Z8
Dompierre FR	1563	Z9	Einsiedeln	8840	Z5	Eschert	2743	Z8	Fiesch	▲ 3984	Z9
Dompierre VD	1682	Z9	Eischoll	▲ 3943	Z9	Eschikofen	8553	ZU	Fieschertal	▲ 3984	Z9
Donat	7433	Z8	Eisten	▲ 3922	Z9	Eschlikon TG	8360	ZU	Fiez	1420	Z9
Donatyre	1580	Z9	Elfingen	5077	Z4	Escholzmatt	6182	Z7	Figino	6918	Z9
Dongio	6715	Z9	Elgg	8353	Z1	Esmonts	1670	Z9	Filet	▲ 3983	Z9
Donneloye	1407	Z9	Ellighausen	8566	ZU	Essert FR	1724	Z9	Filisur	▲ 7477	Z8
Donzhausen	8583	ZU	Ellikon am Rhein	8464	ZU	Essertes	1078	Z9	Filzbach	8757	Z5
Doppleschwand	6112	Z7	Ellikon an der Thur	8548	Z1	Essertines-sur-Rolle	1186	Z9	Finhaut	1925	Z9
Dorénaz	1905	Z9	Elm	8767	Z6	Essertines-sur-Yverdon	1417	Z9	Finsterhennen	2577	Z8
Dorf	8458	ZU	Elsau	8352	Z1	Essert-Pittet	1435	Z9	Finstersee	6313	Z7
Dörflingen	8239	Z2	Embd	▲ 3926	Z9	Essert-sous-Champvent	1443	Z9	Finsterwald b. Entlebuch	6162	Z7
Dornach	4143	Z7	Embrach	8424	ZU	Esslingen	8133	Z3	Fionnay	1948	Z9
Dotnacht	8566	ZU	Emdthal	3711	Z8	Estavannens	1665	Z9	Fischbach LU	6145	Z7
Dottikon	5605	Z3	Emmen	6032	Z7	Estavayer-le-Gibloux	1695	Z9	Fischbach-Göslikon	5525	Z3
Döttingen	5312	Z2	Emmenbrücke	6020	Z7	Estavayer-le-Lac	1470	Z9	Fischenthal	8497	Z2
Dotzigen	3293	Z7	Emmenmatt	3543	Z7	Estévenens	1687	Z9	Fischingen	8376	Z1
Dozwil	8582	ZU	Emmetten	6376	Z7	Etagnières	1037	Z9	Fisibach	5467	ZU
Dreien	9612	Z1	Endingen	5304	Z1	Etoy	1163	Z9	Fislibach	5442	Z2
Dübendorf	8600	Z1	Engelberg	6390	Z7	Ettenhausen TG	8356	ZU	Flaach	8416	ZU
Düdingen	3186	Z7	Engelburg	9032	Z1	Ettingen	4107	Z7	Flamatt	3175	Z7
Duggingen	4202	Z7	Enges	2073	Z8	Ettiswil	6218	Z7	Flanthey	3978	Z9
Dullier	1266	Z9	Enggiststein	3077	Z7	Etzelkofen	3306	Z7	Fläsch	7306	Z8
Dulliken	4657	Z7	Engi	8765	Z6	Etzgen	5275	Z3	Flawil	9230	Z1
Dully	1195	Z9	Engishofen	8586	ZU	Etziken	4554	Z7	Flendruz	1659	Z9
Dürnten	8635	Z3	Englisberg	3086	Z7	Etzwilen	8259	Z1	Flerden	7426	Z8
Dürrenäsch	5724	Z4	Engollon	2063	Z8	Euseigne	1982	Z9	Fleurier	2114	Z8
Dürrenroth	3465	Z7	Engwang	8556	ZU	Euthal	8844	Z5	Fliems Dorf	7017	Z8
Dussnang	8374	Z1	Engwilen	8564	ZU	Evilard	2533	Z8	Flood	▲ 7137	Z8
Duvin	▲ 7112	Z8	Ennenda	8755	Z5	Evionnaz	1902	Z9	Flüelen	6454	Z7
E			Ennetaach	8586	ZU	Evolène	1983	Z9	Flüeli-Ranf	6073	Z7
Ebersecken	6245	Z7	Ennetbaden	5408	Z1	Eyholz	3930	Z9	Flüh	4112	Z7
Ebersol	9122	Z2	Ennetbühl	9651	Z3	Eysins	1262	Z9	Flühli LU	6173	Z7
Ebertswil	8925	ZU	Ennetbürgen	6373	Z7	F			Flumenthal	4534	Z7
Ebikon	6030	Z7	Ennetmoos	6372	Z7	Fahrni b. Thun	3617	Z8	Flums	8890	Z6
Ebmatingen	8123	Z2	Enney	1667	Z9	Fahrwangen	5615	Z4	Flumserberg Bergheim	8896	Z6
Ebnat-Kappel	9642	Z2	Entlebuch	6162	Z7	Fahrweid	8951	Z2	Flurlingen	8247	Z1
Ebnet	6163	Z7	Epagny	1663	Z9	Fahy	2916	Z8	Font	1473	Z9
Echallens	1040	Z9	Epalinges	1066	Z9	Faido	6760	Z9	Fontainemelon	2052	Z8
Echandens	1026	Z9	Epauthyres	1417	Z9	Falera	7153	Z8	Fontaines NE	2046	Z8

Répertoire des localités de transport F–H

▲ Localités avec supplément pour accès difficiles (CHF 150.00)

Lieu	NPA	Zone	Lieu	NPA	Zone	Lieu	NPA	Zone	Lieu	NPA	Zone
Fontaines-sur-Grandson	1421	Z9	Gasel	3144	Z7	Gondiswil	4955	Z7	Grosswangen	6022	Z7
Fontanezier	1423	Z9	Gasenried	▲ 3924	Z9	Gondo	▲ 3907	Z9	Grub AR	9035	Z2
Fontannen b. Wolhusen	6110	Z7	Gattikon	8136	Z2	Gonten	9108	Z2	Grub SG	9036	Z2
Fontenais	2902	Z8	Geberstorf	5412	Z2	Gontenschwil	5728	Z6	Gruben	3946	Z9
Fontnas	9476	Z7	Gebertingen	8725	Z3	Goppenstein	▲ 3917	Z9	Grund b. Gstaad	3783	Z8
Forch	8127	Z2	Geiss	6123	Z7	Goppisberg	▲ 3983	Z9	Grünen	3455	Z7
Forel (Lavaux)	1072	Z9	Gelfingen	6284	Z7	Gordevio	6672	Z9	Grünenmatt	3452	Z7
Forel FR	1475	Z9	Gelterfingen	3126	Z7	Gordola	6596	Z9	Grünigen	8627	Z3
Forel-sur-Lucens	1526	Z9	Gelterkinden	4460	Z7	Gorduno	6518	Z9	Grüsch	7214	Z8
Fornet-Dessous	2717	Z8	Geltwil	5637	Z4	Gorgier	2023	Z8	Grüt (Gossau ZH)	8624	Z3
Fornet-Dessus	2718	Z8	Gempen	4145	Z7	Göschenen	6487	Z7	Gruyères	1663	Z9
Forst b. Längenbühl	3636	Z8	Gempenach	3215	Z7	Gossau SG	9200	Z1	Gryon	1882	Z9
Founex	1297	Z9	Genestrerio	6852	Z9	Gossau ZH	8625	Z3	Gstaad	3780	Z8
Fräschels	3284	Z7	Genève	1200	Z9	Gossens	1407	Z9	Gsteig b. Gstaad	3785	Z8
Frasco	▲ 6636	Z9	Genolier	1272	Z9	Gosswil	4579	Z7	Gsteigwiler	3814	Z9
Frasnacht	9320	Z1	Genthod	1294	Z9	Götighofen	8583	ZU	Guarda	▲ 7545	Z8
Frasses	1483	Z9	Gentilino	6925	Z9	Gottlieben	8274	ZU	Gudo	6515	Z9
Fraubrunnen	3312	Z7	Gerlafingen	4563	Z7	Goumoens-la-Ville	1376	Z9	Guggisberg	3158	Z7
Frauenfeld	8500	Z1	Gerlikon	8500	Z1	Goumois	2354	Z8	Gumefens	1643	Z9
Frauenkappelen	3202	Z7	Geroldswil	8954	Z2	Graben	3376	Z7	Gümligen	3073	Z7
Fregiécourt	2953	Z8	Gerolfingen	2575	Z8	Grabs	9472	Z6	Gümmenen	3205	Z7
Freidorf TG	9306	Z1	Gerra (Gambarogno)	6576	Z9	Grabserberg	9472	Z6	Gundetswil	8543	Z1
Freienbach	8807	Z4	Gerra (Verzasca)	6635	Z9	Grächen	▲ 3925	Z9	Günsberg	4524	Z7
Freienstein	8427	ZU	Gersau	6442	Z7	Grafenort	6388	Z7	Guntalingen	8468	Z8
Freienwil	5423	Z1	Gerzensee	3115	Z7	Grafenried	3308	Z7	Gunten	3654	ZU
Freimettigen	3510	Z7	Geschinen	▲ 3985	Z9	Graltshausen	8572	ZU	Guntershausen b. Aadorf	8357	Z1
Frenières-sur-Bex	1880	Z9	Gettnau	6142	Z7	Grancia	6916	Z9	Guntmadingen	8223	Z2
Frenkendorf	4402	Z7	Geuensee	6232	Z7	Grancy	1117	Z9	Gunzgen	4617	Z7
Fresens	2027	Z8	Ghirone	6720	Z9	Grandcour	1543	Z9	Gunzwil	6222	Z7
Fribourg	1700	Z9	Gibswil-Ried	8498	Z2	Grandevent	1421	Z9	Gurbrü	3208	Z7
Frick	5070	Z4	Giebenach	4304	Z7	Grandfontaine	2908	Z8	Gurmels	3212	Z7
Frieswil	3035	Z7	Giez	1429	Z9	Grandfontaine	2908	Z8	Gurtellen	6482	Z7
Frittschen	9504	ZU	Giffers	1735	Z9	Grandfontaine	2908	Z8	Gurzelen	3663	Z8
Frinvillier	2535	Z8	Gillarens	1673	Z9	Grandfontaine	2908	Z8	Guschelmuth	1792	Z9
Froideville	1055	Z9	Gilly	1182	Z9	Grandson	1422	Z9	Gutenberg	4932	Z7
Frümsen	9467	Z5	Gimel	1188	Z9	Grandval	2745	Z8	Gutenswil	8605	Z2
Fruthwilen	8269	ZU	Gimmelwald	▲ 3826	Z8	Grandvaux	1091	Z9	Guttannen	▲ 3864	Z8
Frutigen	3714	Z8	Gingins	1276	Z9	Grandvillard	1666	Z9	Guttet-Feschel	▲ 3956	Z9
Ftan	▲ 7551	Z9	Gjornico	6745	Z9	Granges (Veveyse)	1614	Z9	Güttingen	8594	ZU
Fuldera	▲ 7533	Z9	Gipf-Oberfrick	5073	Z4	Granges VS	3977	Z9	Gwatt (Thun)	3645	Z8
Fulenbach	4629	Z7	Gisikon	6038	Z7	Granges-de-Vesin	1484	Z9	Gy	1251	Z9
Füllinsdorf	4414	Z7	Giswil	6074	Z7	Granges-Paccot	1763	Z9	Gysenstein	3503	Z7
Full-Reuenthal	5324	Z2	Giswil	6074	Z7	Granges-près-Marnand	1523	Z9	H		
Fully	1926	Z9	Giubiasco	6512	Z9	Granges-près-Marnand	1523	Z9	Haag (Rehental)	9469	Z5
Fürigen	6363	Z7	Giumaglio	6678	Z9	Granges-près-Romont	1686	Z9	Habkern	3804	Z8
Furna	7232	Z8	Givisiez	1762	Z9	Gränichen	5722	Z4	Habsburg	5245	Z3
Fürstenuau	7414	Z8	Givrins	1271	Z9	Gräslikon	8415	ZU	Häfelingen	4445	Z7
Fürstenuabruck	7413	Z8	Gland	1196	Z9	Grasswil	3365	Z7	Hagenbuch ZH	8523	Z1
Fusio	▲ 6696	Z9	Gland	1196	Z9	Grattavache	1624	Z9	Hägendorf	4614	Z7
G			Glarus	8750	Z5	Gravesano	6929	Z9	Hägendorn	6332	Z7
Gabi (Simplon)	▲ 3907	Z9	Glashütten	4856	Z7	Greifensee	8606	Z2	Hägenschwil	9312	ZU
Gächlingen	8214	Z2	Glaspass	7428	Z8	Grellingen	4203	Z7	Häggingen	5607	Z3
Gächliwil	4584	Z7	Glattbrugg	8152	Z1	Grenchen	2540	Z8	Hagneck	2575	Z8
Gachnang	8547	Z1	Glattfelden	8192	ZU	Gregg	3280	Z7	Halden	9223	ZU
Gadenstätt	7244	Z8	Glattzentrum b. Wallisellen	8301	ZU	Grenliols	▲ 3993	Z9	Haldenstein	7023	Z8
Gadmen	▲ 3863	Z8	Gletterens	1544	Z9	Grenilles	1726	Z9	Haldi b. Schattdorf	6469	Z7
Gähwil	9534	Z1	Glion	1823	Z9	Grens	1274	Z9	Hallau	8215	Z2
Gais	9056	Z2	Glis	3902	Z9	Greppen	6404	Z7	Hallwil	5705	Z4
Galgenen	8854	Z5	Glovelier	2855	Z8	Gresso	▲ 6611	Z9	Halten	4566	Z7
Galmiz	3285	Z7	Gluringen	▲ 3998	Z9	Gressy	1432	Z9	Hämikon	6289	Z7
Gals	3238	Z7	Gnosca	6525	Z9	Gretenzbach	5014	Z5	Happerswil	8585	ZU
Gampel	3945	Z9	Gockhausen	8044	Z1	Grimenz	▲ 3961	Z9	Harenwilen	8553	ZU
Gampelen	3236	Z7	Gohl	3553	Z7	Grimisuat	1971	Z9	Härkingen	4624	Z7
Gamprin-Bendern	9487	Z6	Golaten	3207	Z7	Grindel	4247	Z7	Hasle b. Burgdorf	3415	Z7
Gams	9473	Z6	Goldach	9403	Z1	Grindelwald	▲ 3818	Z8	Hasle LU	6166	Z7
Gamsen	3900	Z9	Goldau	6410	Z7	Grolley	1772	Z9	Hasle AI	9054	Z2
Gandria	6978	Z9	Goldingen	8638	Z3	Grône	3979	Z9	Haslen GL	8773	Z6
Gänsbrunnen	4716	Z7	Goldswil (Thun)	3624	Z8	Grono	6537	Z9	Hasle-Rüegsau	3415	Z7
Gansingen	5272	Z3	Goldswil b. Interlaken	3805	Z8	Gross	8841	Z5	Hasliberg Goldern	6085	Z7
Ganterschwil	9608	Z1	Golino	6656	Z9	Grossaffoltern	3257	Z7	Hätzingen	8775	Z6
			Gollion	1124	Z9	Grossdietwil	6146	Z7			
			Gommiswald	8737	Z3	Grosshöchstetten	3506	Z7			

Répertoire des localités de transport H–K

▲ Localités avec supplément pour accès difficiles (CHF 150.00)

Lieu	NPA	Zone	Lieu	NPA	Zone	Lieu	NPA	Zone	Lieu	NPA	Zone
Hauenstein	4633	Z7	Hinterkappelen	3032	Z7	Illgau	6434	Z7	Kaufdorf	3126	Z7
Hauptikon	8926	Z4	Hintermoos	6260	Z7	Illhart	8556	ZU	Kefikon	8546	Z1
Hauptwil	9213	ZU	Hinterrhein	7438	Z8	Illighausen	8574	ZU	Kehrsatz	3122	Z7
Hausen am Albis	8915	Z3	Hinwil	8340	Z3	Illnau	8308	Z2	Kehrsiten	6365	Z7
Häusermoos im Emmental	3463	Z7	Hirschthal	5042	Z4	Im Fang	1656	Z9	Kempraten	8640	Z4
Häuslenen	8522	Z1	Hirzel	8816	Z3	Immensee	6405	Z7	Kempthal	8310	Z1
Haute-Nendaz	1997	Z9	Hittnau	8335	Z2	Indemini	▲ 6571	Z9	Kernenried	3309	Z7
Hauterive NE	2068	Z8	Hitzkirch	6285	Z7	Inden	3953	Z9	Kerns	6064	Z7
Hauteville	1648	Z9	Hochdorf	6280	Z7	Inkwil	3375	Z7	Kerzers	3210	Z7
Häutligen	3510	Z7	Hochfelden	8182	ZU	Innerberg	3044	Z7	Kesswil	8593	ZU
Hedingen	8908	Z3	Höchstetten	3429	Z7	Innereriz	3619	Z8	Kestenholz	4703	Z7
Heerbrugg	9435	Z3	Hochwald	4146	Z7	Innerferrera	▲ 7445	Z8	Kienberg	4468	Z7
Hefenhofen	8580	ZU	Höfen b. Thun	3631	Z8	Innerthal	8858	Z5	Kiental	3723	Z8
Heiden	9410	Z3	Hofen SH	8242	Z2	Innertkirchen	3862	Z8	Kiesen	3629	Z8
Hellgenschwendi	3625	Z8	Hoffeld	9114	Z2	Ins	3232	Z7	Kilchberg BL	4496	Z7
Heiligkreuz (Mels)	8888	Z7	Hofstatt	6154	Z7	Insone	6951	Z9	Kilchberg ZH	8802	Z2
Heimberg	3627	Z8	Hofstetten b. Brienz	3858	Z8	Interlaken	3800	Z8	Killwangen	8956	Z3
Heimenhausen	3373	Z7	Hofstetten SO	4114	Z7	Intragna	6655	Z9	Kippel	▲ 3917	Z9
Heimenschwand	3615	Z8	Hofstetten ZH	8354	Z1	Intschi	6476	Z7	Kirchberg BE	3422	Z7
Heimisbach	3453	Z7	Hohenrain	6276	Z7	Inwil	6034	Z7	Kirchberg SG	9533	ZU
Heimiswil	3412	Z7	Hohentannen	9216	ZU	Ipsach	2563	Z8	Kirchdorf AG	5416	Z2
Heinrichswil	4558	Z7	Hohtenn	3949	Z9	Iragna	6707	Z9	Kirchdorf BE	3116	Z7
Heitenried	1714	Z9	Holderbank AG	5113	Z3	Iseltwald	3807	Z8	Kirchenthurnen	3128	Z7
Heldswil	9216	ZU	Holderbank SO	4718	Z7	Isenfluh	3822	Z8	Kirchleerau	5054	Z5
Helgisried-Rohrbach	3155	Z7	Hölstein	4434	Z7	Isenthal	6461	Z7	Kirchlindach	3038	Z7
Helbühl	6016	Z7	Holzhausen ZG	6343	Z7	Iseo	6993	Z9	Klarsreuti	8585	ZU
Hellikon	4316	Z7	Holziken	5043	Z4	Iséables	1914	Z9	Kleinandelfingen	8451	ZU
Hellsau	3429	Z7	Homburg b. Thun	3622	Z8	Islikon	8546	Z1	Kleimbödingen	3213	Z7
Hemberg	9633	Z2	Hombrechtikon	8634	Z4	Islisberg	8905	Z3	Kleindietwil	4936	Z7
Hemishofen	8261	Z1	Homburg	8508	ZU	Isole di Brissago	6614	Z9	Kleindöttingen	5314	Z2
Hemmental	8231	Z2	Honau	6038	Z7	Isonne	6810	Z9	Kleine Scheidegg	▲ 3823	Z8
Hemmiken	4465	Z7	Hondrich	3702	Z8	Istighofen	8575	ZU	Kleingurms	3212	Z7
Henau	9247	ZU	Horboden	3755	Z8	Itingen	4452	Z7	Kleinklützel	4245	Z7
Hendschiken	5604	Z3	Horgen	8810	Z3	Ittenthal	5083	Z4	Kleinwangen	6277	Z7
Henggart	8444	ZU	Horgenberg	8815	Z3	Ittigen	3063	Z7	Klingnau	5313	Z2
Hennens	1681	Z9	Hörhausen	8507	ZU	J			Klöntal	8750	Z5
Henniez	1525	Z9	Höri	8181	ZU	Jaberg	3629	Z8	Klostern	7250	Z8
Herbetswil	4715	Z7	Horn	9326	Z1	Jaun	1656	Z9	Kloten	8302	Z6
Herbligen	3671	Z8	Hornussen	5075	Z4	Jegenstorf	3303	Z7	Knobisbühl	8881	ZU
Herbrugg	▲ 3927	Z9	Horrenbach	3623	Z8	Jenaz	7233	Z8	Knonau	8934	Z4
Herdern	8535	ZU	Horriwil	4557	Z7	Jenins	7307	Z8	Knutwil	6213	Z7
Héremence	1987	Z9	Horw	6048	Z7	Jens	2565	Z8	Koblentz	5322	Z2
Hergiswil b. Willisau	6133	Z7	Hosenruck	9515	ZU	Jeuss	1793	Z9	Kollbrunn	8483	Z1
Hergiswil NW	6052	Z7	Hospental	6493	Z7	Jona	8645	Z4	Kölliken	5742	Z4
Herisau	9100	Z1	Hotwil	5277	Z3	Jonen	8916	Z3	Köniz	3098	Z7
Herlisberg	6028	Z7	Hubersdorf	4535	Z7	Jongny	1805	Z9	Konolfingen	3510	Z7
Hermance	1248	Z9	Huémoz	1884	Z9	Jonschwil	9243	ZU	Koppigen	3425	Z7
Hermenches	1513	Z9	Hugelschhofen	8565	ZU	Jouxten-Mézery	1008	Z9	Kottwil	6217	Z7
Hermetschwil-Staffeln	5626	Z3	Humlikon	8457	ZU	Jurians	1326	Z9	Kradolf	9214	ZU
Hermiswil	3475	Z7	Hundwil	9064	Z2	Jussy	1254	Z9	Kradolf-Schönenberg	9214	ZU
Hermrigen	3274	Z7	Hünenberg	6331	Z7	K			Kräillingen	3315	Z7
Herrenhof	8585	ZU	Hünenberg See	6333	Z7	Kägiswil	6056	Z7	Krattigen	3704	Z8
Herrenschwanden	3037	Z7	Hünibach	3626	Z8	Kaiseraugst	4303	Z7	Krauchthal	3326	Z7
Herrliberg	8704	Z2	Hüniken	4554	Z7	Kaiserstuhl AG	5466	ZU	Kreuzlingen	8280	ZU
Hersberg	4423	Z7	Hüntwangen	8194	ZU	Kaisten	5082	Z4	Kriechnwil	3179	Z7
Herswil	4558	Z7	Hunzenschwil	5502	Z3	Kallern	5625	Z4	Kriegstetten	4566	Z7
Herznach	5027	Z4	Hurden	8640	Z4	Kallnach	3283	Z7	Kriens	6010	Z7
Herzogenbuchsee	3360	Z7	Hüswil	6152	Z7	Kalpetran	▲ 3922	Z9	Kriessern	9451	Z4
Hessigkofen	4577	Z7	Hütten	8825	Z4	Kaltacker	3413	Z7	Krinau	9622	Z2
Hettenschwil	5317	Z2	Hüttikon	8115	Z1	Kaltbach	6212	Z7	Krummenau	9643	Z3
Hettiswil b. Hindelbank	3325	Z7	Hüttlingen	8553	ZU	Kaltbrunn	8722	Z3	Küblis	7240	Z8
Hettlingen	8442	ZU	Huttwil	4950	Z7	Kaltenbach	8259	Z1	Kulmerau	6234	Z7
Hildisrieden	6024	Z7	Hüttwilen	8536	Z1	Kammersrohr	4535	Z7	Kümmertshausen	8586	ZU
Hilfikon	5613	Z3	I			Kandergrund	3716	Z8	Künten	5444	ZU
Hilterfingen	3652	Z8	Ibach	6438	Z7	Kandersteg	3718	Z8	Küsnacht ZH	8700	Z2
Himmelried	4204	Z7	Ichertswil	4571	Z7	Känerkinden	4447	Z7	Küssnacht am Rigi	6403	Z7
Hindelbank	3324	Z7	Icogne	1977	Z9	Kappel am Albis	8926	Z4	Küttigen	5024	Z4
Hinteregg	8132	Z3	Iffwil	3305	Z7	Kappel SO	4616	Z7	Küttigkofen	4581	Z7
Hinterforst	9452	Z4	Igis	7206	Z8	Kappelen	3273	Z7	Kyburg	8314	Z2
Hinterfultigen	3089	Z7	Ilanz	7130	Z8	Kastanienbaum	6047	Z7			

Répertoire des localités de transport L

▲ Localités avec supplément pour accès difficiles (CHF 150.00)

Lieu	NPA	Zone	Lieu	NPA	Zone	Lieu	NPA	Zone	Lieu	NPA	Zone
Kyburg-Buchegg	4586	Z7	Langnenneunforn	8506	Z1	Lentigny	1745	Z9	Liesberg	4253	Z7
L			Largario	6724	Z9	Lenzburg	5600	Z3	Liestal	4410	Z7
La Brévine	2406	Z8	Latsch	▲ 7484	Z8	Lenzerheide/Lai	7078	Z8	Ligerz	2514	Z8
La Châtagne	2406	Z8	Latterbach	3758	Z8	Leontica	6716	Z9	Lignerolle	1357	Z9
La Chauz (Cossonay)	1308	Z9	L'Auberson	1454	Z9	Les Acacias	1227	Z9	Lignièrès	2523	Z8
La Chauz-de-Fonds	2300	Z8	Lauenen b. Gstaad	3782	Z8	Les Agettes	1992	Z9	Ligornetto	6853	Z9
La Chauz-des-Breuleux	2345	Z8	Lauerz	6424	Z7	Les Avanchets	1220	Z9	Limpach	3317	Z7
La Chauz-du-Milieu	2405	Z8	Läufelfingen	4448	Z7	Les Avants	1833	Z9	Lindau	8315	Z1
La Cibourg	2300	Z8	Laufen	4242	Z7	Les Bayards	2127	Z8	Linden	3673	Z8
La Combazz	1862	Z9	Laufenburg	5080	Z3	Les Bioux	1346	Z9	Linescio	6682	Z9
La Conversion	1093	Z9	Laupen BE	3177	Z7	Les Bois	2336	Z8	Linthal	8783	Z7
La Corbaz	1782	Z9	Laupen ZH	8637	Z3	Les Brenets	2416	Z8	Lipperswil	8564	ZU
La Côte-aux-Fées	2117	Z8	Laupersdorf	4712	Z7	Les Breuleux	2345	Z8	Lippoldswilen	8566	ZU
La Croix (Lutry)	1090	Z9	Lauperswil	3438	Z7	Les Charbonnières	1343	Z9	L'Isle	1148	Z9
La Croix-de-Rozon	1257	Z9	Laura	▲ 6549	Z9	Les Clées	1356	Z9	Littenheid	9573	ZU
La Cure	1265	Z9	Lausanne	1000	Z9	Les Collons	1988	Z9	Litzirüti	▲ 7058	Z8
La Ferrière	2333	Z8	Lausen	4415	Z7	Les Cullayes	1080	Z9	Lobsigen	3268	Z7
La Forclaz VD	1866	Z9	Lauterbrunnen	3822	Z8	Les Diablerets	1865	Z9	Loc	3960	Z9
La Foully VS	1944	Z9	Lauwil	4426	Z7	Les Ecasseys	1697	Z9	Locarno	6600	Z9
La Heutte	2604	Z8	Lavertezzo	6633	Z9	Les Emibois	2338	Z8	Loco	6661	Z9
La Joux FR	1697	Z9	Lavey-les-Bains	1892	Z9	Les Enfers	2363	Z8	Lodano	6678	Z9
La Lécherette	1660	Z9	Lavigny	1175	Z9	Les Evouettes	1897	Z9	Lodrino	6527	Z9
La Magne	1687	Z9	Lavin	▲ 7543	Z9	Les Friques	1566	Z9	Lohn GR	7433	Z8
La Neirigue	1686	Z9	Lavorgo	6746	Z9	Les Geneveys-sur-Coffrane	2206	Z8	Lohn SH	8235	Z2
La Neuveville	2520	Z8	Lax	▲ 3994	Z9	Les Genevez JU	2714	Z8	Lohn-Ammannsegg	4573	Z7
La Plaine	1283	Z9	Le Bémont JU	2360	Z8	Les Giettes	1871	Z9	Löhningen	8224	Z2
La Praille	1227	Z9	Le Brassus	1348	Z9	Les Haudères	1984	Z9	Lohnstorf	3127	Z7
La Praz	1148	Z9	Le Brouillet	2406	Z8	Les Hauts-Geneveys	2208	Z8	Lömmenschwil	9308	ZU
La Punt-Chamues-ch	▲ 7522	Z9	Le Bry	1645	Z9	Les Marécottes	1923	Z9	Lommis	9506	ZU
La Rippe	1278	Z9	Le Cerneux-Péguignot	2414	Z8	Les Mayens-de-Sion	1992	Z9	Lommiswil	4514	Z7
La Roche FR	1634	Z9	Le Cerneux-Veusil	2345	Z8	Les Monts-de-Corsier	1808	Z9	Lonay	1027	Z9
La Rôsa	▲ 7742	Z9	Le Châble VS	1934	Z9	Les Monts-de-Pully	1068	Z9	Longirod	1261	Z9
La Sage	1985	Z9	Le Château-de-Ste-Croix	1450	Z9	Les Mosses	1862	Z9	Lopagno	6956	Z9
La Sagne (Ste-Croix)	1450	Z9	Le Châtellard VS	1925	Z9	Les Moulins	1660	Z9	Losone	6616	Z9
La Sagne NE	2314	Z8	Le Crêt-du-Loclé	2322	Z8	Les Paccots	1619	Z9	Lossy	1782	Z9
La Sarraz	1315	Z9	Le Crêt-près-Semsaies	1611	Z9	Les Planchettes	2325	Z8	Lostallo	6558	Z9
La Tanne	2720	Z8	Le Fuet	2712	Z8	Les Plans-sur-Bex	1880	Z9	Lostorf	4654	Z7
La Tine	1658	Z9	Le Grand-Saconnex	1218	Z9	Les Pommerats	2353	Z8	Lottigna	6716	Z9
La Tour-de-Peilz	1814	Z9	Le Landeron	2525	Z8	Les Ponts-de-Martel	2316	Z8	Lotzwil	4932	Z7
La Tour-de-Trême	1635	Z9	Le Lieu	1345	Z9	Les Posses-sur-Bex	1880	Z9	Lourtier	1948	Z9
La Tzoumaz	1918	Z9	Le Lignon	1219	Z9	Les Prés-d'Orvin	2534	Z8	Lovatens	1682	Z9
La Verrerie	1624	Z9	Le Locle	2400	Z8	Les Rasses	1452	Z9	Lovens	1756	Z9
La Vraconnaz	1454	Z9	Le Mont-Pèlerin	1801	Z9	Les Reussilles	2722	Z8	Loveresse	2732	Z8
La Vue-des-Alpes	2052	Z8	Le Mont-sur-Lausanne	1052	Z9	Les Sagnettes	2124	Z8	Lucelle	2807	Z8
Laax GR	7031	Z8	Le Mouret	1724	Z9	Les Taillères	2406	Z8	Lucens	1522	Z9
L'Abbaye	1344	Z9	Le Muids	1273	Z9	Les Tavernes	1607	Z9	Lüchingen	9450	Z4
L'Abergement	1355	Z9	Le Noirmont	2340	Z8	Les Thioleyres	1607	Z9	Luchsingen	8775	Z6
Lachen SZ	8853	Z5	Le Pâquier NE	2058	Z8	Les Verrières	2126	Z8	Ludiano	6721	Z9
Lacorex	1287	Z9	Le Pâquier-Montbarry	1661	Z9	Les Vieux-Prés	2054	Z8	Lufingen	8426	ZU
Ladir	7155	Z8	Le Pont	1342	Z9	Lessoc	1669	Z9	Lugaggia	6953	Z9
Lajoux JU	2718	Z8	Le Prédame	2714	Z8	L'Etivaz	1660	Z9	Lugano	6900	Z9
Lalden	3931	Z9	Le Prese	▲ 7746	Z9	Leuggelbach	8774	Z6	Lugnez	2933	Z8
Lamboing	2516	Z8	Le Prévoux	2400	Z8	Leuggern	5316	Z2	Lugnorre	1789	Z9
Lamone	6814	Z9	Le Sentier	1347	Z9	Leuk Stadt	3953	Z9	Luis	1184	Z9
Lampenberg	4432	Z7	Le Sépey	1863	Z9	Leukerbad	▲ 3954	Z9	Lully FR	1470	Z9
Landquart	7302	Z8	Le Trétien	1923	Z9	Leutwil	5725	ZU	Lumbréin	▲ 7148	Z8
Landschlacht	8597	ZU	Le Vaud	1261	Z9	Leuzigen	3297	Z7	Lumino	6533	Z9
Langenbruck	4438	Z7	Léchelles	1773	Z9	Levron	1942	Z9	Lungern	6078	Z7
Längenbühl	3636	Z8	Leggia	6556	Z9	Leysin	1854	Z9	Lupfig	5242	Z2
Langendorf	4513	Z7	Leibstadt	5325	Z2	Leytron	1912	Z9	Lupsingen	4419	Z7
Langenthal	4900	Z7	Leimbach AG	5733	Z5	Li Curt	▲ 7745	Z9	Lurtigen	3215	Z7
Langnau am Albis	8135	Z2	Leimbach TG	8584	ZU	Libingen	9614	Z2	Lüscherz	2576	Z8
Langnau b. Reiden	6262	Z7	Leimiswil	4935	Z7	Lichtensteig	9620	Z1	Lüsslingen	4574	Z7
Langnau im Emmental	3550	Z7	Leissigen	3706	Z8	Liddes	1945	Z9	Lussy-sur-Morges	1167	Z9
Langrickenbach	8585	ZU	Lenggenwil	9525	ZU	Liebefeld	3097	Z7	Lustdorf	8512	ZU
Langwies	▲ 7057	Z8	Lengnau AG	5426	Z1	Liebistorf	3213	Z7	Lustmühle	9062	Z1
Langwiesen	8246	Z1	Lengnau BE	2543	Z8	Liedertswil	4436	Z7	Luterbach	4542	Z7
Lanterswil	9503	ZU	Lengwil	8574	ZU	Lieffrens	1688	Z9	Lüterkofen	4571	Z7
Lantsch/Lenz	7083	Z8	Lenk im Simmental	3775	Z8	Lieli LU	6277	Z7	Lüterswil	4584	Z7
Langenhäusern	3148	Z7	Lens	1978	Z9	Lienz	9464	Z5	Luthern	6156	Z7

Répertoire des localités de transport L–M

▲ Localités avec supplément pour accès difficiles (CHF 150.00)

Lieu	NPA	Zone	Lieu	NPA	Zone	Lieu	NPA	Zone	Lieu	NPA	Zone
Lütisburg	9604	ZU	Mathod	1438	Z9	Miège	▲ 3972	Z9	Mont-Soleil	2610	Z8
Lutry	1095	Z9	Mathon	7433	Z8	Mies	1295	Z9	Mont-sur-Rolle	1185	Z9
Lütschental	3816	Z8	Matran	1753	Z9	Miex	1896	Z9	Mont-Tramelan	2723	Z8
Lützelflüh-Goldbach	3432	Z7	Matt	8766	Z6	Migliaglia	6986	Z9	Moosleerau	5054	Z5
Lutzenberg	9426	Z2	Matten (St. Stephan)	3773	Z8	Milken	3157	Z7	Moosseedorf	3302	Z7
Luven	▲ 7141	Z8	Matten b. Interlaken	3800	Z8	Minusio	6648	Z9	Morbio Inferiore	6834	Z9
Luzein	7242	Z8	Mattstetten	3322	Z7	Miralago	▲ 7743	Z9	Morcote	6922	Z9
Luzern	6000	Z7	Mattwil	8585	ZU	Mirchel	3532	Z7	Môrel	▲ 3983	Z9
Lyss	3250	Z7	Matzendorf	4713	Z7	Misery	1721	Z9	Morens FR	1541	Z9
Lyssach	3421	Z7	Matzingen	9548	ZU	Misery-Courtillon	1721	Z9	Morgarten	6315	Z7
M			Mauborget	1453	Z9	Missy	1565	Z9	Morges	1110	Z9
Madetswil	8322	Z2	Mauensee	6216	Z7	Mitlödi	8756	Z5	Morgins	1875	Z9
Madiswil	4934	Z7	Maules	1625	Z9	Mittelhäusern	3147	Z7	Mörigen	2572	Z8
Madonna del Piano	6995	Z9	Maur	8124	Z2	Mittellunden	7222	Z8	Möriken AG	5103	Z3
Madrano	6780	Z9	Mauraz	1148	Z9	Mogelsberg	9122	Z2	Morissen	▲ 7143	Z8
Mädris-Vermol	8886	Z7	Mauren FL	9493	Z6	Moghegno	6677	Z9	Morlens	1674	Z9
Madulain	▲ 7523	Z9	Mauren TG	8576	ZU	Möhlín	4313	Z7	Morlon	1638	Z9
Magadino	6573	Z9	Medeglia	6809	Z9	Moiry VD	1148	Z9	Morrens VD	1054	Z9
Magden	4312	Z7	Medels im Rheinwald	7436	Z8	Molare	6760	Z9	Morschach	6443	Z7
Mägenwil	5506	Z2	Meggen	6045	Z7	Moleno	6524	Z9	Mörschwil	9402	Z1
Maggia	6673	Z9	Mehlsecken	6260	Z7	Molinazzo di Monteggio	6995	Z9	Mosen	6295	Z7
Maggingen/Macolin	2532	Z8	Meien	6485	Z7	Molinis	▲ 7056	Z8	Mosnang	9607	Z1
Magliaso	6983	Z9	Meienried	3294	Z7	Mollens VD	1146	Z9	Mosogno	▲ 6611	Z9
Maglio di Colla	6959	Z9	Meierskappel	6344	Z7	Mollens VS	▲ 3974	Z9	Mossel	1675	Z9
Magnedens	1727	Z9	Meilen	8706	Z3	Mollie-Margot	1073	Z9	Môtier (Vully)	1787	Z9
Maienfeld	7304	Z8	Meinier	1252	Z9	Mollis	8753	Z5	Môtiers NE	2112	Z8
Mairengo	6763	Z9	Meinisberg	2554	Z8	Molondin	1415	Z9	Mötschwil	3324	Z7
Maisprach	4464	Z7	Meiringen	▲ 3860	Z8	Mols	8885	Z5	Motto (Blenio)	6721	Z9
Maladers	▲ 7026	Z8	Meisterschwanden	5616	Z4	Mompé Medel	7183	Z8	Moudon	1510	Z9
Malans GR	▲ 7208	Z8	Melano	6818	Z9	Mon	▲ 7458	Z8	Moutier	2740	Z8
Malix	7074	Z8	Melchnau	4917	Z7	Mönchaltorf	8617	Z3	Movelier	2812	Z8
Malleray	2735	Z8	Melchsee-Frutt	6068	Z7	Moneto	6659	Z9	Mugena	6939	Z9
Maloja	▲ 7516	Z9	Melchtal	6067	Z7	Monible	2715	Z8	Muggio	6838	Z9
Malters	6102	Z7	Melide	6815	Z9	Monnaz	1125	Z9	Muhlen	5037	Z4
Malvalgia	6713	Z9	Mellikon	5465	Z1	Montagne-de-Courtelay	2608	Z8	Mühlau	5642	Z4
Mamishaus	3152	Z7	Mellingen	5507	Z2	Montagne-de-Sonvilier	2615	Z8	Mühlebach (Goms)	▲ 3995	Z9
Mammern	8265	Z1	Mels	8887	Z7	Montagnola	6926	Z9	Mühleberg	3203	Z7
Mandach	5318	Z2	Meltingen	4233	Z7	Montagny-la-Ville	1776	Z9	Mühledorf BE	3116	Z7
Männedorf	8708	Z4	Mendrisio	6850	Z9	Montagny-les-Monts	1774	Z9	Mühledorf SO	4583	Z7
Mannenbach-Salenstein	8268	ZU	Ménières	1533	Z9	Montagny-près-Yverdon	1442	Z9	Mühlehorn	8874	Z5
Mannens	1775	Z9	Menzberg	6125	Z7	Montalchez	2027	Z8	Mühlethal	4812	Z7
Manno	6928	Z9	Menziken	5737	Z5	Montana	▲ 3963	Z9	Mühlethurnen	3127	Z7
Maracon	1613	Z9	Menzingen	6313	Z7	Montaubion-Chardonney	1041	Z9	Mühlrüti	9613	Z1
Marbach LU	6196	Z7	Menznau	6122	Z7	Montavon	2857	Z8	Mülchi	3317	Z7
Marbach SG	9437	Z4	Menzonio	6692	Z9	Montbovon	1669	Z9	Mulegns	7455	Z8
Marchissy	1261	Z9	Merenschwand	5634	Z4	Montbrelloz	1475	Z9	Müléné	3711	Z8
Mariastein	4115	Z7	Mergoscia	6647	Z9	Montcherand	1354	Z9	Müllheim Dorf	8555	ZU
Marin-Epagnier	2074	Z8	Meride	6866	Z9	Mont-Crosin	2610	Z8	Müllheim-Wigoltingen	8554	ZU
Marly	1723	Z9	Merishausen	8232	Z2	Mont-de-Buttes	2116	Z8	Mülligen	5243	Z2
Marmorera	7456	Z8	Merligen	3658	Z8	Monte	6875	Z9	Mümliswil	4717	Z7
Marnand	1524	Z9	Merlischachen	6402	Z7	Monte Brè sopra Locarno	6605	Z9	Mumpf	4322	Z7
Maroggia	6817	Z9	Mervelier	2827	Z8	Monte Carasso	6513	Z9	Münchenbuchsee	3053	Z7
Marolta	6723	Z9	Merzligen	3274	Z7	Montenol	2884	Z8	Münchenstein	4142	Z7
Marsens	1633	Z9	Mesocco	6563	Z9	Montet (Broye)	1483	Z9	Münchenwiler	1797	Z9
Märstetten	8560	ZU	Messen	3254	Z7	Montet (Glâne)	1674	Z9	Münchringen	3303	Z7
Marthalen	8460	ZU	Mettau	5274	Z3	Montévrax	1724	Z9	Münchwilen AG	4333	Z7
Martherenges	1063	Z9	Mettembert	2806	Z8	Montfaucon	2362	Z8	Münchwilen TG	9542	ZU
Martigny	1920	Z9	Mettendorf TG	8553	ZU	Mönthal	5237	Z3	Mund	3903	Z9
Martigny-Croix	1921	Z9	Mettlen	9517	ZU	Montherod	1174	Z9	Münsingen	3110	Z7
Martina	▲ 7560	Z9	Mettmenstetten	8932	Z3	Monthey	1870	Z9	Münster VS	▲ 3985	Z9
Martisberg	▲ 3994	Z9	Metzerlen	4116	Z7	Montignez	2924	Z8	Muntelier	3286	Z7
Märwil	9562	ZU	Mex VD	1031	Z9	Mont-la-Ville	1148	Z9	Müntschemier	3225	Z7
Maschwanden	8933	Z4	Mex VS	1890	Z9	Montlingen	9462	Z5	Muolen	9313	ZU
Mase	1968	Z9	Meyriez	3280	Z7	Montmagny	1587	Z9	Muotathal	6436	Z7
Masein	7425	Z8	Meyrin	1217	Z9	Montmelon	2883	Z8	Mur (Vully) VD	1787	Z9
Massagno	6900	Z9	Mézery-près-Donneloye	1407	Z9	Montmollin	2037	Z8	Muralto	6600	Z9
Massagno Caselle	6908	Z9	Mézières FR	1684	Z9	Montpreveyres	1081	Z9	Muraz (Collombey)	1893	Z9
Massongex	1869	Z9	Mezzovico	6805	Z9	Montreux	1820	Z9	Muraz (Sierre)	3960	Z9
Massonnens	1692	Z9	Middes	1749	Z9	Montricher	1147	Z9	Murg	8877	Z5
Mastrils	7303	Z8	Miécourt	2946	Z8	Montsevelier	2828	Z8	Murgenthal	4853	Z7

Répertoire des localités de transport M-P

▲ Localités avec supplément pour accès difficiles (CHF 150.00)

Lieu	NPA	Zone	Lieu	NPA	Zone	Lieu	NPA	Zone	Lieu	NPA	Zone
Muri AG	5630	Z4	Niederrohrdorf	5443	Z2	Oberberg	8843	Z6	Orbe	1350	Z9
Muri b. Bern	3074	Z7	Niederscherli	3145	Z7	Oberkirch LU	6208	Z7	Orges	1430	Z9
Murist	1489	Z9	Niederstocken	3632	Z8	Oberkulm	5727	Z5	Orient	1341	Z9
Mürren	▲ 3825	Z8	Niederteufen	9052	Z2	Oberlunkhofen	8917	Z3	Origgio	6945	Z9
Murten	3280	Z7	Niederurnen	8867	Z4	Obermumpf	4324	Z7	Ormalingen	4466	Z7
Murzelen	3034	Z7	Niederuzwil	9244	ZU	Obernau	6012	Z7	Orny	1317	Z9
Müselbach	9602	ZU	Niederwald	▲ 3989	Z9	Oberneunforn	8526	ZU	Oron-la-Ville	1610	Z9
Müstair	▲ 7537	Z9	Niederwangen b. Bern	3172	Z7	Oberönz	3363	Z7	Oron-le-Châtel	1608	Z9
Müsungen	6289	Z7	Niederweningen	8166	Z1	Oberösch	3424	Z7	Orpund	2552	Z8
Mutrux	1428	Z9	Niederwil AG	5524	Z3	Oberramsern	4588	Z7	Orselina	6644	Z9
MuttENZ	4132	Z7	Niederwil SG	9203	ZU	Oberrickenbach	6387	Z7	Orsières	1937	Z9
Muzzano	6933	Z9	Niederwil SO	4523	Z7	Oberried am Brienzensee	3854	Z8	Orsonnens	1694	Z9
N			Niva (Vallemaggia)	6683	Z9	Oberried FR	1724	Z9	Ortschwaben	3042	Z7
Näfels	8752	Z5	Nivo	6746	Z9	Oberrieden	8942	Z3	Orvin	2534	Z8
Nänikon	8606	Z2	Nods	2518	Z8	Oberriet SG	9463	Z5	Orzens	1413	Z9
Nassen	9123	Z1	Noës	3976	Z9	Oberrohrdorf	5452	Z4	Oschwand	3476	Z7
Naters	3904	Z9	Noflen BE	3116	Z7	Oberrüti	5647	Z5	Oscos	6763	Z9
Nax	1973	Z9	Nohl	8212	Z1	Obersaxen Meierhof	▲ 7134	Z8	Osgna	6703	Z9
Naz	1041	Z9	Noiraigue	2103	Z8	Oberschan	9479	Z6	Ospizio Bernina	▲ 7710	Z9
Nebikon	6244	Z7	Noréaz	1757	Z9	Oberschrot	1716	Z9	Ossingen	8475	ZU
Necker	9126	Z2	Notwil	6207	Z7	Oberstammheim	8477	Z1	Osterfingen	8218	Z3
Neerach	8173	ZU	Novaggio	6986	Z9	Obersteckholz	4924	Z7	Ostermundigen	3072	Z7
Neftenbach	8413	ZU	Novalles	1431	Z9	Oberstocken	3632	Z8	Otfelingen	8112	Z1
Neggio	6991	Z9	Novazzano	6883	Z9	Oberterzen	8884	Z5	Othmarsingen	5504	Z3
Neirivue	1669	Z9	Noville	1845	Z9	Oberthal	3531	Z7	Ottenbach	8913	Z4
Nendeln	9485	Z6	Nufenen	7437	Z8	Oberurnen	8868	Z4	Ottikon (Gossau ZH)	8626	Z3
Nennigkofen	4574	Z7	Nuglar	4412	Z7	Oberuzwil	9242	ZU	Ottoberg	8561	ZU
Nenzlingen	4224	Z7	Nunningen	4208	Z7	Oberwald	▲ 3999	Z9	Oulens-sur-Lucens	1522	Z9
Neschwil	8484	Z2	Nürensdorf	8309	Z1	Oberwangen b. Bern	3173	Z7	Ouvonnaz	1911	Z9
Nesselnbach	5524	Z3	Nussbaumen AG	5415	Z2	Oberwangen TG	8374	Z1	P		
Nesslau	9650	Z3	Nussbaumen TG	8537	Z1	Oberweningen	8165	Z1	Pagig	▲ 7028	Z8
Netstal	8754	Z5	Nusshof	4453	Z7	Oberwil b. Büren	3298	Z7	Pailly	1416	Z9
Neu St. Johann	9652	Z3	Nuvilly	1485	Z9	Oberwil b. Zug	6317	Z7	Palagnedra	6657	Z9
Neuägeri	6314	Z7	Nyon	1260	Z9	Oberwil BL	4104	Z7	Palézieux-Village	1607	Z9
Neuchâtel	2000	Z8	O		Oberwil im Simmental	3765	Z8	Pambio-Noranco	6915	Z9	
Neudorf	6025	Z7	Obbürgen	6363	Z7	Oberwil-Lieli	8966	Z3	Pampigny	1142	Z9
Neuendorf	4623	Z7	Oberaach	8587	ZU	Obfelden	8912	Z3	Panex	1867	Z9
Neuenegg	3176	Z7	Oberägeri	6315	Z7	Obstalden	8758	Z5	Pany	7243	Z8
Neuenhof	5432	Z2	Oberärth	6414	Z7	Ochlenberg	3367	Z7	Paradiso	6900	Z9
Neuenkirch	6206	Z7	Oberbalm	3096	Z7	Ocourt	2889	Z8	Parpan	7076	Z8
Neuhaus SG	8732	Z3	Oberbalmberg	4524	Z7	Odogno	6951	Z9	Parsonz	▲ 7464	Z8
Neuhausen am Rheinfall	8212	Z1	Oberbipp	4538	Z7	Oekingingen	4566	Z7	Paspels	7417	Z8
Neuheim	6345	Z7	Oberbuchsiten	4625	Z7	Oensingen	4702	Z7	Passugg-Araschgen	7062	Z8
Neukirch (Egnach)	9315	ZU	Oberbüren	9245	ZU	Oerlingen	8461	ZU	Paudex	1094	Z9
Neunkirch	8213	Z2	Oberburg	3414	Z7	Oeschchenbach	4943	Z7	Payerne	1530	Z9
Neuwilen	8566	ZU	Oberbütschel	3088	Z7	Oeschgen	5072	Z4	Pazzallo	6912	Z9
Neyruz FR	1740	Z9	Oberdiessbach	3672	Z8	Oeschseite	3776	Z8	Peccia	▲ 6695	Z9
Neyruz-sur-Moudon	1515	Z9	Oberdorf BL	4436	Z7	Oetwil am See	8618	Z3	Pedrinat	6832	Z9
Nidau	2560	Z8	Oberdorf NW	6370	Z7	Oetwil an der Limmat	8955	Z2	Peist	▲ 7029	Z8
Nidfurn	8772	Z6	Oberdorf SO	4515	Z7	Oey	3753	Z8	Peney-le-Jorat	1059	Z9
Niederbipp	4704	Z7	Oberegg	9413	Z3	Oftringen	4665	Z7	Pensier	1783	Z9
Niederbuchsiten	4626	Z7	Oberembranch	8425	ZU	Ogens	1045	Z9	Penthaz	1303	Z9
Niederbüren	9246	ZU	Oberems	3948	Z9	Oggio	6955	Z9	Penthéraz	1375	Z9
Niederdorf	4435	Z7	Oberengstringen	8102	Z2	Ohmstal	6143	Z7	Perlen	6035	Z7
Niedergampel	3945	Z9	Oberentfelden	5036	Z4	Oleyres	1580	Z9	Perly	1258	Z9
Niedergesteln	3942	Z9	Oberflachs	5108	Z3	Olivone	▲ 6718	Z9	Perrefitte	2742	Z8
Niederglatt SG	9240	ZU	Oberfrittenbach	3551	Z7	Ollon VD	1867	Z9	Perroy	1166	Z9
Niederglatt ZH	8172	ZU	Obergerlafingen	4564	Z7	Ollon VS	▲ 3971	Z9	Personico	6744	Z9
Niedergösgen	5013	Z4	Obergesteln	▲ 3988	Z9	Olsberg	4305	Z7	Péry	2603	Z8
Niederhasli	8155	ZU	Oberglatt ZH	8154	ZU	Oltén	4600	Z7	Peseux	2034	Z8
Niederhelfenschwil	9527	ZU	Obergoldbach	3434	Z7	Oltingen	4494	Z7	Petit-Lancy	1213	Z9
Niederhünigen	3504	Z7	Obergösgen	4653	Z7	Onex	1213	Z9	Petit-Martel	2316	Z8
Niederlenz	5702	Z3	Oberhallau	8216	Z2	Onnens FR	1756	Z9	Peyres-Possens	1063	Z9
Niedermuhlern	3087	Z7	Oberhasli	8156	ZU	Onnens VD	1425	Z9	Pfäfers	▲ 7312	Z8
Niederneunforn	8525	ZU	Oberhelfenschwil	9621	Z2	Opfershofen TG	8584	ZU	Pfaffhausen	8118	Z2
Niederönz	3362	Z7	Oberhof	5062	Z5	Opfertshofen SH	8236	Z2	Pfäffikon SZ	8808	Z4
Niederösch	3424	Z7	Oberhofen AG	5273	Z3	Opfikon	8152	Z1	Pfäffikon ZH	8330	Z7
Niederrickenbach	6383	Z7	Oberhofen am Thunersee	3653	Z8	Oppens	1047	Z9	Pfaffnau	6264	Z2
Niederried b. Interlaken	3853	Z8	Oberhofen TG	8574	ZU	Oppikon	9565	ZU	Pfeffikon LU	5735	Z5
Niederried b. Kallnach	3283	Z7	Oberhünigen	3504	Z7	Oppligen	3629	Z8	Pfeffingen	4148	Z7

Répertoire des localités de transport P–R

▲ Localités avec supplément pour accès difficiles (CHF 150.00)

Lieu	NPA	Zone	Lieu	NPA	Zone	Lieu	NPA	Zone	Lieu	NPA	Zone
Pfungen	8422	ZU	Prévonloup	1682	Z9	Rekingen AG	5332	Z1	Roche-d'Or	2912	Z8
Pfyn	8505	ZU	Prez-vers-Noréaz	1746	Z9	Remaufens	1617	Z9	Rochefort	2019	Z8
Piandera Paese	6959	Z9	Prez-vers-Siviriez	1677	Z9	Remetschwil	5453	Z2	Roches BE	2762	Z8
Planezzo	6582	Z9	Prilly	1008	Z9	Remigen	5236	Z3	Rocourt	2907	Z8
Piano di Peccia	▲ 6695	Z9	Pringy	1663	Z9	Renan BE	2616	Z8	Rodels	7415	Z8
Piazzogna	6579	Z9	Progens	1624	Z9	Renens VD	1020	Z9	Rodersdorf	4118	Z7
Pierrafortscha	1723	Z9	Promasens	1673	Z9	Rengg	6162	Z7	Rodi-Fiesso	6772	Z9
Pieterlen	2542	Z8	Promontogno	▲ 7606	Z9	Rennaz	1847	Z9	Roggenburg	2814	Z8
Pignia	7443	Z8	Prosito	6526	Z9	Retschwil	6285	Z7	Roggliwil	6265	Z7
Pigniu	7156	Z8	Provence	1428	Z9	Reute AR	9411	Z4	Roggwil BE	4914	Z7
Pilatus Kulm	6010	Z7	Prugiasco	6723	Z9	Reutigen	3647	Z8	Roggwil TG	9325	ZU
Piotta	6776	Z9	Pugerna	6823	Z9	Reutlingen (Winterthur)	8404	ZU	Rohr AG	5032	Z4
Pitasch	▲ 7111	Z8	Puidoux-Gare	1070	Z9	Reverolle	1128	Z9	Rohr b. Olten	4655	Z7
Pizolpark (Mels)	8879	Z7	Pully	1009	Z9	Rhâzüns	7403	Z8	Rohrbach	4938	Z7
Pizy	1174	Z9	Puplinge	1241	Z9	Rheinau	8462	ZU	Rohrbachgraben	4938	Z7
Plaffeien	1716	Z9	Pura	6984	Z9	Rheineck	9424	Z2	Rohrmatt	6132	Z7
Plagne	2536	Z8	Purasca	6989	Z9	Rheinfelden	4310	Z7	Rolle	1180	Z9
Plan-les-Ouates	1228	Z9	Putz	7224	Z8	Rheinklingen	8259	Z1	Romainmôtier	1323	Z9
Plasselb	1737	Z9	Q		Rheinsulz	5084	Z3	Romairon	1423	Z9	
Platta	▲ 7185	Z8	Quarten	8883	Z5	Riaz	1632	Z9	Romanel-sur-Lausanne	1032	Z9
Plaun da Lej	▲ 7517	Z9	Quartino	6572	Z9	Riazzino	6595	Z9	Romanel-sur-Morges	1122	Z9
Pleigne	2807	Z8	Quinto	6777	Z9	Richenthal	6263	Z7	Romanens	1626	Z9
Pleujouse	2953	Z8	R		Richigen	3078	Z7	Romanshorn	8590	ZU	
Plons	8889	Z7	Rabius	7172	Z8	Richterswil	8805	Z4	Rombach	5022	Z4
Polhern	3638	Z8	Radelfingen b. Aarberg	3271	Z7	Ricken SG	8726	Z2	Römerswil LU	6027	Z7
Poliez-le-Grand	1041	Z9	Rafz	8197	ZU	Rickenbach b. Schwyz	6432	Z7	Romont BE	2538	Z8
Poliez-Pittet	1041	Z9	Rain	6026	Z7	Rickenbach b. Wil	9532	ZU	Romont FR	1680	Z9
Pollegio	6742	Z9	Ramersberg	6060	Z7	Rickenbach BL	4462	Z7	Romont-5	1680	Z9
Pompaples	1318	Z9	Rämismühle	8487	Z2	Rickenbach LU	6221	Z7	Romoos	6113	Z7
Pomy	1405	Z9	Ramiswil	4719	Z7	Rickenbach SO	4613	Z7	Rona	7454	Z8
Pont (Veveyse)	1699	Z9	Ramlinsburg	4433	Z7	Rickenbach ZH	8545	Z1	Ronco sopra Ascona	6622	Z9
Pont-de-la-Morge (Sion)	1962	Z9	Ramosch	▲ 7556	Z9	Rickenbach-Attikon	8544	Z1	Rongellen	7430	Z8
Ponte Capriasca	6946	Z9	Ramsei	3435	Z7	Ricketwil (Winterthur)	8352	Z1	Root	6037	Z7
Ponte Cremenaga	6996	Z9	Ramsen	8262	Z2	Riddes	1908	Z9	Ropraz	1088	Z9
Ponte Tresa	6988	Z9	Rancate	6862	Z9	Ried (Frutigen)	3724	Z8	Rorbas	8427	ZU
Pontenet	2733	Z8	Rances	1439	Z9	Ried (Muotathal)	6436	Z7	Rorschach	9400	Z1
Ponthaux	1772	Z9	Randa	▲ 3928	Z9	Ried b. Kerzers	3216	Z7	Rorschacherberg	9404	Z1
Pont-la-Ville	1649	Z9	Randogne	▲ 3975	Z9	Ried-Brig	3911	Z9	Röschenz	4244	Z7
Ponto Valentino	6724	Z9	Ranflüh	3439	Z7	Rieden SG	8739	Z3	Rosé	1754	Z9
Pontresina	▲ 7504	Z9	Ranzo	6577	Z9	Riederalp	▲ 3987	Z9	Rosenloui	▲ 3860	Z8
Porrentruy	2900	Z8	Raperswil	8558	ZU	Riedern	8750	Z5	Rossa	▲ 6548	Z9
Porsel	1699	Z9	Rapperswil BE	3255	Z7	Riedholz	4533	Z7	Rossemaison	2842	Z8
Port	2562	Z8	Rapperswil SG	8640	Z4	Riedikon	8616	Z2	Rossenges	1513	Z9
Portalban	1568	Z9	Raron	3942	Z9	Ried-Mörel	▲ 3986	Z9	Rossens FR	1728	Z9
Portein	7423	Z8	Rasa	6655	Z9	Riedstätt	3159	Z7	Rossens VD	1554	Z9
Porto Ronco	6613	Z9	Räterschen	8352	Z1	Riedt b. Erlen	8586	ZU	Rosshäusern	3204	Z7
Porza	6948	Z9	Ravoire	1928	Z9	Riedtwil	3475	Z7	Rossinière	1658	Z9
Posat	1726	Z9	Realp	6491	Z7	Riehen	4125	Z7	Rossrüti	9512	ZU
Poschiavo	▲ 7742	Z9	Realta	7408	Z8	Riein	7128	Z8	Rossura	6760	Z9
Posieux	1725	Z9	Rebeuvelier	2832	Z8	Riemenstalden	6452	Z7	Rosswald	▲ 3913	Z9
Praden	▲ 7063	Z8	Rebévelier	2717	Z8	Rietheim	5323	Z1	Röthenbach He- rzogenbuchsee	3373	Z7
Pragg-Jenaz	7231	Z8	Rebstein	9445	Z4	Rieux	1097	Z9	Röthenbach im Emmental	3538	Z7
Prahins	1408	Z9	Rechterswil	4565	Z7	Riffenmatt	3156	Z7	Rothenbrunnen	7405	Z8
Prangins	1197	Z9	Rechthalten	1718	Z9	Rifferswil	8911	Z3	Rothenburg	6023	Z7
Praratoud	1528	Z9	Réchy	3966	Z9	Riggisberg	3132	Z7	Rothenfluh	4467	Z7
Prato (Leventina)	6773	Z9	Reckingen VS	▲ 3998	Z9	Riken AG	4853	Z7	Rothenhausen	9565	ZU
Prato-Sornico	▲ 6694	Z9	Réclère	2912	Z8	Rikon im Tösstal	8486	Z1	Rothenthurm	6418	Z7
Pratteln	4133	Z7	Reconvilier	2732	Z8	Ringgenberg BE	3852	Z8	Rothrist	4852	Z7
Pratval	7415	Z8	Regensberg	8158	ZU	Ringoldswil	3656	Z8	Rothwald	▲ 3901	Z9
Prätz	7424	Z8	Regensdorf	8105	Z1	Riniken	5223	Z3	Rotkreuz	6343	Z7
Praz (Vully)	1788	Z9	Rehetobel	9038	Z2	Riom	▲ 7463	Z8	Rottenschwil	8919	Z3
Praz-de-Fort	1943	Z9	Reichenbach im Kandertal	3713	Z8	Risch	6343	Z7	Rougemont	1659	Z9
Preda	▲ 7482	Z8	Reichenburg	8864	Z4	Ritzingen	▲ 3989	Z9	Roveredo GR	6535	Z9
Pregassona	6963	Z9	Reiden	6260	Z7	Riva San Vitale	6826	Z9	Roveredo TI	6957	Z9
Prêles	2515	Z8	Reidermoos	6260	Z7	Rivaz	1071	Z9	Rovio	6821	Z9
Premier	1324	Z9	Reigoldswil	4418	Z7	Riveo	6674	Z9	Rovray	1463	Z9
Preonzo	6523	Z9	Reinach AG	5734	Z5	Rivera	6802	Z9	Rubigen	3113	Z7
Presinge	1243	Z9	Reinach BL	4153	Z7	Rizenbach	3206	Z7	Rüderswil	3437	Z7
Préverenges	1028	Z9	Reisiswil	4919	Z7	Robasacco	6599	Z9	Rüdlingen	8455	ZU
Prévondavaux	1410	Z9	Reitnau	5057	Z5	Roche VD	1852	Z9			

Répertoire des localités de transport R–S

▲ Localités avec supplément pour accès difficiles (CHF 150.00)

Lieu	NPA	Zone	Lieu	NPA	Zone	Lieu	NPA	Zone	Lieu	NPA	Zone
Rudolfingen	8465	ZU	Sagno	6839	Z9	Schinznach Dorf	5107	Z3	Seedorf UR	6462	Z7
Rudolfstetten	8964	Z2	Sagogn	7152	Z8	Schlans	7168	Z8	Seehof	2747	Z8
Rüdtligen	3422	Z7	Saicourt	2732	Z8	Schlatt TG	8252	ZU	Seelisberg	6377	Z7
Rue	1673	Z9	Saignelégier	2350	Z8	Schlattingen	8255	Z1	Seengen	5707	Z4
Rüedisbach	3474	Z7	Saillon	1913	Z9	Schleinikon	8165	Z1	Seewen SO	4206	Z7
Rüeggisberg	3088	Z7	Sala Capriasca	6954	Z9	Schleitheim	8226	Z2	Seewen SZ	6423	Z7
Rüeggsau	3417	Z7	Saland	8493	Z2	Schlierbach	6231	Z7	Seewis Dorf	7212	Z8
Rüegsausachen	3415	Z7	Salavaux	1585	Z9	Schlieren	8952	Z2	Sertigen	3662	Z8
Rüegsbach	3418	Z7	Salenstein	8268	ZU	Schlossrued	5044	Z6	Segnas	▲ 7186	Z8
Rueras	▲ 7189	Z8	Sâles (Gruyère)	1625	Z9	Schlosswil	3082	Z7	Seigneux	1525	Z9
Rüeterswil	8735	Z3	Salez	9465	Z5	Schluen	7151	Z8	Seiry	1470	Z9
Rueun	7156	Z8	Salgesch	3970	Z9	Schmerikon	8716	Z3	Seleute	2888	Z8
Rueyres	1046	Z9	Salins	1991	Z9	Schmidigen-Mühleweg	3464	Z7	Selkingen	▲ 3989	Z9
Rueyres-les-Prés	1542	Z9	Salmsach	8599	ZU	Schmidrüti	8495	Z1	Selma	▲ 6545	Z9
Rueyres-St-Laurent	1695	Z9	Salorino	▲ 6872	Z9	Schmidshof	9565	ZU	Seltsberg	4411	Z7
Rueyres-Treyfayes	1626	Z9	Salouf	▲ 7462	Z8	Schmiedrued	5046	Z5	Selzach	2545	Z8
Rüfenach AG	5235	Z3	Salvan	1922	Z9	Schmiedrued-Walde	5046	Z5	Sembrancher	1933	Z9
Rüfenacht BE	3075	Z7	Salvenach	1794	Z9	Schmitten (Albula)	▲ 7493	Z8	Sementina	6514	Z9
Rufi	8723	Z3	Samedan	▲ 7503	Z9	Schmitten FR	3185	Z7	Semione	6714	Z9
Ruggell	9491	Z5	Samnaun Dorf	▲ 7563	Z9	Schnaus	7130	Z8	Sempach	6204	Z7
Rumendingen	3472	Z7	Samstagern	8833	Z4	Schneisingen	5425	Z1	Semsales	1623	Z9
Rümikon AG	5464	ZU	Sangernboden	1738	Z9	Schnottwil	3253	Z7	Senarclens	1304	Z9
Rumisberg	4539	Z7	Sargans	7320	Z8	Schocherswil	8581	ZU	Senèdes	1724	Z9
Rümlang	8153	ZU	Säriswil	3049	Z7	Schöfflisdorf	8165	Z1	Sennhof (Winterthur)	8482	Z1
Rümligen	3128	Z7	Sarmenstorf	5614	Z4	Schöftland	5040	Z4	Sennwald	9466	Z5
Rümlingen	4444	Z7	Sarn	7423	Z8	Schönbühl Einkaufszentrum	3321	Z7	Sent	▲ 7554	Z9
Rünenberg	4497	Z7	Sarnen	6060	Z7	Schönenbaumgarten	8585	ZU	Seon	5703	Z3
Rupperswil	5102	Z3	Sarreyer	1948	Z9	Schönenberg an der Thur	9215	ZU	Serfontana	6836	Z9
Ruppoldsried	3251	Z7	Sarzens	1683	Z9	Schönenberg ZH	8824	Z4	Sergey	1355	Z9
Rüscheegg Gambach	3153	Z7	Sassel	1534	Z9	Schönenbuch	4124	Z7	Serneus	7249	Z8
Ruschein	7154	Z8	Satigny	1242	Z9	Schönengrund	9105	Z2	Serpiano	6867	Z9
Rüschlikon	8803	Z2	Sattel	6417	Z7	Schönenwerd	5012	Z4	Servion	1077	Z9
Russikon	8332	Z2	Saubraz	1189	Z9	Schongau	6288	Z7	Seseglio	6832	Z9
Russin	1281	Z9	Saulcy	2873	Z8	Schönholzerswilen	8577	ZU	Sessa	6997	Z9
Russo	6662	Z9	Saules BE	2732	Z8	Schönried	3778	Z8	Seuzach	8472	ZU
Russy	1773	Z9	Savagnier	2065	Z8	Schötz	6247	Z7	Sévaz	1541	Z9
Ruswil	6017	Z7	Savièse	1965	Z9	Schübelbach	8862	Z4	Sevelen	9475	Z6
Rüthi (Rheintal)	9464	Z5	Savigny	1073	Z9	Schüpbach	3535	Z7	Sévery	1141	Z9
Rüti b. Büren	3295	Z7	Savognin	7460	Z8	Schupfart	4325	Z7	Sevgein	7127	Z8
Rüti b. Lyssach	3421	Z7	Savosa	6942	Z9	Schüpfen	3054	Z7	Siat	7157	Z8
Rüti b. Riggisberg	3099	Z7	Sax	9468	Z5	Schüpfheim	6170	Z7	Sibilingen	8225	Z2
Rüti GL	8782	Z6	Saxeten	3813	Z8	Schwaderloch	5326	Z2	Siebnen	8854	Z5
Rüti ZH	8630	Z4	Saxon	1907	Z9	Schwadernau	2556	Z8	Siegershausen	8573	ZU
Rüthof	5406	Z2	Says	7202	Z8	Schwanden (Sigriswil)	3657	Z8	Sierre	3960	Z9
Rütli	6441	Z7	Scareglia	6951	Z9	Schwanden b. Brienz	3855	Z8	Siggenthal Station	5301	Z2
Rütschelen	4933	Z7	Schaan	9494	Z6	Schwanden GL	8762	Z6	Sigigen	6019	Z7
Rutschwil-Dägerlen	8471	ZU	Schaanwald	9486	Z6	Schwanden im Emmental	3433	Z7	Sigirino	6806	Z9
Rüttenen	4522	Z7	Schachen b. Herisau	9112	Z1	Schwändi b. Schwanden	8762	Z6	Siglistorf	5462	ZU
Ruvigliana	6977	Z9	Schachen b. Reute	9414	Z3	Schwarzenbach (Huttwil)	4953	Z7	Signau	3534	Z7
S			Schachen LU	6105	Z7	Schwarzenbach Beromünster	6215	Z7	Signöra	6951	Z9
S. Antonino	6592	Z9	Schaffhausen	8200	Z1	Schwarzenbach SG	9536	ZU	Signy	1274	Z9
S. Antonio (Val Morobbia)	6583	Z9	Schaffhausen im Emmental	3415	Z7	Schwarzenbach LU	6103	Z7	Sigriswil	3655	Z8
S. Benedetg	7174	Z8	Schafisheim	5503	Z3	Schwarzenburg	3150	Z7	Sihlbrugg	6340	Z7
S. Bernardino	6565	Z9	Schalunen	3314	Z7	Schwarzenegg	3616	Z8	Silenen	6473	Z7
S. Carlo (Poschiavo)	▲ 7741	Z9	S-chanf	▲ 7525	Z9	Schwarzhäusern	4911	Z7	Sils im Domleschg	7411	Z8
S. Carlo (Val Bavona)	▲ 6690	Z9	Schangnau	6197	Z7	Schwarzsee	1716	Z9	Sils/Segl Baselgia	▲ 7515	Z9
S. Nazzaro	6575	Z9	Schänis	8718	Z4	Schweizersholz	9223	ZU	Sils/Segl Maria	▲ 7514	Z9
S. Pietro	6854	Z9	Scharans	▲ 7412	Z8	Schwellbrunn	9103	Z2	Silvaplana	▲ 7513	Z9
S. Vittore	6534	Z9	Scharnachtal	3722	Z8	Schwende	9057	Z3	Simplon Dorf	▲ 3907	Z9
Saanen	3792	Z8	Schattdorf	6467	Z7	Schwenden im Diemtigtal	3757	Z8	Sins	5643	Z5
Saanenmöser	3777	Z8	Scheid	7419	Z8	Schwendibach	3624	Z8	Sion	1950	Z9
Saas im Prättigau	7247	Z8	Schellenberg	9488	Z6	Schwerzenbach	8603	Z2	Sirnach	8370	ZU
Saas-Almagell	▲ 3905	Z9	Schelten	2827	Z8	Schwyz	6430	Z7	Siselen BE	2577	Z8
Saas-Balen	▲ 3908	Z9	Schenkon	6214	Z7	Scudellate	6838	Z9	Sisikon	6452	Z7
Saas-Fee	▲ 3906	Z9	Scherz	5246	Z3	Scuol	▲ 7550	Z9	Sissach	4450	Z7
Saas-Grund	▲ 3910	Z9	Scherzigen	8596	ZU	Séduilles	1554	Z9	Sisseln AG	4334	Z7
Sachseln	6072	Z7	Scheunen	3305	Z7	Sedrun	▲ 7188	Z8	Sitterdorf	8589	ZU
Safenwil	5745	Z5	Scheuren	2556	Z8	Seeberg	3365	Z7	Siviez (Nendaz)	1997	Z9
Safien Platz	▲ 7107	Z8	Schiers	7220	Z8	Seedorf BE	3267	Z7	Siviriez	1678	Z9
Safnern	2553	Z8	Schindellegi	8834	Z4				Soazza	6562	Z9

Répertoire des localités de transport S–U

▲ Localités avec supplément pour accès difficiles (CHF 150.00)

Lieu	NPA	Zone	Lieu	NPA	Zone	Lieu	NPA	Zone	Lieu	NPA	Zone
Sobrio	6749	Z9	St-Aubin FR	1566	Z9	Sullens	1036	Z9	Thun	3600	Z8
Soglio ▲	7610	Z9	St-Aubin-Sauges	2024	Z8	Sulz AG	5085	Z3	Thundorf	8512	ZU
Solduno	6600	Z9	Staufen	5603	Z3	Sulz LU	6284	Z7	Thunstetten	4922	Z7
Solothurn	4500	Z7	St-Barthélemy VD	1040	Z9	Sulzbach	8614	Z3	Thürnen	4441	Z7
Somazzo ▲	6872	Z9	St-Blaise	2072	Z8	Sumiswald	3454	Z7	Thusis	7430	Z8
Someo	6674	Z9	St-Brais	2364	Z8	Summaprada	7421	Z8	Thyon	1988	Z9
Sommentier	1688	Z9	St-Cergue	1264	Z9	Sumvitg	7175	Z8	Tiefencastel	7450	Z8
Sommeri	8580	ZU	St-Cierges	1410	Z9	Sundlauenen	3800	Z8	Tinzong	7453	Z8
Sonceboz-Sombeval	2605	Z8	Stechelberg	3824	Z8	Sur	7456	Z8	Titterten	4425	Z7
Sonogno ▲	6637	Z9	Steckborn	8266	ZU	Surava	7472	Z8	Tobel	9555	ZU
Sonterswil	8564	Z9	Ste-Croix	1450	Z9	Surcasti ▲	7115	Z8	Toffen	3125	Z7
Sonvico	6968	Z9	Steffisburg	3612	Z8	Surcuolm ▲	7138	Z8	Tolochenaz	1131	Z9
Sonviller	2615	Z8	Steg im Tösstal	8496	Z2	Surin ▲	7148	Z8	Törbel ▲	3923	Z9
Sool	8762	Z6	Steg VS	3940	Z9	Surpierre	1528	Z9	Torgon	1899	Z9
Soral	1286	Z9	Stehrenberg	9503	ZU	Surrein	7173	Z8	Torny-le-Grand	1748	Z9
Sörenberg	6174	Z7	Stein AG	4332	Z7	Sursee	6210	Z7	Torre	6717	Z9
Sorengo	6924	Z9	Stein am Rhein	8260	Z1	Suscévoz	1437	Z9	Torricella	6808	Z9
Sorens	1642	Z9	Stein AR	9063	Z2	Susch ▲	7542	Z9	Trachselwald	3456	Z7
Sornetan	2716	Z8	Stein SG	9655	Z3	Susten	3952	Z9	Trachslau	8840	Z5
Sorvilier	2736	Z8	Steinach	9323	Z1	Sutz	2572	Z8	Tramelan	2720	Z8
Sottens	1062	Z9	Steinebrunn	9314	ZU	Syens	1510	Z9	Trans	7407	Z8
Soubey	2887	Z8	Steinen	6422	Z7	T			Trasadingen	8219	Z3
Souboz	2748	Z8	Steinerberg	6416	Z7	Tafers	1712	Z9	Travers	2105	Z8
Soulce	2864	Z8	Steinhaus ▲	3995	Z9	Tagelswangen	8317	Z1	Treiten	3226	Z7
Soyhières	2805	Z8	Steinhausen	6312	Z7	Tägerig	5522	Z2	Trélex	1270	Z9
Speicher	9042	Z2	Steinhof SO	4556	Z7	Tägerschen	9554	ZU	Tremona	6865	Z9
Speicherschwendi	9037	Z2	Steinhuserberg	6114	Z7	Tägertschi	3111	Z7	Trey	1552	Z9
Spiegel b. Bern	3095	Z7	Steinmaur	8162	ZU	Tägerwilen	8274	ZU	Treycovagnes	1436	Z9
Spliez	3700	Z8	Sternenberg	8499	Z1	Tamins	7015	Z8	Treyfayes	1626	Z9
Spiringen	6464	Z7	Stetten AG	5608	Z2	Tann	8632	Z4	Treyvaux	1733	Z9
Splügen	7435	Z8	Stetten SH	8234	Z2	Tannay	1295	Z9	Triboltingen	8273	ZU
Spreitenbach	8957	Z2	Stettfurt	9507	ZU	Tarasp ▲	7553	Z9	Triengen	6234	Z7
Spruga ▲	6663	Z9	Stettlen	3066	Z7	Tartar	7422	Z8	Trient	1929	Z9
St. Antoni	1713	Z9	St-George	1188	Z9	Tartegnin	1180	Z9	Triesen	9495	Z6
St. Silvester	1736	Z9	St-Gingolph	1898	Z9	Täsch ▲	3929	Z9	Triesenberg	9497	Z6
St. Ursen	1717	Z9	Stierva ▲	7459	Z8	Täuffelen	2575	Z8	Trimbach	4632	Z7
St. Antönien	7246	Z8	Stilli	5233	Z2	Tavanasa	7162	Z8	Trimmis	7203	Z8
St. Erhard	6212	Z7	St-Imier	2610	Z8	Tavannes	2710	Z8	Trimstein	3083	Z7
St. Gallen	9000	Z1	St-Jean VS ▲	3961	Z9	Taverne	6807	Z9	Trin	7014	Z8
St. Gallenkappel	8735	Z3	St-Légier-La Chiésaz	1806	Z9	Tecknau	4492	Z7	Trogen	9043	Z2
St. German	3942	Z9	St-Léonard	1958	Z9	Tegerfelden	5306	Z1	Troinex	1256	Z9
St. Margarethen TG	9543	ZU	St-Livres	1176	Z9	Tegna	6652	Z9	Troistorrents	1872	Z9
St. Margrethen SG	9430	Z3	St-Luc ▲	3961	Z9	Tenero	6598	Z9	Trub	3556	Z7
St. Margrethenberg ▲	7313	Z8	St-Martin FR	1609	Z9	Tenna ▲	7106	Z8	Trübbach	9477	Z6
St. Martin (Lugnez) ▲	7116	Z8	St-Martin VS	1969	Z9	Tenniken	4456	Z7	Trubschachen	3555	Z7
St. Moritz ▲	7500	Z9	St-Maurice	1890	Z9	Tennwil	5617	Z5	Trüllikon	8466	ZU
St. Niklaus VS ▲	3924	Z9	St-Oyens	1187	Z9	Tentlingen	1734	Z9	Trun	7166	Z8
St. Niklausen LU	6005	Z7	St-Pierre-de-Clages	1955	Z9	Termen	3912	Z9	Truttikon	8467	Z1
St. Niklausen OW	6066	Z7	St-Prex	1162	Z9	Termine	6998	Z9	Tschappina	7428	Z8
St. Pantaleon	4421	Z7	Strada ▲	7558	Z9	Territet-Veytaux	1820	Z9	Tscheppach	4576	Z7
St. Pelagiberg	9225	ZU	Strengelbach	4802	Z7	Tersnaus ▲	7116	Z8	Tscherlach	8881	Z6
St. Peter ▲	7028	Z8	St-Saphorin (Lavaux)	1071	Z9	Tesserete	6950	Z9	Tschiertschen ▲	7064	Z8
St. Peterzell	9127	Z2	St-Saphorin-sur-Morges	1113	Z9	Teufen AR	9053	ZU	Tschierv ▲	7532	Z9
St. Stephan	3772	Z8	St-Séverin	1975	Z9	Teufen ZH	8428	Z2	Tschingel ob Gunten	3656	Z8
St. Urban	4915	Z7	St-Sulpice NE	2123	Z8	Teuffenthal AG	5723	Z4	Tschlin ▲	7559	Z9
Sta. Maria Val Müstair ▲	7536	Z9	St-Sulpice VD	1025	Z9	Teuffenthal b. Thun	3623	Z8	Tschugg	3233	Z7
Staad SG	9422	Z1	St-Triphon	1867	Z9	Thal	9425	Z2	Tübach	9327	Z1
Stabio	6855	Z9	Studen BE	2557	Z8	Thalheim AG	5112	Z3	Tuggen	8856	Z3
Stachen	9320	Z1	Studen SZ	8845	Z6	Thalheim an der Thur	8478	ZU	Tumegl/Tomils	7418	Z8
Stadel (Winterthur)	8404	ZU	St-Ursanne	2882	Z8	Thalkirch ▲	7109	Z8	Turbach	3781	Z8
Stäfa	8712	Z4	Stüsslingen	4655	Z7	Thalwil	8800	Z2	Turbenthal	8488	Z1
Staffelbach	5053	Z5	Suberg	3262	Z7	Thayngen	8240	Z2	Turgi	5300	Z2
Stalden (Sarnen)	6063	Z7	Subingen	4553	Z7	Thellingn	8484	Z2	Turtmann	3946	Z9
Stalden VS ▲	3922	Z9	Suchy	1433	Z9	Therwil	4106	Z7	Tüscherz-Alfermée	2512	Z8
Staldenried ▲	3933	Z9	Süderen	3618	Z8	Thielle	2075	Z8	Tuttwil	9546	ZU
Stallikon	8143	Z3	Sufers	7434	Z8	Thierachern	3634	Z8	Twann	2513	Z8
Stampa ▲	7605	Z9	Sugiez	1786	Z9	Thierrens	1410	Z9	U		
Stans	6370	Z7	Sugnens	1043	Z9	Thönex	1226	Z9	Udligenswil	6044	Z7
Stansstad	6362	Z7	Suhr	5034	Z4	Thörigen	3367	Z7	Ueberstorf	3182	Z7
Starrkirch-Wil	4656	Z7	Sulgen	8583	ZU	Thörishaus	3174	Z7	Uebeschi	3635	Z8

Répertoire des localités de transport U–W

▲ Localités avec supplément pour accès difficiles (CHF 150.00)

Lieu	NPA	Zone	Lieu	NPA	Zone	Lieu	NPA	Zone	Lieu	NPA	Zone
Ueken	5028	Z4	Valendas	7122	Z8	Villarbeney	1652	Z9	Wabern	3084	Z7
Uerikon	8713	Z4	Valens	▲ 7317	Z8	Villard-sur-Chamby	1832	Z9	Wädenswil	8820	Z4
Uerkheim	4813	Z7	Valeyres-sous-Montagny	1441	Z9	Villarepos	1583	Z9	Wagen	8646	Z4
Uerschhausen	8537	Z1	Valeyres-sous-Rances	1358	Z9	Villargiroud	1694	Z9	Wagenhausen	8259	Z1
Uerzlikon	8926	Z4	Valeyres-sous-Ursins	1412	Z9	Villarimboud	1691	Z9	Wahlen b. Laufen	4246	Z7
Uesslingen	8524	Z1	Vallamand	1586	Z9	Villarlod	1695	Z9	Wahlendorf	3046	Z7
Uetendorf	3661	Z8	Vallon	1565	Z9	Villars-Bramard	1682	Z9	Walchwil	6318	Z7
Uetikon am See	8707	Z3	Vallorbe	1337	Z9	Villars-Burquin	1423	Z9	Wald AR	9044	Z2
Uetliberg	8143	Z3	Vals	▲ 7132	Z8	Villarsel-le-Gibloux	1695	Z9	Wald ZH	8636	Z3
Uetliburg SG	8738	Z3	Valzeina	7213	Z8	Villarsel-sur-Marly	1723	Z9	Walde AG	5046	Z5
Uettligen	3043	Z7	Vandoeuvres	1253	Z9	Villars-Epeney	1404	Z9	Walde SG	8727	Z4
Uezwil	5619	Z4	Varen	3953	Z9	Villarsiviriaux	1694	Z9	Waldenburg	4437	Z7
Uffikon	6253	Z7	Varenzo	6777	Z9	Villars-le-Comte	1515	Z9	Wäldi	8564	ZU
Ufhusen	6153	Z7	Vasön	▲ 7317	Z8	Villars-le-Grand	1584	Z9	Waldkirch	9205	ZU
Uhwiesen	8248	ZU	Vättis	▲ 7315	Z8	Villars-le-Terroir	1040	Z9	Waldstatt	9104	Z1
Uitikon Waldegg	8142	Z2	Vattiz	▲ 7146	Z8	Villars-Mendraz	1061	Z9	Walenstadt	8880	Z6
Ulisbach	9631	Z2	Vauderens	1675	Z9	Villars-sous-Champvent	1443	Z9	Walenstadtberg	8881	Z6
Ulmiz	3214	Z7	Vauffelin	2537	Z8	Villars-sous-Mont	1666	Z9	Walkringen	3512	Z7
Ulrichen	▲ 3988	Z9	Vaugondry	1423	Z9	Villars-sous-Yens	1168	Z9	Wallbach	4323	Z7
Umiken	5222	Z3	Vaulion	1325	Z9	Villars-Ste-Croix	1029	Z9	Wallenbuch	3206	Z7
Undervelier	2863	Z8	Vaulruz	1627	Z9	Villars-sur-Fontenais	2903	Z8	Wallenried	1784	Z9
Unterägeri	6314	Z7	Vaumarcus	2028	Z8	Villars-sur-Glâne	1752	Z9	Wallenwil	8360	ZU
Unterbach BE	3857	Z8	Vaux-sur-Morges	1126	Z9	Villars-sur-Glâne 1	1752	Z9	Wallisellen	8304	Z1
Unterbäch VS	▲ 3944	Z9	Vaz/Obervaz	▲ 7082	Z8	Villars-sur-Ollon	1884	Z9	Walliswil b. Niederbipp	3380	Z7
Untereggen	9033	Z2	Vella	▲ 7144	Z8	Villars-Tiercelin	1058	Z9	Walliswil b. Wangen	3377	Z7
Unterems	3948	Z9	Vellerat	2830	Z8	Villarvolard	1651	Z9	Walperswil	3272	Z7
Unterendingen	5305	Z2	Veltheim AG	5106	Z3	Villarzel	1555	Z9	Waltalingen	8468	ZU
Unterengstringen	8103	Z2	Vendlincourt	2943	Z8	Villaz-St-Pierre	1690	Z9	Waltenswil	5622	Z4
Untertentfelden	5035	Z4	Venthône	▲ 3973	Z9	Villeneuve FR	1527	Z9	Walterswil BE	4942	Z7
Unteriberg	8842	Z6	Verbier	1936	Z9	Villeneuve VD	1844	Z9	Walterswil SO	5746	Z5
Unterkulm	5726	Z4	Vercorin	▲ 3967	Z9	Villeret	2613	Z8	Walzenhausen	9428	Z4
Unterlangenegg	3614	Z8	Verdabbio	6538	Z9	Villiers	2057	Z8	Wangen an der Aare	3380	Z7
Unterkulhofen	8918	Z3	Verdasio	6655	Z9	Villigen	5234	Z2	Wangen b. Dübendorf	8602	Z1
Unterramsern	4588	Z7	Vergeletto	▲ 6664	Z9	Villmergen	5612	Z2	Wangen b. Olten	4612	Z7
Unterschächen	6465	Z7	Vermes	2829	Z8	Villnachern	5213	Z3	Wangen SZ	8855	Z4
Unterseen	3800	Z8	Vernamiège	1961	Z9	Vilters	7324	Z8	Wangenried	3374	Z7
Untersiggenthal	5417	Z2	Vernate	6992	Z9	Vinzel	3234	Z7	Wängi	9545	ZU
Unterstammheim	8476	Z1	Vernayaz	1904	Z9	Vionnaz	1895	Z9	Wangs	7323	Z8
Untersteckholz	4916	Z1	Vernier	1214	Z9	Vira (Gambarogno)	6574	Z9	Wanzwil	3372	Z7
Unterterzen	8882	Z5	Vérossaz	1891	Z9	Visp	3930	Z9	Warth	8532	Z1
Untervaz	7204	Z8	Versam	▲ 7104	Z8	Visperterminen	▲ 3932	Z9	Wasen im Emmental	3457	Z7
Unterwasser	9657	Z4	Vers-chez-Perrin	1551	Z9	Vissoie	▲ 3961	Z9	Wassen UR	6484	Z7
Uors (Lumnezia)	▲ 7114	Z8	Verscio	6653	Z9	Vitznau	6354	Z7	Wasterkingen	8195	ZU
Urdorf	8901	Z6	Versgères	1947	Z9	Vnà	▲ 7557	Z9	Watt	8105	Z1
Urmein	7427	Z8	Vers-l'Eglise	1864	Z9	Vogorno	6632	Z9	Wattenwil	3665	Z8
Urnäsch	9107	Z2	Versoix	1290	Z9	Volken	8459	ZU	Wattwil	9630	Z2
Urnerboden	8751	Z7	Vésenaz	1222	Z9	Volketswil	8604	Z2	Wauwil	6242	Z7
Ursenbach	4937	Z7	Vesin	1483	Z9	Vollèges	1941	Z9	Wavre	2075	Z8
Ursins	1412	Z9	Vessy	1234	Z9	Vordemwald	4803	Z7	Weesen	8872	Z4
Urswil	6280	Z7	Vétroz	1963	Z9	Vorderthal	8857	Z5	Wegenstetten	4317	Z7
Ursy	1670	Z9	Vevey	1800	Z9	Vouvry	1896	Z9	Weggis	6353	Z7
Urtenen-Schönbühl	3322	Z7	Veyras	3968	Z9	Vrin	▲ 7149	Z8	Weiach	8187	Z7
Uster	8610	Z2	Veyrier	1255	Z9	Vuadens	1628	Z9	Weier im Emmental	3462	Z7
Uttigen	3628	Z8	Veysonnaz	1993	Z9	Vuarmarens	1674	Z9	Weinfelden	8570	ZU
Uttwil	8592	ZU	Veytaux	1820	Z9	Vuarrens	1418	Z9	Weingarten-Kalthäusern	9508	ZU
Utzenstorf	3427	Z7	Vezia	6943	Z9	Vucherens	1509	Z9	Weiningen TG	8532	Z1
Utzingen	3068	Z7	Veziro	6938	Z9	Vufflens-la-Ville	1302	Z9	Weiningen ZH	8104	Z2
Uvrier	1958	Z9	Viano	▲ 7747	Z9	Vufflens-le-Château	1134	Z9	Weissbad	9057	Z3
Uznach	8730	Z3	Vich	1267	Z9	Vugelles-La Mothe	1431	Z9	Weissenburg	3764	Z8
Uzwil	9240	ZU	Vich-Coinsins	1267	Z9	Vuibroye	1610	Z9	Weissenstein b. Solothurn	4515	Z7
v			Vico Morcote	6921	Z9	Vuippens	1633	Z9	Weisslingen	8484	Z8
Vacallo	6833	Z9	Vicosoprano	▲ 7603	Z9	Vuissens	1486	Z9	Weisstannen	▲ 7326	Z2
Vadura	▲ 7314	Z8	Vicques	2824	Z8	Vuisternens-devant-Romont	1687	Z9	Weite	9476	Z7
Vaduz	9489	Z6	Viganello	6962	Z9	Vuisternens-en-Ogoz	1696	Z9	Welschenrohr	4716	Z7
Vaglio	6947	Z9	Vignogn	▲ 7147	Z8	Vuiteboeuf	1445	Z9	Wengen	▲ 3823	Z8
Vairano	6575	Z9	Vilars NE	2063	Z8	Vulliens	1085	Z9	Wengi b. Büren	3251	Z7
Valangin	2042	Z8	Villa Bedretto	6781	Z9	Vullierens	1115	Z9	Wengi b. Frutigen	3714	Z8
Valbella	7077	Z8	Villa Luganese	6966	Z9	Vulpera	▲ 7552	Z9	Wenslingen	4493	Z7
Valchava	▲ 7535	Z9	Villaraboud	1679	Z9	w			Werdenberg	9470	Z6
Val-d'Illiez	1873	Z9									

Répertoire des localités de transport W–Z

▲ Localités avec supplément pour accès difficiles (CHF 150.00)

Lieu	NPA	Zone	Lieu	NPA	Zone	Lieu	NPA	Zone	Lieu	NPA	Zone
Wermatswil	8615	Z2	Wiler (Lötschen) ▲	3918	Z9	Wolfsberg	4704	Z7	Ziefen	4417	Z7
Wernetshausen	8342	Z3	Wiler b. Seedorf	3266	Z7	Wölflinswil	5063	Z5	Ziegelbrücke	8866	Z4
Werthenstein	6106	Z7	Wiler b. Utzenstorf	3428	Z7	Wolfwil	4628	Z7	Zielebach	4564	Z7
Wettingen	5430	Z1	Wileroltigen	3207	Z7	Wolhusen	6110	Z7	Zignau	7167	Z8
Wettswil	8907	Z3	Williberg	5058	Z5	Wollerau	8832	Z4	Zihlschlacht	8588	ZU
Wetzikon TG	8512	ZU	Willihof	6236	Z7	Worb	3076	Z7	Zillis	7432	Z8
Wetzikon ZH	8620	Z3	Willadingen	3425	Z7	Worben	3252	Z7	Zimmerwald	3086	Z7
Wetzikon ZH 1	8620	Z3	Willerzell	8846	Z5	Worblaufen	3048	Z7	Zinal ▲	3961	Z9
Wichtrach	3114	Z7	Willisau	6130	Z7	Wöschnau	5012	Z4	Zizers	7205	Z8
Widen	8967	Z3	Willisdorf	8253	Z1	Wünnewil	3184	Z7	Zofingen	4800	Z7
Widnau	9443	Z3	Wimmis	3752	Z8	Wuppenau	9514	ZU	Zollbrück	3436	Z7
Wiedlisbach	4537	Z7	Winden	9315	ZU	Würenlingen	5303	Z2	Zollikerberg	8125	Z2
Wienacht-Tobel	9405	Z3	Windisch	5210	Z3	Würenlos	5436	Z1	Zollkofen	3052	Z7
Wiesen GR ▲	7494	Z8	Windlach	8175	ZU	Wynau	4923	Z7	Zollikon	8702	Z2
Wiesenberg	6383	Z7	Winikon	6235	Z7	Wynigen	3472	Z7	Zuben	8585	ZU
Wiesendangen	8542	Z1	Winistorf	4558	Z7	Wyssachen	4954	Z7	Züberwangen	9523	ZU
Wiezikon b. Sirnach	8372	ZU	Winkel	8185	ZU	Y			Zuchwil	4528	Z7
Wiggen	6192	Z7	Winterberg ZH	8312	Z1	Yens	1169	Z9	Zuckenriet	9526	ZU
Wiggiswil	3053	Z7	Wintersingen	4451	Z7	Yverdon-les-Bains	1401	Z9	Zufikon	5621	Z3
Wigoltingen	8556	ZU	Winterthur	8400	ZU	Yvonand	1462	Z9	Zug	6300	Z7
Wikon	4806	Z7	Winznau	4652	Z7	Yvorne	1853	Z9	Zugerberg	6300	Z7
Wil AG	5276	Z3	Wisen SO	4634	Z7	Z			Zullwil	4234	Z7
Wil SG	9500	ZU	Wislikofen	5463	Z1	Zauggenried	3309	Z7	Zumholz	1719	Z9
Wil ZH	8196	ZU	Wittenbach	9300	ZU	Zäziwil	3532	Z7	Zumikon	8126	Z2
Wila	8492	Z1	Wittenwil	9547	ZU	Zeglingen	4495	Z7	Zunzen	4455	Z7
Wilchingen	8217	Z3	Witterswil	4108	Z7	Zeihen	5079	Z3	Zuoz ▲	7524	Z9
Wildberg	8489	Z2	Wittinsburg	4443	Z7	Zeiningen	4314	Z7	Zürich	8000	Z1
Wildeggen	5103	Z3	Wittnau	5064	Z5	Zell LU	6144	Z7	Zuzgen	4315	Z7
Wilderswil	3812	Z8	Wittwil	5053	Z5	Zell ZH	8487	Z2	Zuzwil BE	3303	Z7
Wildhaus	9658	Z4	Wohlen AG	5610	Z4	Zénaava	1724	Z9	Zuzwil SG	9524	ZU
Wilen (Gottshaus)	9225	ZU	Wohlenschwil	5512	Z2	Zeneggen ▲	3934	Z9	Zweidlen	8192	ZU
Wilen (Sarnen)	6062	Z7	Wolfenschiessen	6386	Z7	Zermatt ▲	3920	Z9	Zweilütschinen	3815	Z8
Wilen b. Neunforn	8525	ZU	Wolfertswil	9116	Z1	Zernez ▲	7530	Z9	Zweisimmen	3770	Z8
Wilen b. Wil	9535	ZU	Wolfhalden	9427	Z3	Zetzwil	5732	Z4	Zwischenflüh	3756	Z8
Wilen b. Wollerau	8832	Z4	Wolfhausen	8633	Z4	Zezikon	9556	ZU			

Façade

Urban

Plaquettes de façade et tuiles

N° d'art.	Désignation prod.	Format mm	pces/m2	pces/pqt	pces/pal.	kg/pc	CHF/m2	CHF/1000	Dispo.	Rem.
1005057	Urban U01 christianshavn	185 x 380 x 39	20.4	5	240	2.2	130.56	6400	C	F3, F8
1005054	Urban U01 holmen	185 x 380 x 39	20.4	5	240	2.2	130.56	6400	C	F3, F8
1005056	Urban U01 frederiksberg	185 x 380 x 39	20.4	5	240	2.2	130.56	6400	C	F3, F8
1005055	Urban U01 nordhavn	185 x 380 x 39	20.4	5	240	2.2	130.56	6400	C	F3, F8
1005058	Urban U01 rosenborg	185 x 380 x 39	20.4	5	240	2.2	130.56	6400	C	F3, F8
1004275	Urban L01 christianshavn	185 x 380 x 25	20.4	8	384	2.1	120.97	5930	C	F1, F3, F8
1004273	Urban L01 holmen	185 x 380 x 25	20.4	8	384	2.1	120.97	5930	C	F1, F3, F8
1004274	Urban L01 frederiksberg	185 x 380 x 25	20.4	8	384	2.1	120.97	5930	C	F1, F3, F8
1004272	Urban L01 nordhavn	185 x 380 x 25	20.4	8	384	2.1	120.97	5930	C	F1, F3, F8
1004265	Urban L01 rosenborg	185 x 380 x 39	20.4	8	384	2.1	120.97	5930	C	F1, F3, F8
1004031	Urban T christianshavn	180 x 380 x 20	16.5	6	288	2.5			E	F1, F2, F8
1004267	Urban T holmen	185 x 380 x 20	16.5	6	288	2.5	97.85	5930	C	F1, F2, F8
1004266	Urban T frederiksberg	185 x 380 x 20	16.5	6	288	2.5	97.85	5930	C	F1, F2, F8
1004268	Urban T nordhavn	185 x 380 x 20	16.5	6	288	2.5	97.85	5930	C	F1, F2, F8
1004269	Urban T rosenborg	180 x 380 x 20	16.5	6	288	2.5			E	F1, F2, F8

Tuiles accessoires

N° d'art.	Désignation prod.	CHF/pc	Dispo.	Rem.
1004083	Urban Brique moulée à la main 1 joint	55.91	C	F4
1004075	Urban Brique moulée à la main 2 joint	69.57	C	F4

Accessoires système

N° d'art.	Désignation prod.	Besoin/m2	pces/pqt	pces/pal.	kg/pc	CHF/pc	CHF/ml	Dispo.	Rem.
1002783	Urban vis autotaraudeuse A4 4.2x48 mm		1000		0.004	0.18		A	
1000140	Profilés de ventilation faitière Urban 2.95 m 30° anthracite				5.0			A	
1000139	Profilés de ventilation faitière Urban 2.95 m 45° anthracite				5.000			A	
1000167	Bardeau alu cannelée brun 100 x 180 mm	21.7			0.0	0.93		A	
1000166	Bardeau alu cannelée brun 50 x 180 mm	21.7			0.0	0.67	3.72	C	
1002863	Crochets para-neige Urban anthrazit		5		0.7	44.20		A	
1002864	Arrête-neige Areto Urban anthrazit		100		1.1	1.66		C	

Accessoires système Omega

N° d'art.	Désignation prod.	Besoin/m2	pces/pqt	pces/pal.	kg/pc	CHF/pc	CHF/ml	Dispo.	Rem.
1002895	Urban Z Profil	1.9	3360		0.260		2.40	A	F5, F6
1005097		5.8	1050		0.559		4.18	A	F5, F6
1002890	Urban Débutant 83	0.4	1440		0.520		5.16	A	F5, F6
1005150		4.4	1050		0.583		5.16	A	F5, F6
1002824	Urban Omega-Profile	7.7	630		0.651		6.67	A	F5, F6
1002825	Urban Alu-Profil le contact	0.4	100		0.032	0.98	0.01	A	F5, F6
1002892	Urban vis autotaraudeuse A2 4.8x16 mm		1000		0.003	0.11		A	F5, F6
1002911	Urban vis autotaraudeuse A4 4.8x30 mm		1000		0.006	0.12		A	F5, F6
1002783	Urban vis autotaraudeuse A4 4.2x48 mm		1000		0.004	0.18		A	F6

Accessoires système TC

N° d'art.	Désignation prod.	Besoin/m2	pces/pqt	pces/pal.	kg/pc	CHF/pc	CHF/ml	Dispo.	Rem.
1002895	Urban Z Profil	1.9	3360		0.260		2.40	A	F5, F6
1002890	Urban Débutant 83	0.4	1440		0.5		5.16	A	F5, F6
1002894	Urban TC Profil	5.7	480		0.84		8.13	A	F5
1002825	Urban Alu-Profil le contact	0.4	100		0.03	0.98	0.01	A	F5, F6
1002892	Urban vis autotaraudeuse A2 4.8x16 mm		1000		0.00	0.11		A	F5, F6
1002911	Urban vis autotaraudeuse A4 4.8x30 mm		1000		0.01	0.12		A	F5, F6
1002893	Urban T Clip		250	25000	0.01	0.65		A	F5

Notes finales Façade

Disponibilités	
A	Disponible en stock
B	Délai de livraison 2 semaines
C	Sur demande
Remarque	Description
F1	Application sur le toit avec des bardeaux d'aluminium 10 x 18 cm
F2	Application sur le toit avec des bardeaux d'aluminium 5 x 18 cm
F3	Chaque brique doit être fixée avec deux vis (Antirouille A4 4.2 x 48 mm)
F4	Les tuiles accessoires sont fabriquées sur commande. Un plan ou un croquis doit être disponible pour la commande.
F5	Composant système pour Urban T
F6	Composant système pour Urban U/L
F7	Les frais de transport et de déchargement s'appliquent en fonction du toit en pente.
F8	Vente uniquement par palettes entières

Les conditions de transport et de livraison du secteur Toiture inclinée s'appliquent.

Les livraisons de la gamme maçonnerie apparente sont effectuées sur des palettes jetables. Ceux-ci ne seront ni compensés ni crédités. De même, les palettes jetables ne seront pas restituées. Ceux-ci doivent être éliminés par le client à ses frais.

Isolation/Acoustique

Vue d'ensemble de isolation/acoustique



110
Laine de roche



112
Systèmes de fixation



113
Isolation sous vide



114
Étanchéités

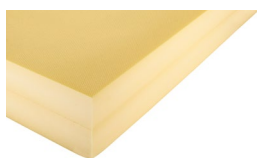

115
swissporXPS



118
Isolation sur chevrons



120
Laine de verre



121
Acoustique



123
Accessoires
acoustiques

Isolation

Laine de roche

Paroc Ultra plus, 40kg/m3

N° d'art.	Désignation prod.	Épaisseur mm	Format mm	m2/pqt	pces/pqt	pqt/pal.	kg/pqt	CHF/m2	Dispo.	Rem.
1005012	Paroc Ultra plus 1200x60x 40 mm	40	1200 x 600	10.1	14	16	16.8	13.05	A	
1005013	Paroc Ultra plus 1200x60x 50 mm	50	1200 x 600	8.6	12	16	18.0	17.00	A	
1005014	Paroc Ultra plus 1200x60x 60 mm	60	1200 x 600	7.2	10	16	18.0	20.50	A	
1005015	Paroc Ultra plus 1200x60x 80 mm	80	1200 x 600	5.0	7	16	16.8	31.10	A	
1005011	Paroc Ultra plus 1200x60x 100 mm	100	1200 x 600	4.3	6	16	18.0	32.25	A	
1005016	Paroc Ultra plus 1200x60x 120 mm	120	1200 x 600	3.6	5	16	18.0	38.60	A	
1005017	Paroc Ultra plus 1200x60x 140 mm	140	1200 x 600	2.9	4	16	16.8	44.85	A	
1005018	Paroc Ultra plus 1200x60x 160 mm	160	1200 x 600	2.9	4	16	19.2	51.40	A	
1005019	Paroc Ultra plus 1200x60x 180 mm	180	1200 x 600	2.2	3	16	16.2	58.25	A	
1005020	Paroc Ultra plus 1200x60x 200 mm	200	1200 x 600	2.2	3	16	18.0	65.70	A	

Paroc WAS 45, 60 kg/m3

N° d'art.	Désignation prod.	Épaisseur mm	Format mm	m2/pqt	pces/pqt	pqt/pal.	kg/pqt	CHF/m2	Dispo.	Rem.
1002049	Paroc WAS 45 1200x600x 30 mm	30	1200 x 600	11.5	16	15	20.7	12.70	A	
1002050	Paroc WAS 45 1200x600x 40 mm	40	1200 x 600	8.6	12	15	20.6	18.55	A	
1002069	Paroc WAS 45 1200x600x 50 mm	50	1200 x 600	7.2	10	15	21.6	22.70	A	
1002064	Paroc WAS 45 1200x600x 60 mm	60	1200 x 600	5.8	8	15	22.1	27.60	A	
1002051	Paroc WAS 45 1200x600x 80 mm	80	1200 x 600	4.3	6	15	20.6	34.85	A	
1002052	Paroc WAS 45 1200x600x100 mm	100	1200 x 600	3.6	5	15	21.6	44.35	A	
1002053	Paroc WAS 45 1200x600x120 mm	120	1200 x 600	2.9	4	15	22.9	52.75	A	
1002067	Paroc WAS 45 1200x600x140 mm	140	1200 x 600	2.9	4	12	24.4	62.15	A	
1002065	Paroc WAS 45 1200x600x160 mm	160	1200 x 600	2.2	3	15	21.1	70.85	A	
1001922	Paroc WAS 45 1200x600x180 mm	180	1200 x 600	1.4	2	18	15.1	80.35	A	
1002075	Paroc WAS 45 1200x600x200 mm	200	1200 x 600	1.4	2	18	16.8	89.40	A	
1002076	Paroc WAS 45 1200x600x220 mm	220	1200 x 600	1.4	2	15	18.5	98.35	C	

Systemes de fixation

Support d'isolation DH

N° d'art.	Désignation prod.	pces/pqt	kg/pqt	CHF/100	Dispo.	Rem.
1001585	Support d'isolation DH rondelle 90mm	300	2.4	19.25	B	INS21
1001575	Arbre DH 8/60mm Épaisseur de l'isolation ≤ 60mm	300	2.1	21.65	B	INS21
1001576	Arbre DH 8/80mm Épaisseur de l'isolation ≤ 80mm	300	2.4	25.25	B	INS21
1001577	Arbre DH 8/100mm Épaisseur de l'isolation ≤ 100mm	300	2.7	27.60	B	INS21
1001578	Arbre DH 8/120mm Épaisseur de l'isolation ≤ 120mm	300	3.0	31.25	B	INS21
1001579	Arbre DH 8/140mm Épaisseur de l'isolation ≤ 140mm	300	3.3	34.80	B	INS21
1001580	Arbre DH 8/160mm Épaisseur de l'isolation ≤ 160mm	300	3.6	43.25	B	INS21
1001581	Arbre DH 8/180mm Épaisseur de l'isolation ≤ 180mm	300	3.9	64.85	B	INS21
1001582	Arbre DH 8/200mm Épaisseur de l'isolation ≤ 200mm	300	4.2	81.70	B	INS21
1001583	Arbre DH 8/220mm Épaisseur de l'isolation ≤ 220mm	300	4.5	91.30	B	INS21
1001584	Arbre DH 8/240mm Épaisseur de l'isolation ≤ 240mm	200	3.2	105.70	B	INS21

Cheilles de fixation pour panneaux isolants Ejoy FDD-Plus-50, ø 8/50 mm

N° d'art.	Désignation prod.	pces/pqt	kg/pqt	CHF/100	Dispo.	Rem.
1002141	Cheilles pour panneaux isolants FDD-Plus-50 95mm épaisseurs 65mm	100	2.0	79.15	A	INS22
1002142	Cheilles pour panneaux isolants FDD-Plus-50 115mm épaisseurs 85mm	100	2.0	93.35	E	INS22
1002143	Cheilles pour panneaux isolants FDD-Plus-50 135mm épaisseurs 105mm	100	2.0	110.30	A	INS22
1002144	Cheilles pour panneaux isolants FDD-Plus-50 155mm épaisseurs 125mm	100	2.0	123.95	A	INS22
1002145	Cheilles pour panneaux isolants FDD-Plus-50 175mm épaisseurs 145mm	100	2.0	137.05	A	INS22
1002146	Cheilles pour panneaux isolants FDD-Plus-50 195mm épaisseurs 165mm	100	2.0	157.80	A	INS22
1002147	Cheilles pour panneaux isolants FDD-Plus-50 215mm épaisseurs 185mm	100	2.0	19410.00	A	INS22
1002148	Cheilles pour panneaux isolants FDD-Plus-50 235mm épaisseurs 205mm	100	3.0	22580.00	A	INS22
1002149	Cheilles pour panneaux isolants FDD-Plus-50 255mm épaisseurs 225mm	100	3.0	248.95	C	INS22
1002150	Cheilles pour panneaux isolants FDD-Plus-50 275mm épaisseurs 245mm	100	3.0	271.90	C	INS22
1002151	Cheilles pour panneaux isolants FDD-Plus-50 295mm épaisseurs 265mm	100	3.0	286.15	C	INS22

Vis à béton DDS-Z

N° d'art.	Désignation prod.	pces/pqt	kg/pqt	CHF/100	Dispo.	Rem.
1002133	Vis pour béton DDS-Z 7.3x 50mm blanc épaisseurs 25mm	100	1.5	72.80	A	INS23
1002124	Vis pour béton DDS-Z 7.3x 75 mm blanc épaisseurs 50mm	100	2.0	91.70	A	INS23
1002157	Vis pour béton DDS-Z 7.3x100mm blanc épaisseurs 75mm	100	5.0	111.95	A	INS23
1002125	Vis pour béton DDS-Z 7.3x125 mm blanc épaisseurs 100mm	100	3.1	130.70	A	INS23
1002158	Vis pour béton DDS-Z 7.3x150mm blanc épaisseurs 125mm	100	5.0	167.70	A	INS23
1002134	Vis pour béton DDS-Z 7.3x175mm blanc épaisseurs 150mm	100	4.2	206.95	A	INS23
1002126	Vis pour béton DDS-Z 7.3x200 mm blanc épaisseurs 175mm	100	4.2	259.35	C	INS23
1002132	Vis pour béton DDS-Z 7.3x225 mm blanc épaisseurs 200mm	100	4.3	328.45	C	INS23
1002159	Vis pour béton DDS-Z 7.3x250 mm blanc épaisseurs 225mm	100	5.0	445.95	C	INS23
1001586	Vis pour béton DDS-ZB 7.3x50mm beige épaisseurs 25mm	100	1.5	72.80	B	INS23
1001587	Vis pour béton DDS-ZB 7.3x75mm beige épaisseurs 50mm	100	2.0	91.70	B	INS23
1001572	Vis pour béton DDS-ZB 7.3x100mm beige épaisseurs 75mm	100	2.5	111.95	B	INS23
1001588	Vis pour béton DDS-ZB 7.3x125mm beige épaisseurs 100mm	100	3.0	130.70	B	INS23
1001589	Vis pour béton DDS-ZB 7.3x150mm beige épaisseurs 125mm	100	3.6	167.70	E	INS23
1001573	Vis pour béton DDS-ZB 7.3x175mm beige épaisseurs 150mm	100	4.2	206.90	E	INS23
1001592	Vis pour béton DDS-ZB 7.3x200mm beige épaisseurs 175mm	100	4.6	259.35	C	INS23
1001590	Vis pour béton DDS-ZB 7.3x225mm beige épaisseurs 200mm	100	5.1	328.45	C	INS23
1001591	Vis pour béton DDS-ZB 7.3x250mm beige épaisseurs 225mm	100	5.6	445.95	C	INS23

Isolation sous vide

swissporVIP

N° d'art.	Désignation prod.	Épaisseur mm	Format mm	m2/pce	pces/pal.	kg/pce	CHF/m2	Dispo.	Rem.
1005116	swissporVIP plaque seule	15	300 x 250	0.1	376	0.2	190.90	A	INS17
1005118	swissporVIP plaque seule	15	600 x 200	0.1	235	0.3	190.90	A	INS17
1005123	swissporVIP plaque seule	15	600 x 250	0.2	188	0.4	190.90	A	INS17
1005125	swissporVIP plaque seule	15	600 x 500	0.3	96	0.8	123.00	A	INS17
1005127	swissporVIP plaque seule	15	1200 x 200	0.2	188	0.6	123.00	A	INS17
1005132	swissporVIP plaque seule	15	1200 x 500	0.6	47	1.6	123.00	A	INS17
1002430	swissporVIP plaque seule	20	300 x 250	0.1	288	0.3	210.00	A	INS17
1005119	swissporVIP plaque seule	20	600 x 200	0.1	180	0.4	210.00	A	INS17
1002431	swissporVIP plaque seule	20	600 x 250	0.2	144	0.5	210.00	A	INS17
1002432	swissporVIP plaque seule	20	600 x 500	0.3	72	1.0	141.75	A	INS17
1005128	swissporVIP plaque seule	20	1200 x 200	0.2	144	0.8	141.75	A	INS17
1002433	swissporVIP plaque seule	20	1200 x 500	0.6	36	2.0	141.75	A	INS17
1005117	swissporVIP plaque seule	25	300 x 250	0.1	232	0.3	236.75	A	INS17
1005120	swissporVIP plaque seule	25	600 x 200	0.1	145	0.5	236.75	A	INS17
1005124	swissporVIP plaque seule	25	600 x 250	0.2	116	0.7	236.75	A	INS17
1005126	swissporVIP plaque seule	25	600 x 500	0.3	58	1.3	171.70	A	INS17
1005129	swissporVIP plaque seule	25	1200 x 200	0.2	116	1.1	171.70	A	INS17
1005133	swissporVIP plaque seule	25	1200 x 500	0.6	29	2.6	171.70	A	INS17
1002434	swissporVIP plaque seule	30	300 x 250	0.1	192	0.4	257.25	A	INS17
1005121	swissporVIP plaque seule	30	600 x 200	0.1	120	0.6	257.25	A	INS17
1002435	swissporVIP plaque seule	30	600 x 250	0.2	96	0.8	257.25	A	INS17
1002436	swissporVIP plaque seule	30	600 x 500	0.3	48	1.5	194.25	A	INS17
1005130	swissporVIP plaque seule	30	1200 x 200	0.2	96	1.3	194.25	A	INS17
1002437	swissporVIP plaque seule	30	1200 x 500	0.6	24	3.1	194.25	A	INS17
1002438	swissporVIP plaque seule	40	300 x 250	0.1	144	0.5	309.75	A	INS17
1005122	swissporVIP plaque seule	40	600 x 200	0.1	90	0.8	309.75	A	INS17
1002439	swissporVIP plaque seule	40	600 x 250	0.2	72	1.0	309.75	A	INS17
1002440	swissporVIP plaque seule	40	600 x 500	0.3	36	2.0	257.25	A	INS17
1005131	swissporVIP plaque seule	40	1200 x 200	0.2	72	1.7	257.25	A	INS17
1002441	swissporVIP plaque seule	40	1200 x 500	0.6	18	4.1	257.25	A	INS17

swissporVIP formats spéciaux

N° d'art.	Désignation prod.	Épaisseur mm	CHF/m2	Dispo.	Rem.
1001680	swissporVIP format spécial	20	307.80	C	INS17, INS18, INS31
1001681	swissporVIP format spécial	30	421.80	C	INS17, INS18, INS31
1001813	swissporVIP format spécial	40	558.60	C	INS17, INS18, INS31

Accessoires VIP

N° d'art.	Désignation prod.	kg/pce	CHF/ro.	CHF/ml	Dispo.	Rem.
1002721	Ruban adhésif alu pour VIP largeur 50mm, 50 m	1.0	49.33	0.99	A	

PIR Premium Plus plaque

N° d'art.	Désignation prod.	Épaisseur mm	Format mm	CHF/m2	Dispo.	Rem.
17601098	siwssporPIR Premium Plus plaque	15	1200 x 600	16.70	A	
17601141	siwssporPIR Premium Plus plaque	20	1200 x 600	18.70	A	
17601145	siwssporPIR Premium Plus plaque	25	1200 x 600	20.70	A	
17601211	siwssporPIR Premium Plus plaque	30	1200 x 600	22.70	A	
17601212	siwssporPIR Premium Plus plaque	40	1200 x 600	26.60	A	

Étanchéités

Étanchéités bitumineuses

N° d'art.	Désignation prod.	Format mm	pces/pal.	kg/pce	CHF/m2	Dispo.	Rem.
1002762	Bikuplan LL VARIO v 8 x 1.10 m	8000 x 1100	20	36.1	9.50	A	
1002763	Bikuplan LL VARIO Stria 8 x 1.10 m	8000 x 1100	20	36.1	9.42	A	
1002850	Bikuvap LL EVA flam	8000 x 1100	22	36.1	6.55	A	
1002764	Bikuplan EGV3.5 v flam 10 x 1 m	10000 x 1000	20	42.0	6.21	A	INS32
1002765	Bikutop EP5 WF S flam 8 x 1 m	8000 x 1000	15	47.2	8.55	A	INS32
1002766	Bikutop EP5 S flam 8 x 1 m	8000 x 1000	15	47.2	8.55	A	INS32
N° d'art.	Désignation prod.		pces/pal.	kg/pce	CHF/bid.	Dispo.	Rem.
1002767	Laque bitumineuse VS 100 25 L		36	25.0	154.75	A	INS30
N° d'art.	Désignation prod.		pces/pal.	kg/pce	CHF/ml	Dispo.	Rem.
1002768	Profils triangulaires en bitume élastomère 25x25mm carton à 25 m		36	14.7	2.59	A	

Accessoires d'étanchéités

N° d'art.	Désignation prod.		kg/pce	CHF/pce	CHF/kg	Dispo.	Rem.
1002698	swissporColle et enduit périmétrique 1K		30.0	71.70	2.39	A	
1002699	swissporColle et enduit périmétrique 2K 30kg		30.0	79.50	2.65	A	
N° d'art.	Désignation prod.		kg/pce		CHF/pce	Dispo.	Rem.
1002700	swissporMousse PU		0.8		16.48	A	INS30
N° d'art.	Désignation prod.	Format mm	kg/pce		CHF/m2	Dispo.	Rem.
1002701	swisspor Natte drainante	1000 x 20000	20.0		2.06	A	
1002702	swisspor Natte drainante	2000 x 20000	35.0		2.06	A	
1002703	swisspor Natte drainante	2400 x 20000	40.0		2.06	A	
1002704	swisspor Delta Terraxx	2400 x 12500	40.0		8.73	A	
1002705	swisspor Drain 10V	2000 x 12500	20.0		7.13	A	
1002706	swisspor Drain MS 2x30m	2000 x 30000	26.0		5.52	A	
N° d'art.	Désignation prod.		kg/pce		CHF/cart.	Dispo.	Rem.
1002707	swissporDelta Terraxx-Vis		0.5		39.00	A	
1002708	swissporDelta Clou autoadhésif		0.5		130.00	A	
N° d'art.	Désignation prod.		kg/pce		CHF/bid.	Dispo.	Rem.
1002709	swissporEnduit d'apprêt VS		10.0		36.50	A	

Couche de séparation

N° d'art.	Désignation prod.	Épaisseur mm	Format mm	m2/roul.	ro./pal.	CHF/ml	CHF/m2	Dispo.	Rem.
1002115	Couche de séparation VIP 3mm	3	10000 x 1250	12.5	18	10.56	8.45	A	INS20
17601273	VIP Vlies 250 g/qm noir au-dessus		50000 x 1000	50.0	12	5.20	5.20	A	
17601213	VIP Vlies 170 g/qm blanc en dessous		50000 x 1000	50.0	12	2.80	2.80	A	
N° d'art.	Désignation prod.					CHF/ml	CHF/m2	Dispo.	Rem.
17601388	VIP Vlies 250 g/qm noir au-dessus, (ml)					6.20		C	
17601373	VIP Vlies 170 g/qm blanc en dessous, (ml)					3.80		C	

Film d'isolation aux bruits de pas

N° d'art.	Désignation prod.	Épaisseur mm	Format mm	m2/roul.	ro./pal.	CHF/m2	Dispo.	Rem.
1002722	AIROFOM TDZ bleu 6mm,	6	75000 x 1500	112.5		4.25	A	
N° d'art.	Désignation prod.					CHF/ml	Dispo.	Rem.
1002821	AIROFOM TDZ bleu 6 mm, (ml)					7.10	C	

swissporXPS

swissporXPS 300 GE, 80 kPa

N° d'art.	Désignation prod.	Épaisseur mm	Format mm	m2/pqt	pces/pqt	pqt/pal.	kg/pqt	CHF/m2	Dispo.	Rem.
1002570	swissporXPS 300 GE	10	1250 x 600	30.0	40	12	9.6	10.00	A	INS32
1002571	swissporXPS 300 GE	20	1250 x 600	15.0	20	12	9.6	9.00	A	INS32
1002572	swissporXPS 300 GE	30	1250 x 600	10.5	14	12	10.1	9.60	A	INS32
1002573	swissporXPS 300 GE	40	1250 x 600	7.5	10	12	9.6	12.80	A	INS32
1002574	swissporXPS 300 GE	50	1250 x 600	6.0	8	12	9.6	16.00	A	INS32
1002575	swissporXPS 300 GE	60	1250 x 600	5.3	7	12	10.1	19.20	A	INS32
1002576	swissporXPS 300 GE	80	1250 x 600	3.8	5	12	9.6	25.60	A	INS32
1002577	swissporXPS 300 GE	100	1250 x 600	3.0	4	12	9.6	32.00	A	INS32
1002578	swissporXPS 300 GE	120	1250 x 600	2.3	3	14	8.6	38.40	A	INS32
1002579	swissporXPS 300 GE	140	1250 x 600	2.3	3	12	10.1	44.80	A	INS32
1002580	swissporXPS 300 GE	160	1250 x 600	2.3	3	10	11.5	51.20	A	INS32
1002581	swissporXPS 300 GE	180	1250 x 600	1.5	2	14	8.6	60.30	A	INS32
1002582	swissporXPS 300 GE	200	1250 x 600	1.5	2	12	9.6	67.00	A	INS32
1002583	swissporXPS 300 GE	220	1250 x 600	1.5	2	12	10.6	83.60	A	INS32
1002584	swissporXPS 300 GE	240	1250 x 600	1.5	2	10	11.5	91.20	A	INS32
1002585	swissporXPS 300 GE	260	1250 x 600	0.8	1	20	6.2	98.80	C	INS32
1002586	swissporXPS 300 GE	280	1250 x 600	0.8	1	18	6.7	106.40	C	INS32
1002587	swissporXPS 300 GE	300	1250 x 600	0.8	1	16	7.2	114.00	C	INS32
1002588	swissporXPS 300 GE	320	1250 x 600	0.8	1	16	7.7	121.60	C	INS32
1002589	swissporXPS 300 GE	340	1250 x 600	0.8	1	14	8.2	129.20	C	INS32
1002590	swissporXPS 300 GE	360	1250 x 600	0.8	1	14	8.6	136.80	C	INS32

swissporXPS 300 SF, 130 kPa

N° d'art.	Désignation prod.	Épaisseur mm	Format mm	m2/pqt	pces/pqt	pqt/pal.	kg/pqt	CHF/m2	Dispo.	Rem.
1002591	swissporXPS 300 SF	30	1250 x 600	10.5	14	12	10.1	9.30	A	INS32
1002592	swissporXPS 300 SF	40	1250 x 600	7.5	10	12	9.6	12.40	A	INS32
1002593	swissporXPS 300 SF	50	1250 x 600	6.0	8	12	9.6	15.50	A	INS32
1002594	swissporXPS 300 SF	60	1250 x 600	5.3	7	12	10.1	18.60	A	INS32
1002595	swissporXPS 300 SF	80	1250 x 600	3.8	5	12	9.6	24.80	A	INS32
1002596	swissporXPS 300 SF	100	1250 x 600	3.0	4	12	9.6	31.00	A	INS32
1002597	swissporXPS 300 SF	120	1250 x 600	2.3	3	14	8.6	37.20	A	INS32
1002598	swissporXPS 300 SF	140	1250 x 600	2.3	3	12	10.1	43.40	A	INS32
1002599	swissporXPS 300 SF	160	1250 x 600	2.3	3	10	11.5	49.60	A	INS32
1002600	swissporXPS 300 SF	180	1250 x 600	1.5	2	14	8.6	58.50	A	INS32
1002601	swissporXPS 300 SF	200	1250 x 600	1.5	2	12	9.6	65.00	A	INS32
1002602	swissporXPS 300 SF	220	1250 x 600	1.5	2	12	10.6	81.40	A	INS32
1002603	swissporXPS 300 SF	240	1250 x 600	1.5	2	10	11.5	88.80	A	INS32
1002604	swissporXPS 300 SF	260	1250 x 600	0.8	1	20	6.2	96.20	C	INS32
1002605	swissporXPS 300 SF	280	1250 x 600	0.8	1	18	6.7	103.60	C	INS32
1002606	swissporXPS 300 SF	300	1250 x 600	0.8	1	16	7.2	111.00	C	INS32
1002607	swissporXPS 300 SF	320	1250 x 600	0.8	1	16	7.7	118.40	C	INS32
1002608	swissporXPS 300 SF	340	1250 x 600	0.8	1	14	8.2	125.80	C	INS32
1002609	swissporXPS 300 SF	360	1250 x 600	0.8	1	14	8.6	133.20	C	INS32

swissporXPS 500 SF, 180 kPa

N° d'art.	Désignation prod.	Épaisseur mm	Format mm	m2/pqt	pces/pqt	pqt/pal.	kg/pqt	CHF/m2	Dispo.	Rem.
1002610	swissporXPS 500 SF	40	1250 x 600	7.5	10	12	9.6	16.40	A	INS32
1002611	swissporXPS 500 SF	50	1250 x 600	6.0	8	12	9.6	20.50	A	INS32
1002612	swissporXPS 500 SF	60	1250 x 600	5.3	7	12	10.1	24.60	A	INS32
1002613	swissporXPS 500 SF	80	1250 x 600	3.8	5	12	9.6	32.80	A	INS32
1002614	swissporXPS 500 SF	100	1250 x 600	3.0	4	12	9.6	41.00	A	INS32
1002615	swissporXPS 500 SF	120	1250 x 600	2.3	3	14	8.6	49.20	A	INS32
1002616	swissporXPS 500 SF	140	1250 x 600	2.3	3	12	10.1	60.20	A	INS32
1002617	swissporXPS 500 SF	160	1250 x 600	2.3	3	10	11.5	68.80	A	INS32
1002618	swissporXPS 500 SF	180	1250 x 600	1.5	2	14	8.6	84.60	A	INS32
1002619	swissporXPS 500 SF	200	1250 x 600	1.5	2	12	9.6	94.00	A	INS32
1002620	swissporXPS 500 SF	220	1250 x 600	1.5	2	12	10.6	103.40	C	INS32
1002621	swissporXPS 500 SF	240	1250 x 600	1.5	2	10	11.5	112.80	C	INS32
1002622	swissporXPS 500 SF	260	1250 x 600	0.8	1	20	6.2	122.20	C	INS32
1002623	swissporXPS 500 SF	280	1250 x 600	0.8	1	18	6.7	131.60	C	INS32
1002624	swissporXPS 500 SF	300	1250 x 600	0.8	1	16	7.2	141.00	C	INS32
1002625	swissporXPS 500 SF	320	1250 x 600	0.8	1	16	7.7	150.40	C	INS32
1002626	swissporXPS 500 SF	340	1250 x 600	0.8	1	14	8.2	159.80	C	INS32
1002627	swissporXPS 500 SF	360	1250 x 600	0.8	1	14	8.6	169.20	C	INS32

swissporXPS 700 SF, 250 kPa

N° d'art.	Désignation prod.	Épaisseur mm	Format mm	m2/pqt	pces/pqt	pqt/pal.	kg/pqt	CHF/m2	Dispo.	Rem.
1002628	swissporXPS 700 SF	50	1250 x 600	6.0	8	12	10.5	31.00	A	INS32
1002629	swissporXPS 700 SF	60	1250 x 600	5.3	7	12	11.0	37.20	A	INS32
1002630	swissporXPS 700 SF	80	1250 x 600	3.8	5	12	10.5	49.60	A	INS32
1002631	swissporXPS 700 SF	100	1250 x 600	3.0	4	12	10.5	62.00	A	INS32
1002632	swissporXPS 700 SF	120	1250 x 600	2.3	3	14	9.5	76.80	A	INS32
1002633	swissporXPS 700 SF	140	1250 x 600	2.3	3	12	11.0	89.60	A	INS32
1002634	swissporXPS 700 SF	160	1250 x 600	2.3	3	10	12.6	102.40	A	INS32
1002635	swissporXPS 700 SF	180	1250 x 600	1.5	2	14	9.5	115.20	A	INS32
1002636	swissporXPS 700 SF	200	1250 x 600	1.5	2	12	10.5	128.00	A	INS32
1002637	swissporXPS 700 SF	220	1250 x 600	1.5	2	12	11.6	145.20	C	INS32
1002638	swissporXPS 700 SF	240	1250 x 600	1.5	2	10	12.6	158.40	C	INS32
1002639	swissporXPS 700 SF	260	1250 x 600	0.8	1	20	6.8	171.60	C	INS32
1002640	swissporXPS 700 SF	280	1250 x 600	0.8	1	18	7.4	184.80	C	INS32
1002641	swissporXPS 700 SF	300	1250 x 600	0.8	1	16	7.9	198.00	C	INS32
1002642	swissporXPS 700 SF	320	1250 x 600	0.8	1	16	8.4	211.20	C	INS32
1002643	swissporXPS 700 SF	340	1250 x 600	0.8	1	14	8.9	224.40	C	INS32
1002644	swissporXPS 700 SF	360	1250 x 600	0.8	1	14	9.5	237.60	C	INS32

swissporXPS Premium 300 SF, 130 kPa

N° d'art.	Désignation prod.	Épaisseur mm	Format mm	m2/pqt	pces/pqt	pqt/pal.	kg/pqt	CHF/m2	Dispo.	Rem.
1002645	swissporXPS Premium 300 SF	80	1250 x 600	3.8	5	12	9.6	28.80	C	INS32
1002646	swissporXPS Premium 300 SF	100	1250 x 600	3.0	4	12	9.6	36.00	C	INS32
1002647	swissporXPS Premium 300 SF	120	1250 x 600	2.3	3	14	8.6	43.20	C	INS32
1002648	swissporXPS Premium 300 SF	140	1250 x 600	2.3	3	12	10.1	50.40	C	INS32
1002649	swissporXPS Premium 300 SF	160	1250 x 600	2.3	3	10	11.5	57.60	A	INS32
1002650	swissporXPS Premium 300 SF	180	1250 x 600	1.5	2	14	8.6	67.50	A	INS32
1002651	swissporXPS Premium 300 SF	200	1250 x 600	1.5	2	12	9.6	75.00	A	INS32
1002652	swissporXPS Premium 300 SF	220	1250 x 600	1.5	2	12	10.6	92.40	A	INS32
1002653	swissporXPS Premium 300 SF	240	1250 x 600	1.5	2	10	11.5	100.80	C	INS32
1002654	swissporXPS Premium 300 SF	260	1250 x 600	0.8	1	20	6.2	109.20	C	INS32
1002655	swissporXPS Premium 300 SF	280	1250 x 600	0.8	1	18	6.7	117.60	C	INS32
1002656	swissporXPS Premium 300 SF	300	1250 x 600	0.8	1	16	7.2	126.00	C	INS32
1002657	swissporXPS Premium 300 SF	320	1250 x 600	0.8	1	16	7.7	134.40	C	INS32
1002658	swissporXPS Premium 300 SF	340	1250 x 600	0.8	1	14	8.2	142.80	C	INS32
1002659	swissporXPS Premium 300 SF	360	1250 x 600	0.8	1	14	8.6	151.20	C	INS32

swissporXPS Premium Plus 300 GE, 80 kPa

N° d'art.	Désignation prod.	Épaisseur mm	Format mm	m2/pqt	pces/pqt	pqt/pal.	kg/pqt	CHF/m2	Dispo.	Rem.
1002660	swissporXPS Premium Plus 300 GE	50	1250 x 600	6.0	8	12	9.6	27.00	C	INS32
1002661	swissporXPS Premium Plus 300 GE	60	1250 x 600	5.3	7	12	10.1	32.40	C	INS32
1002662	swissporXPS Premium Plus 300 GE	80	1250 x 600	3.8	5	12	9.6	43.20	C	INS32
1002663	swissporXPS Premium Plus 300 GE	100	1250 x 600	3.0	4	12	9.6	54.00	C	INS32
1002664	swissporXPS Premium Plus 300 GE	120	1250 x 600	2.3	3	14	8.6	64.80	C	INS32
1002665	swissporXPS Premium Plus 300 GE	140	1250 x 600	2.3	3	12	10.1	75.60	C	INS32
1002666	swissporXPS Premium Plus 300 GE	160	1250 x 600	2.3	3	10	11.5	86.40	C	INS32
1002667	swissporXPS Premium Plus 300 GE	180	1250 x 600	1.5	2	14	8.6	100.80	C	INS32
1002668	swissporXPS Premium Plus 300 GE	200	1250 x 600	1.5	2	12	9.6	112.00	C	INS32

swissporXPS Premium Plus 300 GE/SF, 80 kPa

N° d'art.	Désignation prod.	Épaisseur mm	Format mm	m2/pqt	pces/pqt	pqt/pal.	kg/pqt	CHF/m2	Dispo.	Rem.
1002669	swissporXPS Premium Plus 300 GE/SF	100	1250 x 600	3.0	4	12	8.6	56.00	C	INS32
1002670	swissporXPS Premium Plus 300 GE/SF	120	1250 x 600	2.3	3	14	7.8	67.20	C	INS32
1002671	swissporXPS Premium Plus 300 GE/SF	140	1250 x 600	2.3	3	12	9.1	78.40	C	INS32
1002672	swissporXPS Premium Plus 300 GE/SF	160	1250 x 600	2.3	3	10	10.4	89.60	C	INS32

1002673	swissporXPS Premium Plus 300 GE/SF	180	1250 x 600	1.5	2	14	7.8	104.40	C	INS32
1002674	swissporXPS Premium Plus 300 GE/SF	200	1250 x 600	1.5	2	12	8.6	116.00	C	INS32

swissporXPS Premium Plus 300 SF, 130 kPa

N° d'art.	Désignation prod.	Épaisseur mm	Format mm	m2/pqt	pces/pqt	pqt/pal.	kg/pqt	CHF/m2	Dispo.	Rem.
1002675	swissporXPS Premium Plus 300 SF	100	1250 x 600	3.0	4	12	9.6	53.00	C	INS32
1002676	swissporXPS Premium Plus 300 SF	120	1250 x 600	2.3	3	14	8.6	63.60	C	INS32
1002677	swissporXPS Premium Plus 300 SF	140	1250 x 600	2.3	3	12	10.1	74.20	A	INS32
1002678	swissporXPS Premium Plus 300 SF	160	1250 x 600	2.3	3	10	11.5	84.80	A	INS32
1002679	swissporXPS Premium Plus 300 SF	180	1250 x 600	1.5	2	14	8.6	99.00	A	INS32
1002680	swissporXPS Premium Plus 300 SF	200	1250 x 600	1.5	2	12	9.6	110.00	A	INS32
1002681	swissporXPS Premium Plus 300 SF	220	1250 x 600	1.5	2	12	10.6	129.80	C	INS32
1002682	swissporXPS Premium Plus 300 SF	240	1250 x 600	1.5	2	10	11.5	141.60	C	INS32
1002683	swissporXPS Premium Plus 300 SF	260	1250 x 600	0.8	1	20	6.2	153.40	C	INS32
1002684	swissporXPS Premium Plus 300 SF	280	1250 x 600	0.8	1	18	6.7	165.20	C	INS32
1002685	swissporXPS Premium Plus 300 SF	300	1250 x 600	0.8	1	16	7.2	177.00	C	INS32
1002686	swissporXPS Premium Plus 300 SF	320	1250 x 600	0.8	1	16	7.7	188.80	C	INS32

swissporXPS Drain SF, 130 kPa

N° d'art.	Désignation prod.	Épaisseur mm	Format mm	m2/pqt	pces/pqt	pqt/pal.	kg/pqt	CHF/m2	Dispo.	Rem.
1002687	swissporXPS Drain SF	50	1250 x 600	5.3	7	12	12.6	35.50	C	INS32
1002688	swissporXPS Drain SF	60	1250 x 600	4.5	6	12	12.6	38.60	C	INS32
1002689	swissporXPS Drain SF	80	1250 x 600	3.8	5	12	13.5	44.80	A	INS32
1002690	swissporXPS Drain SF	100	1250 x 600	3.0	4	12	13.2	51.00	A	INS32
1002691	swissporXPS Drain SF	120	1250 x 600	2.3	3	14	11.7	57.20	A	INS32
1002692	swissporXPS Drain SF	140	1250 x 600	2.3	3	12	13.5	63.40	A	INS32
1002693	swissporXPS Drain SF	160	1250 x 600	2.3	3	10	15.3	69.60	A	INS32
1002694	swissporXPS Drain SF	180	1250 x 600	1.5	2	14	11.4	78.50	A	INS32
1002695	swissporXPS Drain SF	200	1250 x 600	1.5	2	12	12.6	85.00	A	INS32
1002696	swissporXPS Drain SF	220	1250 x 600	1.5	2	12	13.8	94.80	C	INS32
1002697	swissporXPS Drain SF	240	1250 x 600	1.5	2	10	15.0	101.60	C	INS32

Isolation sur chevrons, swissporTetto

swissporTetto Roc, env. 110 kg/m³

N° d'art.	Désignation prod.	Épaisseur mm	Format mm	m ² /pce	pces/pal.	kg/pce	CHF/m ²	Dispo.	Rem.
1002714	swissporTetto Roc	80	1120 x 600	0.7	30	5.9	17.49	C	INS32
1002715	swissporTetto Roc	100	1120 x 600	0.7	24	7.4	21.86	C	INS32
1002716	swissporTetto Roc	120	1120 x 600	0.7	20	8.9	26.24	A	INS32
1002717	swissporTetto Roc	140	1120 x 600	0.7	16	10.3	30.61	A	INS32
1002718	swissporTetto Roc	160	1120 x 600	0.7	16	11.8	34.90	A	INS32
1002719	swissporTetto Roc	180	1120 x 600	0.7	14	13.3	39.27	A	INS32
1002720	swissporTetto Roc	200	1120 x 600	0.7	12	14.8	43.64	A	INS32

swissporTetto Alu, env. 30 kg/m³

N° d'art.	Désignation prod.	Épaisseur mm	Format mm	m ² /pce	pces/pal.	kg/pce	CHF/m ²	Dispo.	Rem.
1002723	swissporTetto Alu	80	2350 x 1000	2.4	16	6.6	24.00	A	INS32
1002724	swissporTetto Alu	100	2350 x 1000	2.4	12	8.3	29.60	A	INS32
1002725	swissporTetto Alu	120	2350 x 1000	2.4	10	9.6	35.20	A	INS32
1002726	swissporTetto Alu	140	2350 x 1000	2.4	9	11.0	41.00	A	INS32
1002727	swissporTetto Alu	160	2350 x 1000	2.4	8	12.6	45.00	A	INS32
1002728	swissporTetto Alu	180	2350 x 1000	2.4	7	13.0	51.30	C	INS32
1002729	swissporTetto Alu	200	2350 x 1000	2.4	6	15.8	57.80	C	INS32
1002730	swissporTetto Alu	220	2350 x 1000	2.4	5	16.5	64.30	C	INS32
1002731	swissporTetto Alu	240	2350 x 1000	2.4	5	18.0	70.80	C	INS32

swissporTetto Voile, env. 30 kg/m³

N° d'art.	Désignation prod.	Épaisseur mm	Format mm	m ² /pce	pces/pal.	kg/pce	CHF/m ²	Dispo.	Rem.
1002732	swissporTetto Voile	80	2350 x 1000	2.4	16	6.1	23.50	A	INS32
1002733	swissporTetto Voile	100	2350 x 1000	2.4	12	7.5	28.50	A	INS32
1002734	swissporTetto Voile	120	2350 x 1000	2.4	10	9.0	34.20	A	INS32
1002735	swissporTetto Voile	140	2350 x 1000	2.4	9	10.5	38.20	A	INS32
1002736	swissporTetto Voile	160	2350 x 1000	2.4	8	12.0	42.20	C	INS32
1002737	swissporTetto Voile	180	2350 x 1000	2.4	7	13.5	48.50	C	INS32
1002738	swissporTetto Voile	200	2350 x 1000	2.4	6	15.0	55.00	C	INS32
1002739	swissporTetto Voile	220	2350 x 1000	2.4	5	16.5	61.50	C	INS32
1002740	swissporTetto Voile	240	2350 x 1000	2.4	5	18.0	68.00	C	INS32

swissporTetto Alu Difuplan, env. 30 kg/m³

N° d'art.	Désignation prod.	Épaisseur mm	Format mm	m ² /pce	pces/pal.	kg/pce	CHF/m ²	Dispo.	Rem.
1002741	swissporTetto Alu Difuplan	80	2350 x 1000	2.4	16	6.6	30.50	A	INS29
1002742	swissporTetto Alu Difuplan	100	2350 x 1000	2.4	12	8.2	36.10	A	INS29
1002743	swissporTetto Alu Difuplan	120	2350 x 1000	2.4	10	9.5	41.70	A	INS29
1002744	swissporTetto Alu Difuplan	140	2350 x 1000	2.4	9	10.9	47.50	A	INS29
1002745	swissporTetto Alu Difuplan	160	2350 x 1000	2.4	8	12.5	51.50	A	INS29
1002746	swissporTetto Alu Difuplan	180	2350 x 1000	2.4	7	14.1	57.80	C	INS29
1002747	swissporTetto Alu Difuplan	200	2350 x 1000	2.4	6	15.6	64.30	C	INS29
1002748	swissporTetto Alu Difuplan	220	2350 x 1000	2.4	5	16.5	70.80	C	INS29
1002749	swissporTetto Alu Difuplan	240	2350 x 1000	2.4	5	18.0	77.30	C	INS29

swissporTetto Voile Difuplan, env. 30 kg/m³

N° d'art.	Désignation prod.	Épaisseur mm	Format mm	m ² /pce	pces/pal.	kg/pce	CHF/m ²	Dispo.	Rem.
1002759	BATISOL panneau isolant sur chevrons Difuplan	50	2350 x 1000	2.4	25	3.5	33.00	A	INS29
1002760	BATISOL panneau isolant sur chevrons Difuplan	60	2350 x 1000	2.4	21	4.2	34.80	A	INS29
1002750	swissporTetto Voile Difuplan	80	2350 x 1000	2.4	16	6.3	28.00	A	INS29
1002751	swissporTetto Voile Difuplan	100	2350 x 1000	2.4	12	7.7	33.60	A	INS29
1002752	swissporTetto Voile Difuplan	120	2350 x 1000	2.4	10	9.2	39.00	A	INS29
1002753	swissporTetto Voile Difuplan	140	2350 x 1000	2.4	9	10.7	43.10	A	INS29
1002754	swissporTetto Voile Difuplan	160	2350 x 1000	2.4	8	12.3	47.30	C	INS29
1002755	swissporTetto Voile Difuplan	180	2350 x 1000	2.4	7	13.8	53.40	C	INS29
1002756	swissporTetto Voile Difuplan	200	2350 x 1000	2.4	6	15.4	60.00	C	INS29
1002757	swissporTetto Voile Difuplan	220	2350 x 1000	2.4	5	17.0	66.80	C	INS29
1002758	swissporTetto Voile Difuplan	240	2350 x 1000	2.4	5	18.5	75.00	C	INS29

Accessoires swissporTetto

<u>N° d'art.</u>	<u>Désignation prod.</u>	<u>pcs/pal.</u>	<u>kg/pce</u>	<u>CHF/ml</u>	<u>Dispo.</u>	<u>Rem.</u>
1002761	swisspor Bande adhésive pour raccordement, 0.3x20 m	120	0.3	4.80	A	

Laine de verre, Saglan

Saglan (035) SB 22, ca. 20 kg/m³

N° d'art.	Désignation prod.	Épaisseur mm	Format mm	m ² /pqt	pces/pqt	pqt/pal.	kg/pqt	CHF/m ²	Dispo.	Rem.
17601447	Saglan (035) SB 22	30	1250 x 600	18.0	24	16	10.8	4.24	A	
17601448	Saglan (035) SB 22	40	1250 x 600	15.0	20	16	12.0	5.30	A	
17601450	Saglan (035) SB 22	50	1250 x 600	10.5	14	16	10.5	6.42	A	
17601452	Saglan (035) SB 22	60	1250 x 600	9.0	12	16	10.8	7.59	A	
17601454	Saglan (035) SB 22	80	1250 x 600	7.5	10	16	12.0	9.11	A	
17601455	Saglan (035) SB 22	100	1250 x 600	6.0	8	16	12.0	11.18	A	
17601456	Saglan (035) SB 22	120	1250 x 600	4.5	6	16	10.8	13.00	A	
17601467	Saglan (035) SB 22	140	1250 x 600	4.5	6	16	12.6	15.12	A	
17601473	Saglan (035) SB 22	160	1250 x 600	3.8	5	16	12.0	16.88	A	
17601475	Saglan (035) SB 22	180	1250 x 600	3.0	4	16	10.8	18.65	A	
17601486	Saglan (035) SB 22	200	1250 x 600	3.0	4	16	12.0	20.12	A	
17601501	Saglan (035) SB 22	220	1250 x 600	2.3	3	16	9.9	22.01	A	
17601503	Saglan (035) SB 22	240	1250 x 600	2.3	3	16	10.8	23.94	A	

Saglan (035) SBR, ca. 20 kg/m³

N° d'art.	Désignation prod.	Épaisseur mm	Format mm	m ² /roul.	ro./pal.	kg/ro.	CHF/m ²	Dispo.	Rem.
17601507	Saglan (035) SBR	60	8000 x 1250	10.0	18	12.0	7.71	A	
17601516	Saglan (035) SBR	80	7000 x 1250	8.8	18	14.0	9.11	A	
17601518	Saglan (035) SBR	100	6000 x 1250	7.5	18	15.0	11.00	A	
17601519	Saglan (035) SBR	120	5000 x 1250	6.3	18	15.0	13.00	A	
17601520	Saglan (035) SBR	140	4000 x 1250	5.0	18	14.0	15.24	A	
17601521	Saglan (035) SBR	160	3500 x 1250	4.4	18	14.0	17.00	A	
17601522	Saglan (035) SBR	180	3500 x 1250	4.4	18	15.8	18.83	A	
17601525	Saglan (035) SBR	200	3000 x 1250	3.8	18	15.0	20.35	A	
17601550	Saglan (035) SBR	220	3000 x 1250	3.8	18	16.5	22.54	A	
17601551	Saglan (035) SBR	240	2500 x 1250	3.1	18	15.0	24.30	A	

Saglan (032) FA Light Vs, env. 30 kg/m³

N° d'art.	Désignation prod.	Épaisseur mm	Format mm	m ² /pqt	pces/pqt	pqt/pal.	kg/pqt	CHF/m ²	Dispo.	Rem.
1002532	Saglan (032) FA Light Vs	80	1250 x 600	6.0	8	12	14.4	15.89	B	
1002533	Saglan (032) FA Light Vs	100	1250 x 600	4.5	6	12	13.5	18.83	B	
1002534	Saglan (032) FA Light Vs	120	1250 x 600	4.5	6	12	16.2	21.41	B	
1002535	Saglan (032) FA Light Vs	140	1250 x 600	3.8	5	12	15.8	24.36	B	
1002536	Saglan (032) FA Light Vs	160	1250 x 600	3.0	4	12	14.4	27.06	B	
1002537	Saglan (032) FA Light Vs	180	1250 x 600	3.0	4	12	16.2	29.30	B	
1002538	Saglan (032) FA Light Vs	200	1250 x 600	2.3	3	12	13.5	31.47	B	
1002539	Saglan (032) FA Light Vs	220	1250 x 600	2.3	3	12	14.9	34.07	B	
1002540	Saglan (032) FA Light Vs	240	1250 x 600	2.3	3	12	16.2	36.82	B	

Saglan (032) FA Light, env. 30 kg/m³

N° d'art.	Désignation prod.	Épaisseur mm	Format mm	m ² /pqt	pces/pqt	pqt/pal.	kg/pqt	CHF/m ²	Dispo.	Rem.
1002541	Saglan (032) FA Light	30	1250 x 600	16.5	22	12	14.9	5.88	B	
1002542	Saglan (032) FA Light	40	1250 x 600	12.0	16	12	14.4	7.53	B	
1002543	Saglan (032) FA Light	50	1250 x 600	9.0	12	12	13.5	9.00	B	
1002544	Saglan (032) FA Light	60	1250 x 600	7.5	10	12	13.5	10.71	A	
1002545	Saglan (032) FA Light	80	1250 x 600	6.0	8	12	14.4	12.88	A	
1002546	Saglan (032) FA Light	100	1250 x 600	4.5	6	12	13.5	15.77	A	
1002547	Saglan (032) FA Light	120	1250 x 600	4.5	6	12	16.2	18.35	A	
1002548	Saglan (032) FA Light	140	1250 x 600	3.8	5	12	15.8	21.36	A	
1002549	Saglan (032) FA Light	160	1250 x 600	3.0	4	12	14.4	24.07	A	
1002550	Saglan (032) FA Light	180	1250 x 600	3.0	4	12	16.2	26.30	A	
1002551	Saglan (032) FA Light	200	1250 x 600	2.3	3	12	13.5	28.48	A	
1002552	Saglan (032) FA Light	220	1250 x 600	2.3	3	12	14.9	31.06	A	
1002553	Saglan (032) FA Light	240	1250 x 600	2.3	3	12	16.2	33.83	B	
1002554	Saglan (032) FA Light	260	1250 x 600	1.5	2	12	11.7	36.89	B	
1002555	Saglan (032) FA Light	280	1250 x 600	1.5	2	12	12.6	44.07	B	
1002556	Saglan (032) FA Light	300	1250 x 600	1.5	2	12	13.5	47.24	B	

Saglan (030) FA 50 Carbolane, env. 48 g/m3

N° d'art.	Désignation prod.	Épaisseur mm	Format mm	m2/pqt	pces/pqt	pqt/pal.	kg/pqt	CHF/m2	Dispo.	Rem.
1002557	Saglan (030) FA 50 Carbolane	30	1250 x 600	10.5	14	12	15.1	7.59	C	
1002558	Saglan (030) FA 50 Carbolane	40	1250 x 600	7.5	10	12	14.4	10.10	C	
1002559	Saglan (030) FA 50 Carbolane	50	1250 x 600	6.0	8	12	14.4	12.61	C	
1002560	Saglan (030) FA 50 Carbolane	60	1250 x 600	4.5	6	12	13.0	15.06	A	
1002561	Saglan (030) FA 50 Carbolane	80	1250 x 600	3.8	5	12	14.4	20.14	A	
1002562	Saglan (030) FA 50 Carbolane	100	1250 x 600	3.0	4	12	14.4	25.11	A	
1002563	Saglan (030) FA 50 Carbolane	120	1250 x 600	2.3	3	12	13.0	29.93	A	
1002564	Saglan (030) FA 50 Carbolane	140	1250 x 600	2.3	3	12	15.1	35.13	A	
1002565	Saglan (030) FA 50 Carbolane	160	1250 x 600	2.3	3	12	17.3	40.23	A	
1002566	Saglan (030) FA 50 Carbolane	180	1250 x 600	1.5	2	12	13.0	45.23	A	
1002567	Saglan (030) FA 50 Carbolane	200	1250 x 600	1.5	2	12	14.4	50.19	A	
1002568	Saglan (030) FA 50 Carbolane	220	1250 x 600	1.5	2	12	15.8	55.21	C	
1002569	Saglan (030) FA 50 Carbolane	240	1250 x 600	1.5	2	12	17.3	60.23	C	

Acoustique

Heradesign disponible en stock

N° d'art.	Désignation prod.	Épaisseur mm	Format mm	kg/m ²	CHF/m ²	Dispo.	Rem.
1001661	Heradesign superfine, teinte naturelle, GK	25	1250 x 625	12.6	36.65	A	
1001808	Heradesign superfine, blanc, GK	25	1200 x 600	12.6	46.35	A	
1001663	Heradesign superfine, blanc, GK	25	1250 x 625	12.6	46.35	A	
1001852	Heradesign superfine, teinte naturelle, GK	25	1200 x 600	12.6	36.65	A	
1001803	Heradesign superfine, blanc, AK-01	25	1200 x 600	12.6	52.60	A	
1001679	Heradesign superfine, blanc, AK-01	25	1250 x 625	12.6	52.60	A	
1001662	Heradesign superfine, teinte naturelle, AK-01	25	1250 x 625	12.6	42.90	A	
1001821	Heradesign superfine, teinte naturelle, AK-01	25	1200 x 600	12.6	42.90	A	
1001686	Heradesign fine, teinte naturelle, AK-01	25	1200 x 600	13.3	38.25	A	
1001672	Heradesign fine, teinte naturelle, GK	25	1200 x 600	13.3	32.00	A	
1001678	Heradesign fine, blanc, AK-01	25	1200 x 600	13.3	47.95	A	
1001671	Heradesign fine, blanc, GK	25	1200 x 600	13.3	41.70	A	
1002001	Heradesign fine, teinte naturelle, AK-01	25	1250 x 625	13.3	38.25	A	
1001997	Heradesign fine, teinte naturelle, GK	25	1250 x 625	13.3	32.00	A	
1001999	Heradesign fine, blanc, AK-01	25	1250 x 625	13.3	47.95	A	
1001981	Heradesign fine, blanc, GK	25	1250 x 625	13.3	41.70	A	

Heradesign superfine / superfine CH (largeur des fibres 1 mm)

N° d'art.	Désignation prod.	Épaisseur mm	kg/m ²	CHF/m ²	Dispo.	Rem.
1002010	Heradesign superfine	15	7.8	29.15	C	INS1, INS2, INS5, INS6,
1002011	Heradesign superfine	25	12.6	36.65	C	INS1, INS2, INS5, INS6,
1002353	Heradesign Superfine CH	25	13.0	41.55	C	INS1, INS2, INS5, INS6,
1002012	Heradesign superfine	35	16.5	43.80	C	INS1, INS2, INS5, INS6,

Heradesign fine (largeur des fibres 2 mm)

N° d'art.	Désignation prod.	Épaisseur mm	kg/m ²	CHF/m ²	Dispo.	Rem.
1002015	Heradesign fine	15	8.2	25.55	C	INS1, INS3, INS5, INS6,
1002013	Heradesign fine	25	13.3	32.00	C	INS1, INS3, INS5, INS6,
1002014	Heradesign fine	35	17.5	38.35	C	INS1, INS3, INS5, INS6,

Heradesign macro (largeur des fibres 3 mm)

N° d'art.	Désignation prod.	Épaisseur mm	kg/m ²	CHF/m ²	Dispo.	Rem.
1002072	Heradesign macro	25	12.4	30.05	C	INS1, INS4, INS5, INS6,

Heradesign micro

N° d'art.	Désignation prod.	Épaisseur mm	kg/m ²	CHF/m ²	Dispo.	Rem.
1002016	Heradesign micro	25	15.0	39.70	C	INS1, INS5, INS6, INS7,
1002017	Heradesign micro	35	19.0	51.35	C	INS1, INS5, INS6, INS7,

Heradesign plano

N° d'art.	Désignation prod.	Épaisseur mm	kg/m ²	CHF/m ²	Dispo.	Rem.
1002018	Heradesign plano	25	15.0	39.70	C	INS1, INS5, INS6, INS7,

Heradesign Baffle

N° d'art.	Désignation prod.	Épaisseur mm	kg/m ²	CHF/m ²	Dispo.	Rem.
1002139	Heradesign superfine Baffles, Basic 2-couches	30	15.3	a. A.	C	INS9, INS10, INS11, INS28
1002529	Heradesign superfine Baffles, aluDesign 3-couches	55	20.9	a. A.	C	INS8, INS9, INS10, INS28
N° d'art.	Désignation prod.			CHF/pce	Dispo.	Rem.
1002140	Rail de montage au plafond			a. A.	C	
1002138	Set de fixation en câble d'acier			a. A.	C	

Îlot acoustique Heradesign - Sky Element (hauteur du relevé 125 mm)

N° d'art.	Désignation prod.	Épaisseur mm	Format mm	kg/pce	CHF/m ²	Dispo.	Rem.
1002526	Heradesign fine Pièce d'angle 600	25	600 x 600	6.3	a. A.	C	INS10, INS12, INS15
1002769	Heradesign fine Pièce d'angle 1200	25	1200 x 600	11.7	a. A.		INS10, INS12, INS15
1001613	Heradesign superfine Pièce d'angle 600	25	600 x 600	5.8	a. A.	C	INS10, INS12, INS15
1002770	Heradesign superfine Pièce d'angle 1200	25	1200 x 600	11.7	a. A.		INS10, INS12, INS15
1002525	Heradesign fine Pièce latéral 600	25	600 x 600	5.4	a. A.	C	INS10, INS12, INS15
1002528	Heradesign superfine Pièce latéral 600	25	600 x 600	4.9	a. A.	C	INS10, INS12, INS15
1002524	Heradesign fine Pièce latéral 1200	25	600 x 600	9.8	a. A.	C	INS10, INS12, INS15
1001603	Heradesign superfine Pièce latéral 1200	25	1200 x 600	9.8	a. A.	C	INS10, INS12, INS15
1002531	Heradesign fine Standard 600	25	600 x 600	4.5	a. A.		INS10, INS12, INS15
1002523	Heradesign fine Standard 1200	25	1200 x 600	8.9	a. A.	C	INS10, INS12, INS15
1002527	Heradesign superfine Standard 600	25	600 x 600	4.1	a. A.	C	INS10, INS12, INS15
1001602	Heradesign superfine Standard 1200	25	1200 x 600	8.1	a. A.	C	INS10, INS12, INS15

Accessoires acoustiques

Profil de fixation Heradesign

N° d'art.	Désignation prod.	CHF/ml		
1001622	Heradesign profile de support ALU 3000mm, 19x50mm	15.20	C	INS13
1001995	Heradesign profile de bord ALU 3000mm, 19x35mm	10.70	C	INS13

Trappe de visite Heradesign (résistante aux lancers de ballons)

N° d'art.	Désignation prod.	Épaisseur mm	Format mm	CHF/pce	Dispo.	Rem.
1002522	Heradesign accessoires trappe de visite	25	400 x 400	a. A.	C	
1001825	Heradesign accessoires trappe de visite	25	400 x 600	a. A.	C	
1001822	Heradesign accessoires trappe de visite	35	400 x 400	a. A.	C	
1002521	Heradesign accessoires trappe de visite	35	400 x 600	a. A.	C	

Vis autotaraudeuses

N° d'art.	Désignation prod.	pces/pqt	CHF/pqt	Dispo.	Rem.
1001835	Vis pour panneaux blanc 4.5x60mm	200	73.05	A	
1001993	Vis pour panneaux blanc 4.5x50mm	500	163.60	A	
1002366	Vis pour panneaux blanc 4.5x50 beige	200	65.40	A	
1002520	Vis pour panneaux blanc 4.5x60 beige	200	73.05	C	

Suppléments pour Heradesign

N° d'art.	Désignation	à p. mm	CHF/m ²		
GK*	bords droits sur tous les côtés	15	incl.		
AK-00*	biseau sur la longueur(biseau 5 mm)	15	6.25		
AK-01	biseau sur tous les côtés(biseau 5 mm)	15	6.25		
AK-02/5*	battue sur tous les côtés	25	6.25		
AK-02/10*	battue sur tous les côtés	25	6.25		
AK-02/20*	battue sur tous les côtés	25	6.25		
AK-03	battue avec biseau sur tous les côtés(biseau 5 mm)	25	11.90		
SK-04	bords droits pour profilé en T sur tous les côtés(épaisseur du panneau 35 mm, à contre-dépouille)	15	1.85		
SK-05*	battue pour profilé en T sur tous les côtés	25	6.25		
SK-06	battue avec biseau pour profilé en T sur tous les côtés (biseau 5 mm)	25	11.90		
SK-08	bords droits sur la longueur, biseautés à l'avant pour profilé Omega	15	5.85		
SY-02	pour profilé porteur alu, panneaux rainurés sur la longueur, biseautés sur tous les côtés	25	17.40		
VK-09	profilé en T masqué pour montage par insertion, panneaux rainurés et biseautés sur tous les côtés (biseau 5 mm)	25	17.40		
VK-10	profilé en T masqué – plaques démontables panneaux rainurés et biseautés (biseau 5 mm, uniquement pour trame de dimension 600x600 mm, 1200x600 mm)	35	17.40		
VK-10/5	profilé en T masqué – plaques démontables panneaux rainurés et biseautés (biseau 5 mm, uniquement pour trame de dimension 600x600 mm, 1200x600 mm)	35	17.40		
	Supplément pour longueurs ou largeurs spéciales (les chutes sont facturées)		sur dem.		
	finition des bords en dessous de 600 mm de large		sur dem.		
	Supplément de préparation pour formats spéciaux et panneaux non en stock < 20 m ²		185.00		

* non recommandé pour Heradesign micro et plano

Teintes Heradesign

Désignation		CHF/ m ²		
blanc standard	RAL 9010	9.70		
autres teintes RAL et NCS	Teintes pastel	15.90		
	Teintes en aplat	18.70		
	Teintes métalliques	26.70		
Frais de changement de couleur pour les teintes pastel, en aplat et métalliques par lot et Additif BFA	pour les quantités < 500 m ²	900.00		
Coloration des bords latéraux		1.45		
		2.65		

Notes finales Isolation

Disponibilités	
A	Disponible en stock
B	Délai de livraison 2 semaines
C	Sur demande
Remarque	Description
INS1	Teinte naturel clair, autres teintes voir suppléments de coloration
INS2	Largeur du fibre env. 1 mm
INS3	Largeur du fibre env. 2 mm
INS4	Largeur du fibre env. 3 mm
INS5	GK, bords droits, autres exécutions des bords voir suppléments de finition
INS6	Formats spéciaux voir suppléments formats spéciaux
INS7	non recommandé en tant que bord apparent
INS8	Cadre de baffle périphérique, 4 côtés, largeur 58 mm
INS9	Surfaces Heradesign fine et Heradesign superfine
INS10	Teintes standard blanc et naturel I3, autres teintes selon RAL/NCS
INS11	Cadre de baffle uniquement sur le dessus, 1 côté, largeur 30 mm
INS12	Finition des bords: GK, AK-01
INS13	Montage: uniquement avec finition des bords SY-02
INS14	Format: longueur max. 1250 mm, largeur max. 600 mm
INS15	Épaisseur: 25 mm
INS16	Épaisseur: 25, 35 mm
INS17	Prix hors frais de transport.
INS18	Facturation: par panneau dimension minimale 0,1 m2, panneaux en biais et triangulaires sous forme de rectangle (c.-à-d. surface complète du rectangle dont ils sont issus)
INS19	sans battue
INS20	granulés de caoutchouc fins
INS21	Foret ø 8 mm, profondeur du trou ≥ 40 mm, profondeur d'ancrage ≥ 30 mm. Avec la livraison principale
INS22	Foret ø 8 mm, profondeur d'ancrage 30 mm sur support brut (béton). Avec la livraison principale
INS23	Foret ø 6 mm, profondeur du trou 35 mm, profondeur d'ancrage 25 mm sur support brut (béton). Avec la livraison principale
INS24	Foret ø 6 mm, profondeur du trou 40 mm, profondeur de vissage 30 mm sur support brut (béton). Avec la livraison principale
INS25	Prix sur demande
INS26	Formats standard en mm: 600 x 600 1200 x 600 2400 x 600 625 x 625 1250 x 625 2500 x 625
INS27	Formats standard en mm: 600 x 600 1200 x 600 2400 x 600
INS28	Dimensions en mm: 600 x 300 1200 x 300 1800 x 300 600 x 600 1200 x 600 1800 x 600
INS29	Recouvert d'un lé de sous-couverture
INS30	+ taxe d'incitation sur les COV
INS31	Dimension min. 200x200 mm, max. 1200x1000mm
INS32	Une surtaxe de 40 CHF est perçue par les palettes entamées.

Logistique et transport isolation/acoustique

Frais de transport isolation

swissporVIP Sonderformat

Quantité de commande jusqu'a

20 m ² CHF	50 m ² CHF	100 m ² CHF	500 m ² CHF	1000 m ² CHF
213	294	458	575	845

swissporVIP

pris en magasin 8575 Istighofen

Distance jusqu'a en km	Poids total jusqu'a				
	200 kg CHF	300 kg CHF	500 kg CHF	1000 kg CHF	3000 kg CHF
40	86	130	138	210	315
80	103	159	178	276	446
100	122	184	212	328	546
150	167	254	301	465	791
250	195	295	350	546	950
400	283	430	508	818	1461

Sauf convention contraire, des livraisons franco avec une valeur de marchandise nette de CHF 2500.00 sont majorées d'un supplément de CHF 190.00 à titre de participation aux frais.

Liste d'adresses

Siège principal

Zürcher Ziegeleien AG
Eichwatt 1
8105 Regensdorf
T +41 58 219 09 01
F +41 58 219 09 91
info@zz-ag.ch

Service clients

Zürcher Ziegeleien AG
Service clients
Wahlenstrasse 80
4242 Laufon

Heures d'ouverture
du lundi au jeudi
7h00–12h00 / 13h00–17h00
Vendredi
7h00–12h00 / 13h00–16h00

Conseil et commande
T +41 58 219 09 09
F +41 58 219 09 99
service@zz-ag.ch

Usines/entrepôts

Briqueterie d'Istighofen
Zürcher Ziegeleien AG
Wilerstrasse 1
8575 Istighofen
T +41 58 219 09 02
F +41 58 219 09 92

Tuilerie de Laufon
Zürcher Ziegeleien AG
Wahlenstrasse 80
4242 Laufon
T +41 58 219 09 03
F +41 58 219 09 93

Zürcher Ziegeleien proposent des solutions céramiques pour l'ensemble de l'enveloppe du bâtiment. Cela fait plus de 150 ans que, grâce à nos matériaux de construction en terre cuite, nous rendons la vie plus naturelle et la construction plus facile. À partir d'une simple matière première, nous développons des systèmes sophistiqués pour les toitures, les murs et les façades. Depuis 2020, nous faisons partie du groupe swisspor.



Zürcher Ziegeleien AG
Eichwatt 1, 8105 Regensdorf
Suisse

Téléphone +41 58 219 09 09
info@zz-ag.ch
www.zz-ag.ch